Teknik Görünüm Raporu

27.11.2026

Araştırma Müdürlüğü

BIST 100 Teknik Analiz Görünümü



Destek Direnç Seviyeleri ve Pivot Değeri							
Kodu	Son Fiyat	1 GünΔ	Pivot	1.Destek	2.Destek	1.Direnç	2.Direnç
BIST-100	10.743,11	0,82%	10.799	10.682	10.622	10.860	10.977
BIST-30	13.453,63	0,67%	13.528	13.379	13.305	13.602	13.751
BIST-50	10.094,08	0,77%	10.148	10.038	9.983	10.203	10.313

*Tablolar seans sonu kapanış rakamlarıdır. Grafik ile saat farkından kaynaklı fiyat farklılıkları olabilir.

Vadeli Endeks Kontratı Teknik Analiz Görünümü



Destek Direnç Seviyeleri ve Pivot Değeri							
Kodu	Son Fiyat	1 GünΔ	Pivot	1.Destek	2.Destek	1.Direnç	2.Direnç
F_XU0301226	13.869,00	0,47%	13.935	13.778	13.687	14.026	14.183
F_XU0300227	14.544,00	0,30%	14.602	14.453	14.361	14.694	14.843
F_XU0300427	15.127,00	0,44%	15.206	15.044	14.961	15.289	15.451

*Tablolar seans sonu kapanış rakamlarıdır. Grafik ile saat farkından kaynaklı fiyat farklılıkları olabilir.

Döviz Teknik Analiz Görünümü



Destek Direnç Seviyeleri ve Pivot Değeri							
Kodu	Son Fiyat	1 GünΔ	Pivot	1.Destek	2.Destek	1.Direnç	2.Direnç
F_USDTRY1226	52,1880	-0,15%	52,1963	52,1417	52,0953	52,2427	52,2973
F_USDTRY0227	54,6100	-0,56%	54,7113	54,4997	54,3893	54,8217	55,0333
F_USDTRY0427	57,3970	-0,61%	57,4810	57,2360	57,0750	57,6420	57,8870

*Tablolar seans sonu kapanış rakamlarıdır. Grafik ile saat farkından kaynaklı fiyat farklılıkları olabilir.

Piyasa Görünümü

XUTUM Hisse Senetleri Piyasası Alış Satış Rakamları				
	Aracı Kurum	Net(mnTL)	Aracı Kurum	Net(mnTL)
26/11/2026	Ziraat Yat.	1.749	İş Yatırım	-1.479
	TEB Yatirim	863	Ak Yatirim	-1.293
	Yat.Finansman	510	Global Menkul	-836
	Tacirler Yat.	380	HSBC Yatirim	-427
	Gedik Yatirim	360	Bank of America Yat.E	-278

BIST100 -1 Ay Ort.Hac. Göre Hacim Artışı Olan Hisseler (Adet)

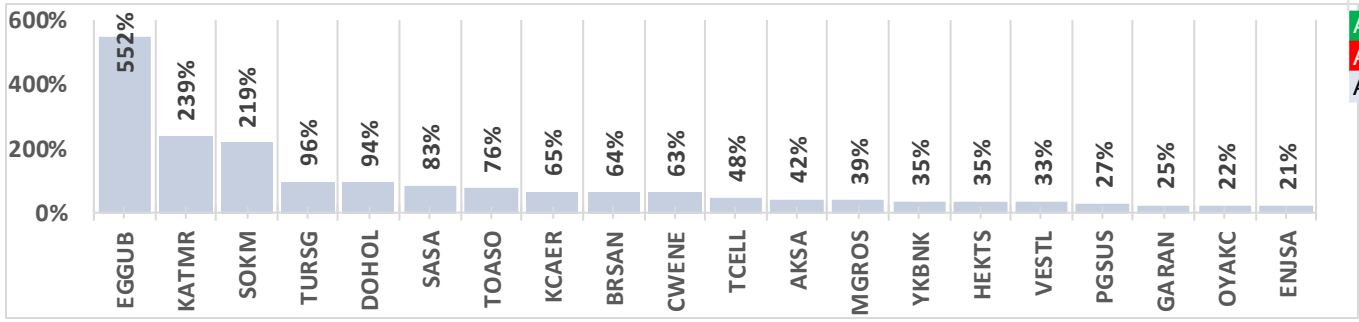

BIST-TUM Fiyatlar	
Artan	430
Azalan	161
Aynı	38

Vadeli Endeks Kontratı Alış Satış Rakamları				
	Aracı Kurum	Net(mn Lot)	Aracı Kurum	Net(mn Lot)
26/11/2026	İş Yatırım	17.227	Ziraat Yat.	-7.822
	Bank of America	11.905	Tacirler	-7.693
	HSBC Yatirim	2.716	Ak Yatirim	-6.610
	Teb Yatirim	2.704	Yapi Kredi	-4.645
	Oyak Yatirim	2.600	Garanti BBVA	-3.642

Endeks Sözleşmesi Açık Pozisyon Sayıları

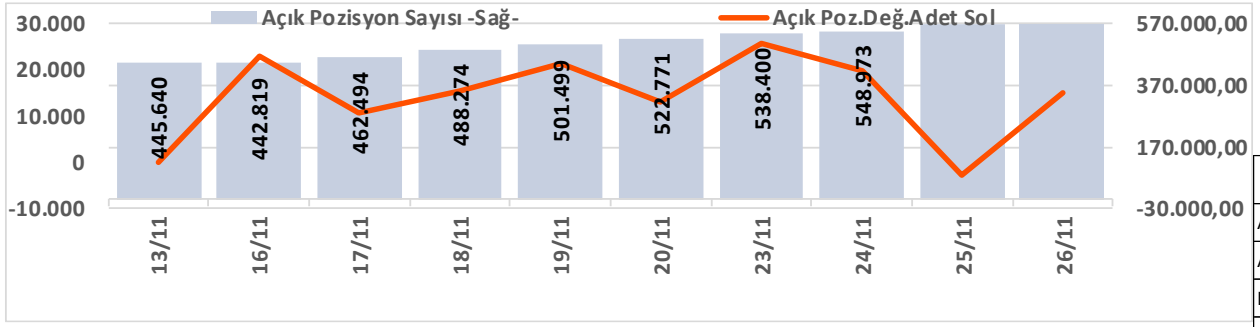

Açık Pozisyon	Hacim Adet	Fiyat	Yön	Güç
Artış ↑	Artış ↑	Yukarı ↑	↑	Güçlü
Artış ↑	Artış ↑	Aşağı ↓	↓	Güçlü
Düşüş ↓	Düşüş ↓	Aşağı ↓	↓	Zayıf
Düşüş ↓	Düşüş ↓	Yukarı ↑	↑	Zayıf

Vadeli USDTRY Kontratı Alış Satış Rakamları				
	Aracı Kurum	Net(mn Lot)	Aracı Kurum	Net(mn Lot)
26/11/2026	Bank of America	435.337	Akbank	-267.266
	Yapi Kredi Yat.	96.699	Yapi Kredi Bank	-200.000
	Ziraat Yat.	79.101	Burgan Yatirim	-69.875
	Deniz Yatirim	12.729	Alternatifbank	-38.335
	Unlu Menkul	11.155	İş Yatırım	-26.557

Döviz Sözleşmesi Açık Pozisyon Sayıları

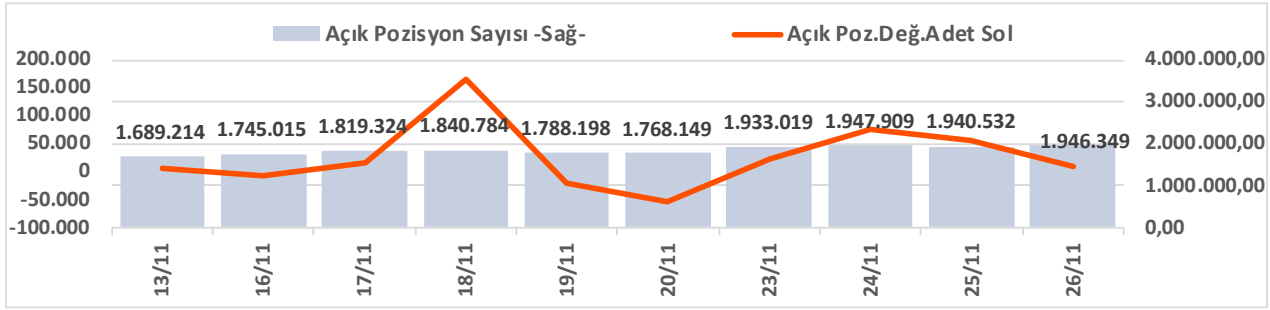

Şirketler Teknik Analiz Görünümü – Garanti Bankası



Kodu	Son	1G Değ.	Yab. %	3A Ort.H	Pivot	1.Destek	2.Destek	1.Direnç	2.Direnç
GARAN	140,10	1,60%	#N/A	79,6 mn$	140,17	139,00	137,50	141,50	143,00

*Tablolar seans sonu kapanış rakamlarıdır. Grafik ile saat farkından kaynaklı fiyat farklılıkları olabilir.

Şirketler Teknik Analiz Görünümü – Türk Hava Yolları



Kodu	Son	1G Değ.	Yab. %	3A Ort.H	Pivot	1.Destek	2.Destek	1.Direnç	2.Direnç
THYAO	309,75	-0,56%	#N/A	224,5 mn$	311,92	307,50	305,00	314,50	319,00

*Tablolar seans sonu kapanış rakamlarıdır. Grafik ile saat farkından kaynaklı fiyat farklılıkları olabilir.

Şirketler Teknik Analiz Görünümü – İş Bankası



Kodu	Son	1G Değ.	Yab. %	3A Ort.H	Pivot	1.Destek	2.Destek	1.Direnç	2.Direnç
ISCTR	11,81	-0,08%	#N/A	139,2 mn$	11,89	11,70	11,60	12,00	12,20

*Tablolar seans sonu kapanış rakamlarıdır. Grafik ile saat farkından kaynaklı fiyat farklılıkları olabilir.

Şirketler Teknik Analiz Görünümü – Akbank



Kodu	Son	1G Değ.	Yab. %	3A Ort.H	Pivot	1.Destek	2.Destek	1.Direnç	2.Direnç
AKBNK	60,65	0,00%	#N/A	204,0 mn$	60,98	60,05	59,50	61,55	62,50

*Tablolar seans sonu kapanış rakamlarıdır. Grafik ile saat farkından kaynaklı fiyat farklılıkları olabilir.

Şirketler Teknik Analiz Görünümü – Yapı Kredi Bankası



Kodu	Son	1G Değ.	Yab. %	3A Ort.H	Pivot	1.Destek	2.Destek	1.Direnç	2.Direnç
YKBNK	33,52	-1,53%	#N/A	147,9 mn$	33,90	33,10	32,70	34,30	35,10

*Tablolar seans sonu kapanış rakamlarıdır. Grafik ile saat farkından kaynaklı fiyat farklılıkları olabilir.

Şirketler Teknik Analiz Görünümü – Vakıfbank



Kodu	Son	1G Değ.	Yab. %	3A Ort.H	Pivot	1.Destek	2.Destek	1.Direnç	2.Direnç
VAKBN	31,58	1,87%	#N/A	33,5 mn$	31,48	31,10	30,60	31,95	32,35

*Tablolar seans sonu kapanış rakamlarıdır. Grafik ile saat farkından kaynaklı fiyat farklılıkları olabilir.

Şirketler Teknik Analiz Görünümü – Halkbank



Kodu	Son	1G Değ.	Yab. %	3A Ort.H	Pivot	1.Destek	2.Destek	1.Direnç	2.Direnç
HALKB	36,90	-0,65%	#N/A	30,3 mn$	37,26	36,50	36,15	37,65	38,40

*Tablolar seans sonu kapanış rakamlarıdır. Grafik ile saat farkından kaynaklı fiyat farklılıkları olabilir.

Şirketler Teknik Analiz Görünümü – Emlak Konut GYO



Kodu	Son	1G Değ.	Yab. %	3A Ort.H	Pivot	1.Destek	2.Destek	1.Direnç	2.Direnç
EKGYO	16,66	2,21%	#N/A	45,2 mn$	16,69	16,40	16,15	16,95	17,20

*Tablolar seans sonu kapanış rakamlarıdır. Grafik ile saat farkından kaynaklı fiyat farklılıkları olabilir.

Şirketler Teknik Analiz Görünümü – Turkcell İletişim



Kodu	Son	1G Değ.	Yab. %	3A Ort.H	Pivot	1.Destek	2.Destek	1.Direnç	2.Direnç
TCELL	86,55	-0,46%	#N/A	46,9 mn$	87,15	85,95	85,35	87,75	88,95

*Tablolar seans sonu kapanış rakamlarıdır. Grafik ile saat farkından kaynaklı fiyat farklılıkları olabilir.

Şirketler Teknik Analiz Görünümü – Enka İnşaat



Kodu	Son	1G Değ.	Yab. %	3A Ort.H	Pivot	1.Destek	2.Destek	1.Direnç	2.Direnç
ENKAI	76,55	1,32%	#N/A	18,5 mn$	76,73	75,70	74,90	77,55	78,60

*Tablolar seans sonu kapanış rakamlarıdır. Grafik ile saat farkından kaynaklı fiyat farklılıkları olabilir.

Şirketler Teknik Analiz Görünümü – Koç Holding



Kodu	Son	1G Değ.	Yab. %	3A Ort.H	Pivot	1.Destek	2.Destek	1.Direnç	2.Direnç
KCHOL	186,00	1,86%	#N/A	116,1 mn$	186,07	184,00	181,50	188,00	190,50

*Tablolar seans sonu kapanış rakamlarıdır. Grafik ile saat farkından kaynaklı fiyat farklılıkları olabilir.

Şirketler Teknik Analiz Görünümü – Anadolu Grubu Holding



Kodu	Son	1G Değ.	Yab. %	3A Ort.H	Pivot	1.Destek	2.Destek	1.Direnç	2.Direnç
AGHOL	23,88	1,44%	#N/A	2,9 mn$	24,03	23,60	23,30	24,30	24,75

*Tablolar seans sonu kapanış rakamlarıdır. Grafik ile saat farkından kaynaklı fiyat farklılıkları olabilir.

Şirketler Teknik Analiz Görünümü – Arçelik



Kodu	Son	1G Değ.	Yab. %	3A Ort.H	Pivot	1.Destek	2.Destek	1.Direnç	2.Direnç
ARCLK	62,45	4,08%	#N/A	2,4 mn$	61,93	60,80	59,20	63,55	64,70

*Tablolar seans sonu kapanış rakamlarıdır. Grafik ile saat farkından kaynaklı fiyat farklılıkları olabilir.

Şirketler Teknik Analiz Görünümü – Alarko Holding



Kodu	Son	1G Değ.	Yab. %	3A Ort.H	Pivot	1.Destek	2.Destek	1.Direnç	2.Direnç
ALARK	102,50	3,22%	#N/A	7,3 mn$	102,20	100,00	97,90	104,50	106,50

*Tablolar seans sonu kapanış rakamlarıdır. Grafik ile saat farkından kaynaklı fiyat farklılıkları olabilir.

Şirketler Teknik Analiz Görünümü – Sabancı Holding



Kodu	Son	1G Değ.	Yab. %	3A Ort.H	Pivot	1.Destek	2.Destek	1.Direnç	2.Direnç
SAHOL	75,15	1,42%	#N/A	59,4 mn$	75,30	74,45	73,75	76,00	76,85

*Tablolar seans sonu kapanış rakamlarıdır. Grafik ile saat farkından kaynaklı fiyat farklılıkları olabilir.

Şirketler Teknik Analiz Görünümü – Mavi Giyim



Kodu	Son	1G Değ.	Yab. %	3A Ort.H	Pivot	1.Destek	2.Destek	1.Direnç	2.Direnç
MAVI	31,60	-0,32%	#N/A	4,6 mn$	31,81	31,35	31,10	32,05	32,50

*Tablolar seans sonu kapanış rakamlarıdır. Grafik ile saat farkından kaynaklı fiyat farklılıkları olabilir.

Şirketler Teknik Analiz Görünümü – Şok Market



Kodu	Son	1G Değ.	Yab. %	3A Ort.H	Pivot	1.Destek	2.Destek	1.Direnç	2.Direnç
SOKM	38,92	-2,99%	#N/A	5,3 mn$	39,45	38,40	37,85	39,95	41,05

*Tablolar seans sonu kapanış rakamlarıdır. Grafik ile saat farkından kaynaklı fiyat farklılıkları olabilir.

Şirketler Teknik Analiz Görünümü – Medical Park

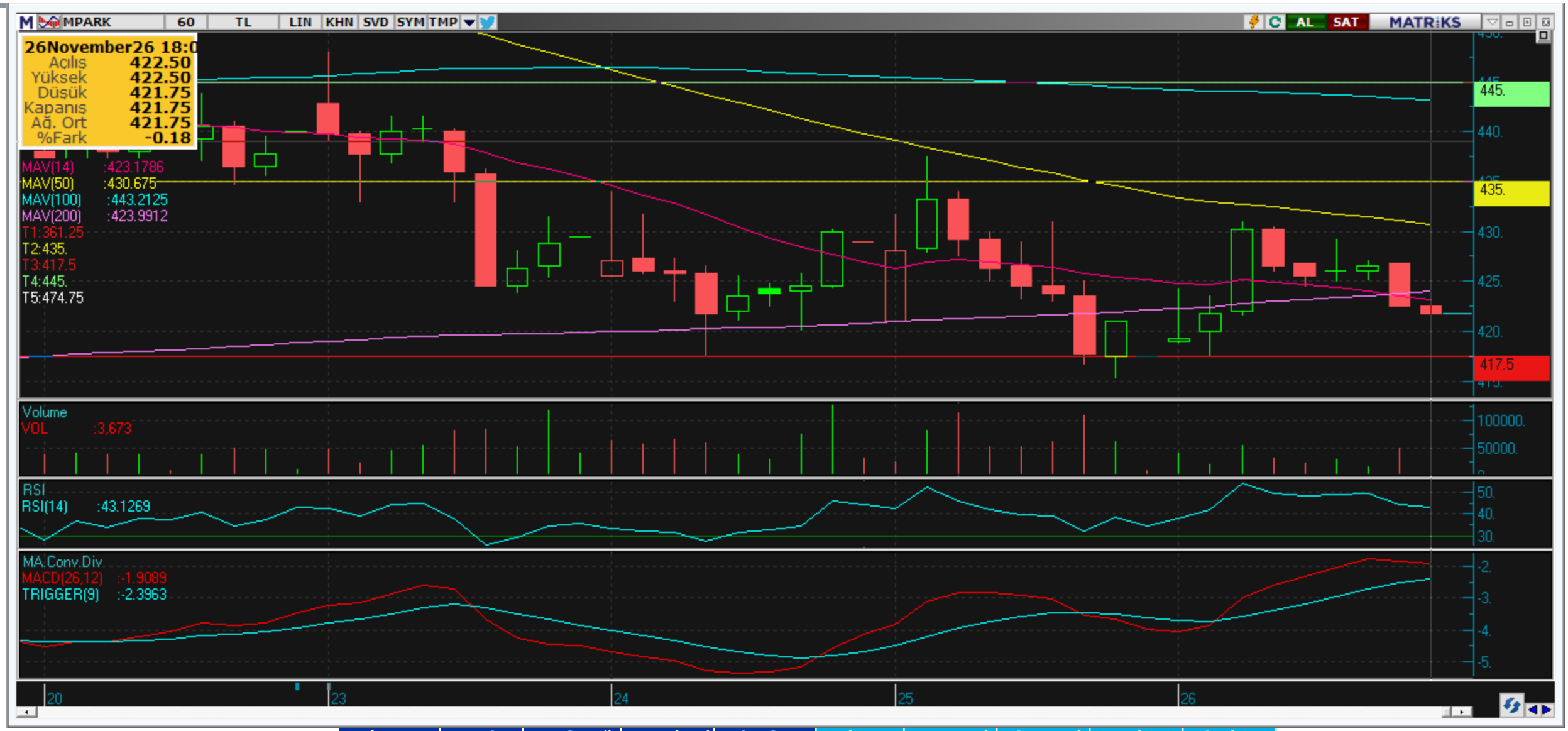

Kodu	Son	1G Değ.	Yab. %	3A Ort.H	Pivot	1.Destek	2.Destek	1.Direnç	2.Direnç
MPARK	421,75	1,02%	#N/A	4,7 mn$	423,42	416,00	410,00	429,50	437,00

*Tablolar seans sonu kapanış rakamlarıdır. Grafik ile saat farkından kaynaklı fiyat farklılıkları olabilir.

Bugün hareketlenmesi muhtemel hisseler ⬆ TRALT



Kodu	Son	Yab. %	Pivot	1.Destek	2.Destek	1.Direnç	2.Direnç	1 Ay Ort.Hac.(Adet) / Son		Fark
TRALT	33,02		33,01	32,45	31,85	33,60	34,15	85,9 mn	64,5 mn	-25%

*Tablolar seans sonu kapanış rakamlarıdır. Grafik ile saat farkından kaynaklı fiyat farklılıkları olabilir.

Bugün hareketlenmesi muhtemel hisseler ⬆ TOASO



Kodu	Son	Yab. %	Pivot	1.Destek	2.Destek	1.Direnç	2.Direnç	1 Ay Ort.Hac.(Adet)	/ Son	Fark
TOASO	244,80		243,85	237,00	229,00	251,50	258,50	3,2 mn	5,6 mn	76%

*Tablolar seans sonu kapanış rakamlarıdır. Grafik ile saat farkından kaynaklı fiyat farklılıkları olabilir.

Şirketler Teknik Analiz Görünümü – BIST 30 Seviyeler

Kodu	Son	1G Değ.	Yab. %	3A Ort.H	Pivot	1.Destek	2.Destek	1.Direnç	2.Direnç
AEFES	15,04	2,87%	#N/A	12,7 mn$	14,92	14,65	14,30	15,30	15,55
AKBNK	60,65	0,00%	#N/A	204,0 mn$	60,98	60,05	59,50	61,55	62,50
ASELS	315,00	0,40%	#N/A	249,3 mn$	317,92	312,00	309,00	321,00	326,50
ASTOR	146,30	-4,00%	#N/A	168,0 mn$	149,37	142,50	138,50	153,00	160,00
BIMAS	360,00	0,07%	#N/A	77,6 mn$	361,58	356,50	353,50	365,00	370,00
EKGYO	16,66	2,21%	#N/A	45,2 mn$	16,69	16,40	16,15	16,95	17,20
ENKAI	76,55	1,32%	#N/A	18,5 mn$	76,73	75,70	74,90	77,55	78,60
EREGL	29,58	3,14%	#N/A	82,2 mn$	29,41	28,95	28,35	30,05	30,45
FROTO	65,80	3,09%	#N/A	28,1 mn$	66,13	64,25	62,75	67,65	69,55
GARAN	140,10	1,60%	#N/A	79,6 mn$	140,17	139,00	137,50	141,50	143,00
GUBRF	277,00	3,75%	#N/A	23,7 mn$	276,42	269,50	261,50	284,00	291,00
ISCTR	11,81	-0,08%	#N/A	139,2 mn$	11,89	11,70	11,60	12,00	12,20
KCHOL	186,00	1,86%	#N/A	116,1 mn$	186,07	184,00	181,50	188,00	190,50
KRDMD	35,30	2,92%	#N/A	34,4 mn$	35,26	34,40	33,55	36,15	37,00
MGROS	399,75	-0,25%	#N/A	27,9 mn$	401,58	395,00	390,50	406,00	412,50
PETKM	15,42	4,40%	#N/A	31,9 mn$	15,35	15,00	14,60	15,75	16,10
PGSUS	151,40	0,26%	#N/A	26,3 mn$	151,80	149,50	148,00	153,50	155,50
SAHOL	75,15	1,42%	#N/A	59,4 mn$	75,30	74,45	73,75	76,00	76,85
SASA	1,44	3,60%	#N/A	119,0 mn$	1,46	1,39	1,35	1,50	1,57
SISE	31,28	3,51%	#N/A	40,2 mn$	31,11	30,65	29,95	31,75	32,25
TAVHL	281,00	0,18%	#N/A	19,2 mn$	281,00	276,50	272,00	285,50	290,00
TCELL	86,55	-0,46%	#N/A	46,9 mn$	87,15	85,95	85,35	87,75	88,95
THYAO	309,75	-0,56%	#N/A	224,5 mn$	311,92	307,50	305,00	314,50	319,00
TOASO	244,80	5,15%	#N/A	19,7 mn$	243,85	237,00	229,00	251,50	258,50
TRALT	33,02	2,87%	#N/A	75,5 mn$	33,01	32,45	31,85	33,60	34,15
TRMET	96,80	1,57%	#N/A	14,5 mn$	97,40	95,55	94,30	98,65	100,50
TTKOM	44,76	0,22%	#N/A	29,2 mn$	44,93	44,20	43,65	45,50	46,25
TUPRS	323,25	1,65%	#N/A	170,2 mn$	324,17	320,00	317,00	327,50	331,50
VAKBN	31,58	1,87%	#N/A	33,5 mn$	31,48	31,10	30,60	31,95	32,35
YKBNK	33,52	-1,53%	#N/A	147,9 mn$	33,90	33,10	32,70	34,30	35,10

Kısa Vadeli İşlem Önerilerinin Perf./ Raporlar / Tarihi Zirveler

Tarih sıralamasına göre son 10 tane işlem önerimiz ve performanları aşağıdaki tabloda gösterilmektedir.

	Öneri	Oneri Tarihi	AL	SAT	Acilis Fiyat (₺)	Hedef Fiyat (TL)	Hedef %	Stop Fiyat (₺)	Stop %	Kapanis Fiyat (₺)	Kapanış Tarih	Getiri/ Zarar	Gün Sayısı	Öneri Durumu
Kısa Vadeli İşlem Önerileri	Hisse	26/11/2026	ASELS		320,50	326,50	1,9%	317,5	-0,9%					Açık
	Hisse	26/11/2026	BIMAS		365,75	372,50	1,8%	362,25	-1,0%					Açık
	Hisse	26/11/2026	AKBNK		61,60	62,75	1,9%	61,05	-0,9%					Açık
	Hisse	25/11/2026	THYAO		321,00	327,00	1,9%	318	-0,9%	318,00	25/11/2026	-0,9%	0	Kapalı
	Hisse	25/11/2026	ASELS		323,75	329,75	1,9%	320,75	-0,9%	320,75	25/11/2026	-0,9%	0	Kapalı
	Hisse	25/11/2026	PGSUS		154,30	157,20	1,9%	152,9	-0,9%	156,80	25/11/2026	1,6%	0	Kapalı
	Hisse	25/11/2026	GARAN		144,10	146,80	1,9%	142,8	-0,9%	142,80	25/11/2026	-0,9%	1	Kapalı
	Hisse	24/11/2026	THYAO		323,50	329,50	1,9%	320,5	-0,9%	320,50	24/11/2026	-0,9%	0	Kapalı
	Hisse	24/11/2026	BRSAN		642,50	654,50	1,9%	633,5	-1,4%					Açık
	Hisse	24/11/2026	ASTOR		146,30	149,00	1,8%	144,2	-1,4%	149,00	24/11/2026	1,8%	0	Kapalı
Orta Vadeli İşlem Önerileri	Hisse	01/10/2026	TURSG		5,40	6,22	15,2%	5,14	-4,8%					Açık
	Hisse	23/09/2026	EUPWR		67,35	77,50	15,1%	64,05	-4,9%					Açık
	Hisse	18/09/2026	EUPWR		53,10	61,10	15,1%	50,5	-4,9%	67,00	23/09/2026	26,2%	5	Kapalı
	Hisse	11/09/2026	ASTOR		288,00	331,20	15,0%	273,6	-5,0%					Açık
	Hisse	07/09/2026	EUPWR		71,20	82,10	15,3%	67,8	-4,8%	67,80	09/09/2026	-4,8%	2	Kapalı
	Hisse	22/07/2026	SOKM		54,00	62,15	15,1%	51,35	-4,9%					Açık
	Hisse	16/07/2026	TAVHL		262,00	301,50	15,1%	246,5	-5,9%	293,00	06/11/2026	11,8%	113	Kapalı
	Hisse	13/07/2026	SASA		2,49	2,88	15,7%	2,38	-4,4%	3,05	15/09/2026	22,5%	64	Kapalı
	Hisse	07/07/2026	ASELS		403,50	464,25	15,1%	379,5	-5,9%					Açık
	Hisse	01/07/2026	AGHOL		34,24	39,40	15,1%	32,54	-5,0%					Açık

Zirve Kapanışı Yapan BIST Hisseleri

OZYSR

Tüm önerilerimize eşzamanlı olarak ulaşmak isteyenler Trademaster Mobile uygulamasında yer alan «Bildirimler» sekmesinde yer alan bildirimleri takip edebilirler.

İş Yatırım TradeMaster Mobil - Android Apps on Google Play

TradeMaster Mobile App Store'da (apple.com)

Bugün hareketlenmesi muhtemel hisseler

Kodu	Son	Pivot	1.Destek	2.Destek	1.Direnç	2.Direnç
TRALT	33,02	33,01	32,45	31,85	33,60	34,15
TOASO	244,80	243,85	237,00	229,00	251,50	258,50

*Tarihi yüksek seviyelerdeki hisseler, long yönde değerlendirilmelidir. Bu hisseler geçtiğimiz günlerde de tarihi zirve yapmış veya ilk kez tarihi zirve yapıyor olabilir. Bu hisseleri elinde tutan hiçbir yatırımcı TL bazında zararda değildir. Fiyat grafiğinin (TL grafikler) sol tarafında mevcut fiyattan yüksek fiyatta maliyeti olan yatırımcı yoktur. Dolayısıyla yükselen fiyatlar, zararda olan yatırıcıların satışlarıyla karşılaşmaz, sadece kar realizasyonu yapan yatırımcılar olabilir. Bu bağlamda yükselen bir stop fiyatıyla bu kağıtlarda yatırımcı olmak çok uygun bir risk/kazanç oranı sunmaktadır.

Uyarı Notu

İşbu rapor içerisinde yer alan bilgiler, İş Yatırım Menkul Değerler A.Ş. (“İş Yatırım” veya “Şirket”) tarafından bilgilendirme amacı ile hazırlanmıştır. Yatırım bilgi, yorum ve tavsiyeleri yatırım danışmanlığı kapsamında değildir. Yatırım danışmanlığı hizmeti; aracı kurumlar, portföy yönetim şirketleri, mevduat kabul etmeyen bankalar ile müşteri arasında imzalanacak yatırım danışmanlığı sözleşmesi çerçevesinde sunulmaktadır. Burada yer alan yorum ve tavsiyeler, yorum ve tavsiyede bulunanların kişisel görüşlerine dayanmaktadır. Herhangi bir yatırım aracının alım-satım önerisi ya da getiri vaadi olarak yorumlanmamalıdır. Bu görüşler mali durumunuz ile risk ve getiri tercihlerinize uygun olmayabilir. Bu nedenle, sadece burada yer alan bilgilere dayanarak yatırım kararı verilmesi beklentilerinize uygun sonuçlar doğurmayabilir. Yatırımcılar, yatırım kararlarını kendi özel yatırım hedeflerine ve mali durumlarına göre ve gerekli gördüklerinde bağımsız danışmanların yardımıyla vermelidir.

Burada yer alan fiyatlar, veriler ve bilgilerin tam ve doğru olduğu garanti edilemez; içerik, haber verilmeksizin değiştirilebilir. Tüm veriler, İş Yatırım tarafından Borsa İstanbul A.Ş., Sermaye Piyasası Kurulu, Türkiye Cumhuriyet Merkez Bankası A.Ş. gibi kamu kurumları, çeşitli medya kuruluşları ve güvenilir olduğuna inanılan kaynaklardan alınmıştır. Bu kaynakların kullanılması nedeni ile ortaya çıkabilecek hatalardan İş Yatırım Menkul Değerler A.Ş. sorumlu değildir.

Bu rapor ve içindeki bilgiler bazı geleceğe dönük varsayımlar içermekle birlikte, bu varsayımlar kesin veya mutlak sonuçları garanti etmemektedir. Rapordaki bilgiler doğrulama, tamamlama veya değişiklik gerektirebilir. Bu doğrultuda, Şirket herhangi bir tarafa bildirimde bulunmaksızın veya izin almaksızın dilediği zaman gerekli değişiklikleri yapma hakkını saklı tutar.

Bu içeriğe ilişkin tüm telif hakları İş Yatırım Menkul Değerler A.Ş.’ye aittir. Bu içerik, açık iznimiz olmaksızın başkaları tarafından herhangi bir amaçla, kısmen veya tamamen çoğaltılamaz, dağıtılamaz, yayımlanamaz veya değiştirilemez ya da elektronik ortamda ek olarak gönderilemez. (www.isyatirim.com.tr)

Bu rapor, herhangi bir menkul kıymetinin satışı veya devralınmasına ilişkin bir teklif, davet veya yatırım yapma yönünde bir teşvik teşkil etmemektedir ve hiçbir hukuki anlaşma veya sözleşmeye dayanak oluşturmaz. Yatırımcıların, burada yer alan tüm konularla ilgili kendi araştırmalarını yapmaları ve yatırım kararlarını bu araştırmalar doğrultusunda almaları gerekmektedir. Bu raporun içeriğinin kullanımından doğabilecek zararlardan dolayı Şirket, Yönetim Kurulu Üyeleri, yöneticileri veya çalışanları sorumluluk veya yükümlülük kabul etmemektedir.

“Öneri bilgilendirmesi: İş Yatırım Menkul Değerler A.Ş.’nin (“İş Yatırım” veya “Şirket”), Borsa İstanbul A.Ş.’de (“BIST”) bünyesinde yer alan halka açık şirketler için AL, TUT ve SAT yönündeki önerileri BIST-100 endeksinin (endeks) beklenen getirisine göre değerlendirilmektedir. Tüm bu öneriler İş Yatırım Araştırma Bölümü analistleri tarafından şirketlerin ileride elde edeceği tahmin edilen karları, nakit akımları ve bilançolarına göre bağımsız olarak değerlendirilir. Ek olarak, analistler koşulların elverişsiz olduğu veya doğru değerlendirme yapmanın mümkün olmadığı durumlarda bazı hisse senetleri için geçici olarak GÖZDEN GEÇİRİLİYOR önerisi verebilirler. Münferit her şirket için yatırım önerisi sırasıyla belirtilen şu kriterlere göre değerlendirilir, İŞ Yatırım Hisse senedi tavsiye metodolojisi:

Artış Potansiyeli > %25 : AL ,
%10 < Artış Potansiyeli < %25 : TUT,
Artış Potansiyeli < %10 : SAT,

Her sınır değeri için analist +/- %5 kanaat kullanabilmektedir.

Teşekkürler

İŞ YATIRIM