

Teknik Görünüm Raporu

12.05.2026

Araştırma Müdürlüğü

İŞ YATIRIM



BIST 100 Teknik Analiz Görünümü



Destek Direnç Seviyeleri ve Pivot Değeri

Kodu	Son Fiyat	1 GünΔ	Pivot	1.Destek	2.Destek	1.Direnç	2.Direnç
BIST-100	15,133.54	0.47%	15,110	15,015	14,897	15,228	15,323
BIST-30	17,272.28	0.38%	17,241	17,105	16,938	17,408	17,544
BIST-50	13,503.91	0.48%	13,474	13,376	13,248	13,602	13,700

*Tablolar seans sonu kapanış rakamlarıdır. Grafik ile saat farkından kaynaklı fiyat farklılıkları olabilir.

Vadeli Endeks Kontratı Teknik Analiz Görünümü



Destek Direnç Seviyeleri ve Pivot Değeri

Kodu	Son Fiyat	1 GünΔ	Pivot	1.Destek	2.Destek	1.Direnç	2.Direnç
F_XU0300626	17,927.00	0.02%	17,939	17,781	17,634	18,086	18,244
F_XU0300826	18,897.00	-0.02%	18,907	18,755	18,613	19,049	19,201
F_XU0301026	19,780.00	4.74%	19,792	19,631	19,483	19,940	20,101

*Tablolar seans sonu kapanış rakamlarıdır. Grafik ile saat farkından kaynaklı fiyat farklılıkları olabilir.

Döviz Teknik Analiz Görünümü



Destek Direnç Seviyeleri ve Pivot Değeri

Kodu	Son Fiyat	1 GünΔ	Pivot	1.Destek	2.Destek	1.Direnç	2.Direnç
F_USDTRY0526	45.9150	-0.06%	45.9230	45.9070	45.8990	45.9310	45.9470
F_USDTRY0626	47.4540	-0.04%	47.4547	47.4393	47.4247	47.4693	47.4847
F_USDTRY0726	48.7900	0.04%	48.7750	48.7550	48.7200	48.8100	48.8300

*Tablolar seans sonu kapanış rakamlarıdır. Grafik ile saat farkından kaynaklı fiyat farklılıkları olabilir.

Piyasa Görünümü

BIST100 -1 Ay Ort.Hac. Göre Hacim Artışı Olan Hisseler (Adet)

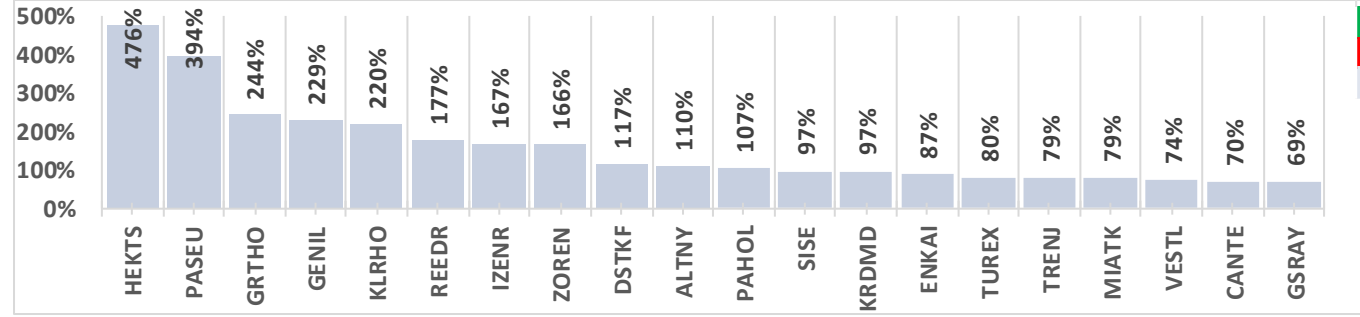

BIST-TUM Fiyatlar	
Artan	356
Azalan	235
Aynı	19

XUTUM Hisse Senetleri Piyasası Alış Satış Rakamları				
	Aracı Kurum	Net(mnTL)	Aracı Kurum	Net(mnTL)
11/05/2026	Yapi Kredi Yat.	4,530	Bank of America Yat.İ	-2,767
	TEB Yatirim	2,521	Ziraat Yat.	-2,305
	Tera Yatirim	1,741	İş Yatirim	-1,427
	Destek Yat.	1,384	Ak Yatirim	-1,275
	Midas	741	Tacirler Yat.	-1,127

Endeks Sözleşmesi Açık Pozisyon Sayıları

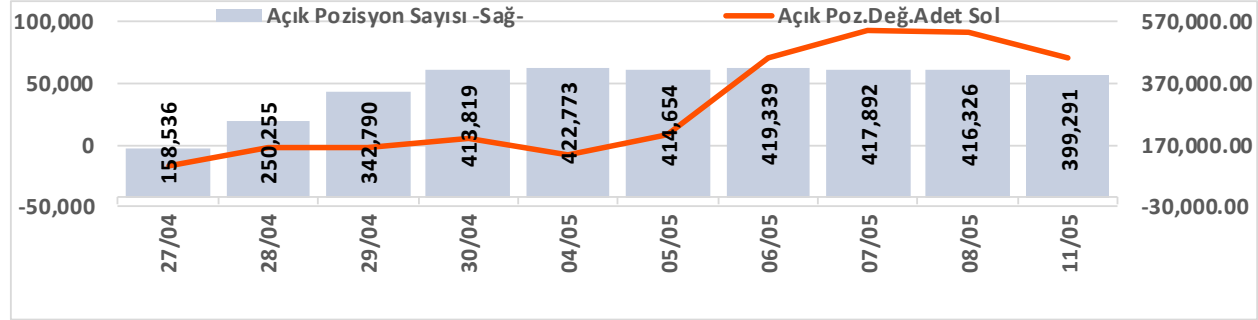

Açık Pozisyon	Hacim Adet	Fiyat	Yön	Güç
Artış ↑	Artış ↑	Yukarı ↑	↑	Güçlü
Artış ↑	Artış ↑	Aşağı ↓	↓	Güçlü
Düşüş ↓	Düşüş ↓	Aşağı ↓	↓	Zayıf
Düşüş ↓	Düşüş ↓	Yukarı ↑	↑	Zayıf

Vadeli Endeks Kontratı Alış Satış Rakamları				
	Aracı Kurum	Net(mn Lot)	Aracı Kurum	Net(mn Lot)
11/05/2026	İş Yatirim	6,963	Teb Yatirim	-21,461
	İnfo	4,689	Yat.Finansman	-2,950
	Tacirler	4,515	Garanti BBVA	-2,604
	Ziraat Yat.	3,574	Ak Yatirim	-1,889
	Yapi Kredi	2,725	Oyak Yatirim	-1,535

Döviz Sözleşmesi Açık Pozisyon Sayıları

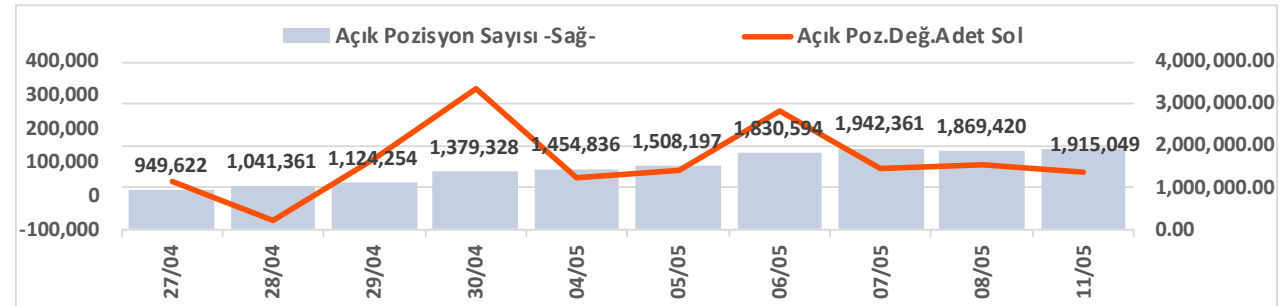

Vadeli USDTRY Kontratı Alış Satış Rakamları				
	Aracı Kurum	Net(mn Lot)	Aracı Kurum	Net(mn Lot)
11/05/2026	Akbank	61,058	Bank of America	-78,461
	İnfo	39,994	Yapi Kredi Bank	-24,000
	Yapi Kredi Yat.	10,014	Garanti BBVA	-12,000
	Gedik Yatirim	7,938	İş Yatirim	-6,872
	Deniz Yatirim	7,000	Yat.Finansman	-6,800



Şirketler Teknik Analiz Görünümü – Garanti Bankası



Kodu	Son	1G Değ.	Yab. %	3A Ort.H	Pivot	1.Destek	2.Destek	1.Direnç	2.Direnç
GARAN	138.20	0.66%	8.55	99.7 mn\$	137.63	136.50	135.00	139.00	140.00

*Tablolar seans sonu kapanış rakamlarıdır. Grafik ile saat farkından kaynaklı fiyat farklılıkları olabilir.

Şirketler Teknik Analiz Görünümü – Türk Hava Yolları



Kodu	Son	1G Değ.	Yab. %	3A Ort.H	Pivot	1.Destek	2.Destek	1.Direnç	2.Direnç
THYAO	308.50	-0.80%	23.36	354.4 mn\$	308.08	306.50	305.00	310.00	311.50

*Tablolar seans sonu kapanış rakamlarıdır. Grafik ile saat farkından kaynaklı fiyat farklılıkları olabilir.

Şirketler Teknik Analiz Görünümü – İş Bankası



Kodu	Son	1G Değ.	Yab. %	3A Ort.H	Pivot	1.Destek	2.Destek	1.Direnç	2.Direnç
ISCTR	14.75	1.37%	31.73	203.3 mn\$	14.68	14.55	14.35	14.85	15.00

*Tablolar seans sonu kapanış rakamlarıdır. Grafik ile saat farkından kaynaklı fiyat farklılıkları olabilir.

Şirketler Teknik Analiz Görünümü – Akbank



Kodu	Son	1G Değ.	Yab. %	3A Ort.H	Pivot	1.Destek	2.Destek	1.Direnç	2.Direnç
AKBNK	75.85	0.80%	54.61	202.7 mn\$	75.38	74.65	73.50	76.55	77.30

*Tablolar seans sonu kapanış rakamlarıdır. Grafik ile saat farkından kaynaklı fiyat farklılıkları olabilir.

Şirketler Teknik Analiz Görünümü – Yapı Kredi Bankası



*Tablolar seans sonu kapanış rakamlarıdır. Grafik ile saat farkından kaynaklı fiyat farklılıkları olabilir.

Şirketler Teknik Analiz Görünümü – Vakıfbank



Kodu	Son	1G Değ.	Yab. %	3A Ort.H	Pivot	1.Destek	2.Destek	1.Direnc	2.Direnc
VAKBN	32.42	1.31%	3.13	31.9 mn\$	32.15	31.80	31.20	32.75	33.10

*Tablolar seans sonu kapanış rakamlarıdır. Grafik ile saat farkından kaynaklı fiyat farklılıkları olabilir.

Şirketler Teknik Analiz Görünümü – Halkbank

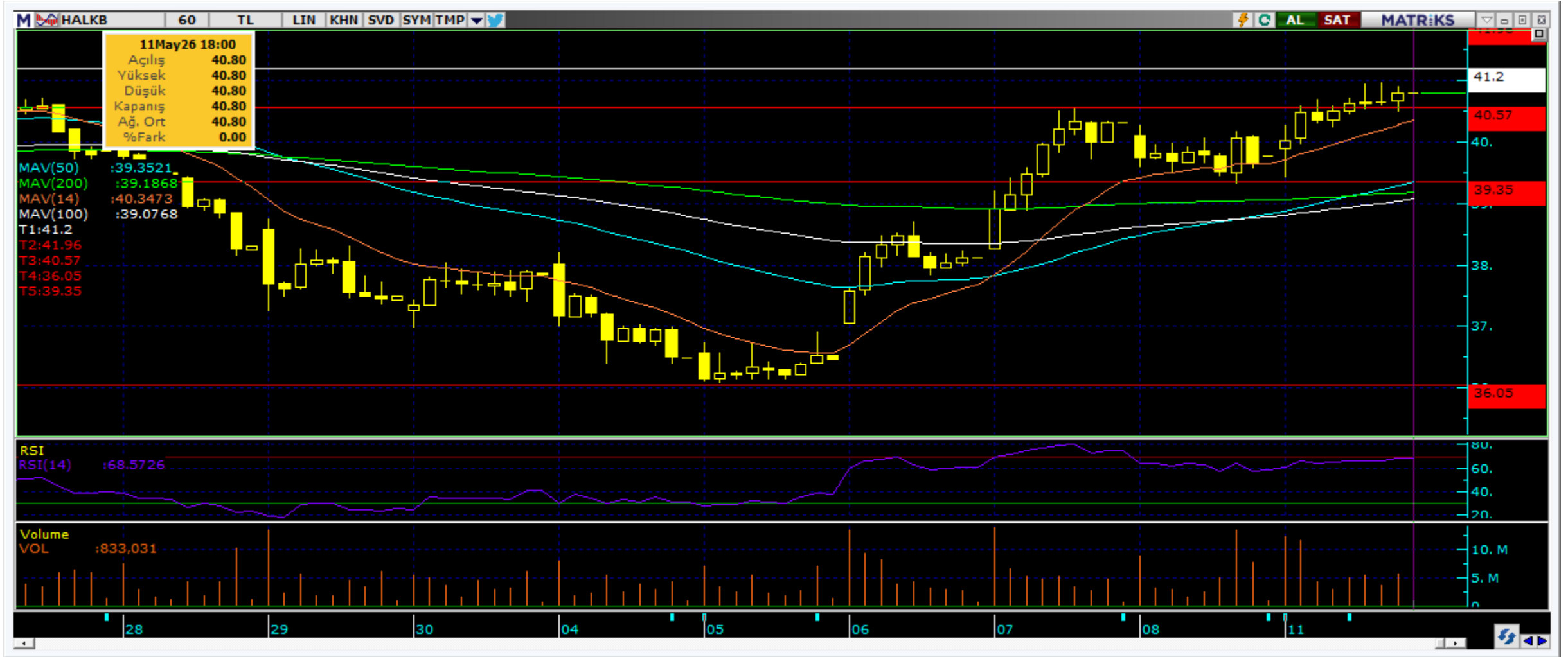

Kodu	Son	1G Değ.	Yab. %	3A Ort.H	Pivot	1.Destek	2.Destek	1.Direnç	2.Direnç
HALKB	40.80	2.62%	0.62	53.1 mn\$	40.39	39.85	38.85	41.35	41.95

*Tablolar seans sonu kapanış rakamlarıdır. Grafik ile saat farkından kaynaklı fiyat farklılıkları olabilir.

Şirketler Teknik Analiz Görünümü – Emlak Konut GYO



Kodu	Son	1G Değ.	Yab. %	3A Ort.H	Pivot	1.Destek	2.Destek	1.Direnç	2.Direnç
EKGYO	22.24	1.09%	26.93	58.0 mn\$	22.26	21.90	21.50	22.60	23.00

*Tablolar seans sonu kapanış rakamlarıdır. Grafik ile saat farkından kaynaklı fiyat farklılıkları olabilir.

Şirketler Teknik Analiz Görünümü – Turkcell İletişim



Kodu	Son	1G Değ.	Yab. %	3A Ort.H	Pivot	1.Destek	2.Destek	1.Direnç	2.Direnç
TCELL	121.90	1.58%	73.94	55.8 mn\$	121.60	120.00	117.50	123.50	125.50

*Tablolar seans sonu kapanış rakamlarıdır. Grafik ile saat farkından kaynaklı fiyat farklılıkları olabilir.

Şirketler Teknik Analiz Görünümü – Enka İnşaat



Kodu	Son	1G Değ.	Yab. %	3A Ort.H	Pivot	1.Destek	2.Destek	1.Direnç	2.Direnç
ENKAI	105.20	-5.48%	29.03	24.5 mn\$	106.37	103.50	102.50	108.00	110.50

*Tablolar seans sonu kapanış rakamlarıdır. Grafik ile saat farkından kaynaklı fiyat farklılıkları olabilir.

Şirketler Teknik Analiz Görünümü – Koç Holding



Kodu	Son	1G Değ.	Yab. %	3A Ort.H	Pivot	1.Destek	2.Destek	1.Direnç	2.Direnç
KCHOL	212.30	-0.33%	47.61	124.7 mn\$	211.40	209.00	206.00	214.50	217.00

*Tablolar seans sonu kapanış rakamlarıdır. Grafik ile saat farkından kaynaklı fiyat farklılıkları olabilir.

Şirketler Teknik Analiz Görünümü – Anadolu Grubu Holding



Kodu	Son	1G Değ.	Yab. %	3A Ort.H	Pivot	1.Destek	2.Destek	1.Direnç	2.Direnç
AGHOL	36.00	2.68%	26.34	3.8 mn\$	35.81	35.30	34.55	36.55	37.05

*Tablolar seans sonu kapanış rakamlarıdır. Grafik ile saat farkından kaynaklı fiyat farklılıkları olabilir.

Şirketler Teknik Analiz Görünümü – Arçelik



Kodu	Son	1G Değ.	Yab. %	3A Ort.H	Pivot	1.Destek	2.Destek	1.Direnç	2.Direnç
ARCLK	116.40	1.93%	17.64	6.9 mn\$	115.23	114.00	111.00	118.00	119.50

*Tablolar seans sonu kapanış rakamlarıdır. Grafik ile saat farkından kaynaklı fiyat farklılıkları olabilir.

Şirketler Teknik Analiz Görünümü – Alarko Holding



Kodu	Son	1G Değ.	Yab. %	3A Ort.H	Pivot	1.Destek	2.Destek	1.Direnç	2.Direnç
ALARK	100.90	1.77%	14.72	13.8 mn\$	100.50	99.40	97.90	102.00	103.00

*Tablolar seans sonu kapanış rakamlarıdır. Grafik ile saat farkından kaynaklı fiyat farklılıkları olabilir.

Şirketler Teknik Analiz Görünümü – Sabancı Holding



Kodu	Son	1G Değ.	Yab. %	3A Ort.H	Pivot	1.Destek	2.Destek	1.Direnç	2.Direnç
SAHOL	99.35	-0.65%	34.25	84.3 mn\$	99.53	98.75	98.20	100.00	101.00

*Tablolar seans sonu kapanış rakamlarıdır. Grafik ile saat farkından kaynaklı fiyat farklılıkları olabilir.

Şirketler Teknik Analiz Görünümü – Mavi Giyim



Kodu	Son	1G Değ.	Yab. %	3A Ort.H	Pivot	1.Destek	2.Destek	1.Direnç	2.Direnç
MAVI	44.86	-0.31%	44.69	6.6 mn\$	45.17	44.35	43.90	45.65	46.45

*Tablolar seans sonu kapanış rakamlarıdır. Grafik ile saat farkından kaynaklı fiyat farklılıkları olabilir.

Şirketler Teknik Analiz Görünümü – Şok Market

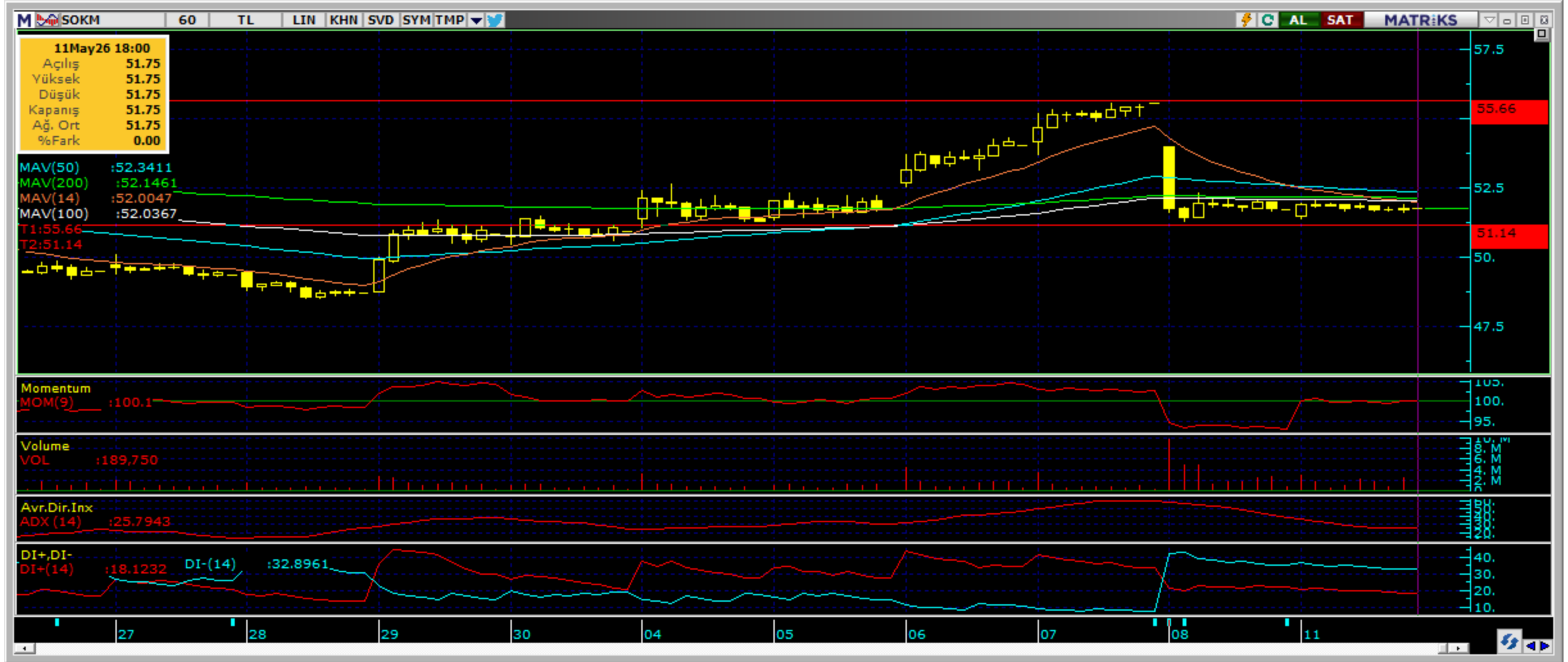

Kodu	Son	1G Değ.	Yab. %	3A Ort.H	Pivot	1.Destek	2.Destek	1.Direnç	2.Direnç
SOKM	51.75	0.10%	35.51	9.3 mn\$	51.73	51.35	51.00	52.10	52.50

*Tablolar seans sonu kapanış rakamlarıdır. Grafik ile saat farkından kaynaklı fiyat farklılıkları olabilir.

Şirketler Teknik Analiz Görünümü – Medical Park



Kodu	Son	1G Değ.	Yab. %	3A Ort.H	Pivot	1.Destek	2.Destek	1.Direnç	2.Direnç
MPARK	490.50	-0.66%	47.71	6.5 mn\$	491.58	485.50	480.50	496.50	503.00

*Tablolar seans sonu kapanış rakamlarıdır. Grafik ile saat farkından kaynaklı fiyat farklılıkları olabilir.



Bugün hareketlenmesi muhtemel hisseler ↑ ARCLK



Kodu	Son	Yab. %	Pivot	1.Destek	2.Destek	1.Direnç	2.Direnç	1 Ay Ort.Hac.(Adet) / Son	Fark
ARCLK	116.40	17.64	115.23	114.00	111.00	118.00	119.50	2.8 mn / 2.4 mn	▼ -16%

*Tablolar seans sonu kapanış rakamlarıdır. Grafik ile saat farkından kaynaklı fiyat farklılıkları olabilir.



Bugün hareketlenmesi muhtemel hisseler ↑ ALARK



Kodu	Son	Yab. %	Pivot	1.Destek	2.Destek	1.Direnç	2.Direnç	1 Ay Ort.Hac.(Adet) / Son	Fark
ALARK	100.90	14.72	100.50	99.40	97.90	102.00	103.00	7.0 mn / 6.1 mn	▼ -12%

*Tablolar seans sonu kapanış rakamlarıdır. Grafik ile saat farkından kaynaklı fiyat farklılıkları olabilir.



Şirketler Teknik Analiz Görünümü – BIST 30 Seviyeler

Kodu	Son	1G Değ.	Yab. %	3A Ort.H	Pivot	1.Destek	2.Destek	1.Direnç	2.Direnç
AEFES	21.20	3.62%	43.78	21.6 mn\$	21.16	20.75	20.30	21.60	22.00
AKBNK	75.85	0.80%	54.61	202.7 mn\$	75.38	74.65	73.50	76.55	77.30
ASELS	431.75	0.76%	58.89	256.8 mn\$	431.83	425.00	418.00	438.50	445.50
ASTOR	339.50	4.14%	72.22	175.4 mn\$	338.75	332.50	325.50	346.00	352.00
BIMAS	774.50	-1.96%	47.20	83.1 mn\$	779.33	766.50	759.00	787.00	800.00
DSTKF	2,522.50	0.98%	10.39	44.2 mn\$	2,457.17	2,314.50	2,106.00	2,665.50	2,808.00
EKGYO	22.24	1.09%	26.93	58.0 mn\$	22.26	21.90	21.50	22.60	23.00
ENKAI	105.20	-5.48%	29.03	24.5 mn\$	106.37	103.50	102.50	108.00	110.50
EREGL	40.86	-0.97%	25.55	129.9 mn\$	41.72	39.70	38.60	42.85	44.85
FROTO	97.00	-0.51%	37.31	39.3 mn\$	97.10	96.20	95.40	97.90	98.80
GARAN	138.20	0.66%	8.55	99.7 mn\$	137.63	136.50	135.00	139.00	140.00
GUBRF	617.50	1.73%	12.26	24.7 mn\$	616.33	607.00	597.00	626.50	636.00
ISCTR	14.75	1.37%	31.73	203.3 mn\$	14.68	14.55	14.35	14.85	15.00
KCHOL	212.30	-0.33%	47.61	124.7 mn\$	211.40	209.00	206.00	214.50	217.00
KRDMD	44.16	8.98%	13.33	46.8 mn\$	43.21	41.85	39.55	45.50	46.85
MGROS	680.50	-1.09%	42.17	39.5 mn\$	683.67	676.00	671.00	688.50	696.00
PETKM	26.14	5.74%	12.45	53.6 mn\$	26.03	25.35	24.60	26.80	27.45
PGSUS	185.00	-0.91%	11.79	85.1 mn\$	185.07	184.00	183.50	186.00	186.50
SAHOL	99.35	-0.65%	34.25	84.3 mn\$	99.53	98.75	98.20	100.00	101.00
SASA	3.54	0.57%	21.85	220.3 mn\$	3.58	3.48	3.41	3.65	3.75
SISE	52.35	1.06%	12.21	74.2 mn\$	52.73	51.35	50.40	53.70	55.10
TAVHL	279.00	-1.76%	70.77	21.0 mn\$	280.67	277.50	275.50	282.50	285.50
TCELL	121.90	1.58%	73.94	55.8 mn\$	121.60	120.00	117.50	123.50	125.50
THYAO	308.50	-0.80%	23.36	354.4 mn\$	308.08	306.50	305.00	310.00	311.50
TOASO	317.00	-1.01%	30.16	24.7 mn\$	316.50	313.00	309.50	320.00	323.50
TRALT	46.22	5.28%	28.26	113.1 mn\$	45.24	44.00	41.75	47.50	48.75
TTKOM	66.85	1.13%	52.99	25.3 mn\$	66.88	65.75	64.70	67.95	69.10
TUPRS	259.50	0.39%	42.00	214.0 mn\$	261.08	258.00	256.50	262.50	266.00
VAKBN	32.42	1.31%	3.13	31.9 mn\$	32.15	31.80	31.20	32.75	33.10
YKBNK	39.72	1.07%	35.37	145.2 mn\$	39.44	39.00	38.25	40.20	40.65

Kısa Vadeli İşlem Önerilerinin Perf./ Raporlar / Tarihi Zirveler

Tarih sıralamasına göre son 10 tane işlem önerimiz ve performansları aşağıdaki tabloda gösterilmektedir.

	Öneri	Öneri Tarihi	AL	SAT	Acilis Fiyat (₺)	Hedef Fiyat (TL)	Hedef %	Stop Fiyat (₺)	Stop %	Kapanis Fiyat (₺)	Kapanış Tarihi	Getiri/ Zarar	Gün Sayısı	Öneri Durumu	
Kısa Vadeli İşlem Önerileri	İkili İşl	11/05/2026	KCHOL	FROTO	2.15	2.22	3.0%	2.1126	-1.8%						Açık
	Hisse	11/05/2026	ASELS		432.75	440.75	1.8%	429	-0.9%						Açık
	Hisse	11/05/2026	MAVI		45.54	46.38	1.8%	45.14	-0.9%	45.14	11/05/2026	-0.9%	0	Kapalı	
	Hisse	11/05/2026	EREGL		41.92	42.70	1.9%	41.56	-0.9%	41.56	11/05/2026	-0.9%	0	Kapalı	
	Hisse	11/05/2026	AKBNK		75.30	76.70	1.9%	74.65	-0.9%						Açık
	Hisse	11/05/2026	ASTOR		337.50	343.75	1.9%	333.25	-1.3%						Açık
	Hisse	11/05/2026	SELEC		114.40	116.60	1.9%	113	-1.2%	119.00	11/05/2026	4.0%	0	Kapalı	
	Hisse	11/05/2026	ENJSA		120.80	123.10	1.9%	119.8	-0.8%						Açık
	Hisse	11/05/2026	TTKOM		67.40	68.65	1.9%	66.85	-0.8%	66.85	11/05/2026	-0.8%	0	Kapalı	
	Hisse	11/05/2026	ALARK		100.60	102.50	1.9%	99.8	-0.8%						Açık
Orta Vadeli İşlem Önerileri	Hisse	14/04/2026	TURSG		13.59	15.64	15.1%	12.92	-4.9%	14.91	20/04/2026	9.7%	6	Kapalı	
	Hisse	20/04/2026	EREGL		32.46	37.36	15.1%	30.86	-4.9%	36.96	05/05/2026	13.9%	15	Kapalı	
	Hisse	20/04/2026	BIMAS		757.00	871.00	15.1%	719.5	-5.0%						Açık
	Hisse	22/04/2026	SELEC		88.85	102.20	15.0%	84.45	-5.0%	96.55	27/04/2026	8.7%	5	Kapalı	
	Hisse	22/04/2026	EREGL		32.52	37.42	15.1%	30.92	-4.9%	37.40	05/05/2026	15.0%	13	Kapalı	
	Hisse	04/05/2026	CCOLA		75.90	87.35	15.1%	72.15	-4.9%	83.00	06/05/2026	9.4%	2	Kapalı	
	Hisse	04/05/2026	ASTOR		292.25	336.50	15.1%	275	-5.9%						Açık
	Hisse	05/05/2026	SASA		3.17	3.66	15.5%	2.99	-5.7%						Açık
	Hisse	05/05/2026	AKSEN		87.10	100.20	15.0%	81.9	-6.0%						Açık
	Hisse	11/05/2026	SELEC		114.40	131.70	15.1%	108.8	-4.9%						Açık

Tüm önerilerimize eşzamanlı olarak ulaşmak isteyenler Trademaster Mobile uygulamasında yer alan «Bildirimler» sekmesinde yer alan bildirimleri takip edebilirler.

[İş Yatırım TradeMaster Mobil - Android Apps on Google Play](#)

[TradeMaster Mobile App Store'da \(apple.com\)](#)

Bugün hareketlenmesi muhtemel hisseler

Kodu	Son	Pivot	1.Destek	2.Destek	1.Direnc	2.Direnc
ARCLK	116.40	115.23	114.00	111.00	118.00	119.50
ALARK	100.90	100.50	99.40	97.90	102.00	103.00

Zirve Kapanışı Yapan BIST Hisseleri

AGESA	ARASE	BIGEN	CCOLA	DGATE	EGEPO	EGGUB	EMPAE	GEREL	AYEN
GRNYO	IEYHO	HOROZ	KGYO	KRDMD	LMKDC	NETCD	OZATD	OZSUB	PETUN
SELEC	RALYH	PNSUT	PKART	TCKRC	SEGMN	TABGD	YEOTK	TKFEN	trhol
INDES	AKSUE	ASTOR	ISDMR	MCARD	MEGMT	SVGYO	GUBRF	KTLEV	PETKM

*Tarihi yüksek seviyelerdeki hisseler, long yönde değerlendirilmelidir. Bu hisseler geçtiğimiz günlerde de tarihi zirve yapmış veya ilk kez tarihi zirve yapıyor olabilir. Bu hisseleri elinde tutan hiçbir yatırımcı TL bazında zararda değildir. Fiyat grafiğinin (TL grafikler) sol tarafında mevcut fiyattan yüksek fiyatta maliyeti olan yatırımcı yoktur. Dolayısıyla yükselen fiyatlar, zararda olan yatırımcıların satışlarıyla karşılaşmaz, sadece kar realizasyonu yapan yatırımcılar olabilir. Bu bağlamda yükselen bir stop fiyatıyla bu kağıtlarda yatırımcı olmak çok uygun bir risk/kazanç oranı sunmaktadır.

Uyarı Notu

İşbu rapor içerisinde yer alan bilgiler, İş Yatırım Menkul Değerler A.Ş. (“İş Yatırım” veya “Şirket”) tarafından bilgilendirme amacı ile hazırlanmıştır. Yatırım bilgi, yorum ve tavsiyeleri yatırım danışmanlığı kapsamında değildir. Yatırım danışmanlığı hizmeti; aracı kurumlar, portföy yönetim şirketleri, mevduat kabul etmeyen bankalar ile müşteri arasında imzalanacak yatırım danışmanlığı sözleşmesi çerçevesinde sunulmaktadır. Burada yer alan yorum ve tavsiyeler, yorum ve tavsiyede bulunanların kişisel görüşlerine dayanmaktadır. Herhangi bir yatırım aracının alım-satım önerisi ya da getiri vaadi olarak yorumlanmamalıdır. Bu görüşler mali durumunuz ile risk ve getiri tercihlerinize uygun olmayabilir. Bu nedenle, sadece burada yer alan bilgilere dayanarak yatırım kararı verilmesi beklentilerinize uygun sonuçlar doğurmayabilir. Yatırımcılar, yatırım kararlarını kendi özel yatırım hedeflerine ve mali durumlarına göre ve gerekli gördüklerinde bağımsız danışmanların yardımıyla vermelidir.

Burada yer alan fiyatlar, veriler ve bilgilerin tam ve doğru olduğu garanti edilemez; içerik, haber verilmeksizin değiştirilebilir. Tüm veriler, İş Yatırım tarafından Borsa İstanbul A.Ş., Sermaye Piyasası Kurulu, Türkiye Cumhuriyet Merkez Bankası A.Ş. gibi kamu kurumları, çeşitli medya kuruluşları ve güvenilir olduğuna inanılan kaynaklardan alınmıştır. Bu kaynakların kullanılması nedeni ile ortaya çıkabilecek hatalardan İş Yatırım Menkul Değerler A.Ş. sorumlu değildir.

Bu rapor ve içindeki bilgiler bazı geleceğe dönük varsayımlar içermekle birlikte, bu varsayımlar kesin veya mutlak sonuçları garanti etmemektedir. Rapordaki bilgiler doğrulama, tamamlama veya değişiklik gerektirebilir. Bu doğrultuda, Şirket herhangi bir tarafa bildirimde bulunmaksızın veya izin almaksızın dilediği zaman gerekli değişiklikleri yapma hakkını saklı tutar.

Bu içeriğe ilişkin tüm telif hakları İş Yatırım Menkul Değerler A.Ş.’ye aittir. Bu içerik, açık iznimiz olmaksızın başkaları tarafından herhangi bir amaçla, kısmen veya tamamen çoğaltılamaz, dağıtılamaz, yayımlanamaz veya değiştirilemez ya da elektronik ortamda ek olarak gönderilemez. (www.isyatirim.com.tr)

Bu rapor, herhangi bir menkul kıymetinin satışı veya devralınmasına ilişkin bir teklif, davet veya yatırım yapma yönünde bir teşvik teşkil etmemektedir ve hiçbir hukuki anlaşma veya sözleşmeye dayanak oluşturmaz. Yatırımcıların, burada yer alan tüm konularla ilgili kendi araştırmalarını yapmaları ve yatırım kararlarını bu araştırmalar doğrultusunda almaları gerekmektedir. Bu raporun içeriğinin kullanımından doğabilecek zararlardan dolayı Şirket, Yönetim Kurulu Üyeleri, yöneticileri veya çalışanları sorumluluk veya yükümlülük kabul etmemektedir.

“Öneri bilgilendirmesi: İş Yatırım Menkul Değerler A.Ş.’nin (“İş Yatırım” veya “Şirket”), Borsa İstanbul A.Ş.’de (“BİST”) bünyesinde yer alan halka açık şirketler için AL, TUT ve SAT yönündeki önerileri BIST-100 endeksinin (endeks) beklenen getirisine göre değerlendirilmektedir. Tüm bu öneriler İş Yatırım Araştırma Bölümü analistleri tarafından şirketlerin ileride elde edeceği tahmin edilen karları, nakit akımları ve bilançolarına göre bağımsız olarak değerlendirilir. Ek olarak, analistler koşulların elverişsiz olduğu veya doğru değerlendirme yapmanın mümkün olmadığı durumlarda bazı hisse senetleri için geçici olarak GÖZDEN GEÇİRİLİYOR önerisi verebilirler. Münferit her şirket için yatırım önerisi sırasıyla belirtilen şu kriterlere göre değerlendirilir, İş Yatırım Hisse senedi tavsiye metodolojisi:

Artış Potansiyeli > %25 : AL ,
%10 < Artış Potansiyeli < %25 : TUT,
Artış Potansiyeli < %10 : SAT,

Her sınır değeri için analist +/- %5 kanaat kullanabilmektedir.

Teşekkürler

İŞ YATIRIM

