

Teknik Görünüm Raporu

21.04.2026

Araştırma Müdürlüğü

İŞ YATIRIM



BIST 100 Teknik Analiz Görünümü



Destek Direnç Seviyeleri ve Pivot Değeri

Kodu	Son Fiyat	1 GünΔ	Pivot	1.Destek	2.Destek	1.Direnç	2.Direnç
BIST-100	14,484.91	-0.71%	14,503	14,397	14,308	14,592	14,698
BIST-30	16,591.23	-0.79%	16,619	16,485	16,378	16,725	16,859
BIST-50	13,015.79	-0.70%	13,029	12,932	12,848	13,113	13,210

*Tablolar seans sonu kapanış rakamlarıdır. Grafik ile saat farkından kaynaklı fiyat farklılıkları olabilir.

Vadeli Endeks Kontratı Teknik Analiz Görünümü



Destek Direnç Seviyeleri ve Pivot Değeri							
Kodu	Son Fiyat	1 GünΔ	Pivot	1.Destek	2.Destek	1.Direnç	2.Direnç
F_XU0300426	16,751.00	-0.69%	16,785	16,632	16,514	16,903	17,056
F_XU0300626	17,639.00	-0.56%	17,661	17,517	17,396	17,782	17,926
F_XU0300826	18,453.00	-0.21%	18,449	18,299	18,145	18,603	18,753

*Tablolar seans sonu kapanış rakamlarıdır. Grafik ile saat farkından kaynaklı fiyat farklılıkları olabilir.

Döviz Teknik Analiz Görünümü



Destek Direnç Seviyeleri ve Pivot Değeri

Kodu	Son Fiyat	1 GünΔ	Pivot	1.Destek	2.Destek	1.Direnç	2.Direnç
F_USDTRY0426	45.2140	-0.01%	45.2163	45.1887	45.1633	45.2417	45.2693
F_USDTRY0526	46.2560	0.05%	46.2453	46.2167	46.1773	46.2847	46.3133
F_USDTRY0626	47.6620	0.00%	47.6720	47.6370	47.6120	47.6970	47.7320

*Tablolar seans sonu kapanış rakamlarıdır. Grafik ile saat farkından kaynaklı fiyat farklılıkları olabilir.



Piyasa Görünümü

XUTUM Hisse Senetleri Piyasası Alış Satış Rakamları					
Aracı Kurum		Net(mnTL)	Aracı Kurum		Net(mnTL)
20/04/2026	Tera Yatırım	3,823.2	Info Yatırım	-2,279.1	
	HSBC Yatırım	1,051.5	Bank of America Yat.E	-1,871.1	
	Midas	762.8	Yat.Finansman	-1,242.7	
	Garanti BBVA	631.6	Ünlü Menkul	-795.3	
	A1 Capital Menkul	444.3	Tacirler Yat.	-450.9	
Aracı Kurum		Net(mnTL)	Aracı Kurum		Net(mnTL)
Yılıçi	Tera Yatırım	136,557.8	Info Yatırım	-45,648.9	
	Bank of America Yat.E	90,022.7	A1 Capital Menkul	-41,547.6	
	Ak Yatırım	28,742.7	İş Yatırım	-39,670.0	
	Alnus Yatırım	19,663.3	QNB Finans	-20,753.6	
	Pusula Yat.	19,626.5	Garanti BBVA	-18,010.4	

Nisan Vadeli Endeks Kontratı Alış Satış Rakamları					
Aracı Kurum		Net(mn Lot)	Aracı Kurum		Net(mn Lot)
20/04/2026	İş Yatırım	11,779	Bank of America	-19,021	
	Tacirler	3,381	Teb Yatırım	-3,142	
	Garanti BBVA	2,730	Yapi Kredi	-1,909	
	QNB Finans	2,697	Yat.Finansman	-1,380	
	Deniz Yatırım	1,628	Baskent Men.	-1,296	
Aracı Kurum		Net(mn Lot)	Aracı Kurum		Net(mn Lot)
Oca-Nis	Yapi Kredi	127,578	İş Yatırım	-113,848	
	Teb Yatırım	113,322	Bank of America	-65,798	
	HSBC Yatırım	25,368	Ak Yatırım	-31,344	
	Halk Yatırım	3,142	QNB Finans	-7,806	
Phillipcapital	1,437	Vakif Yat.	-6,638		

Nisan Vadeli USDTRY Kontratı Alış Satış Rakamları					
Aracı Kurum		Net(mn Lot)	Aracı Kurum		Net(mn Lot)
20/04/2026	Yapi Kredi Yat.	152,810	Bank of America	-109,551	
	NCM	5,927	İş Yatırım	-30,681	
	Garanti BBVA	5,514	Marbas Menkul	-5,001	
	Bulls Yat.	1,022	Alternatif Menk.	-5,000	
	Oyak Yatırım	975	info	-3,472	
Aracı Kurum		Net(mn Lot)	Aracı Kurum		Net(mn Lot)
Oca-Nis	QNB Bank	495,330	Bank of America	-519,633	
	Yapi Kredi Yat.	470,376	QNB Finans	-237,517	
	Akbank	198,170	Tera Yatırım Me	-221,976	
	Nurul Yat. Bank.	194,045	Deniz Yatırım	-195,547	
Deutsche	179,938	Global Menkul	-149,730		

BIST100 -1 Ay Ort.Hac. Göre Hacim Artışı Olan Hisseler (Adet)

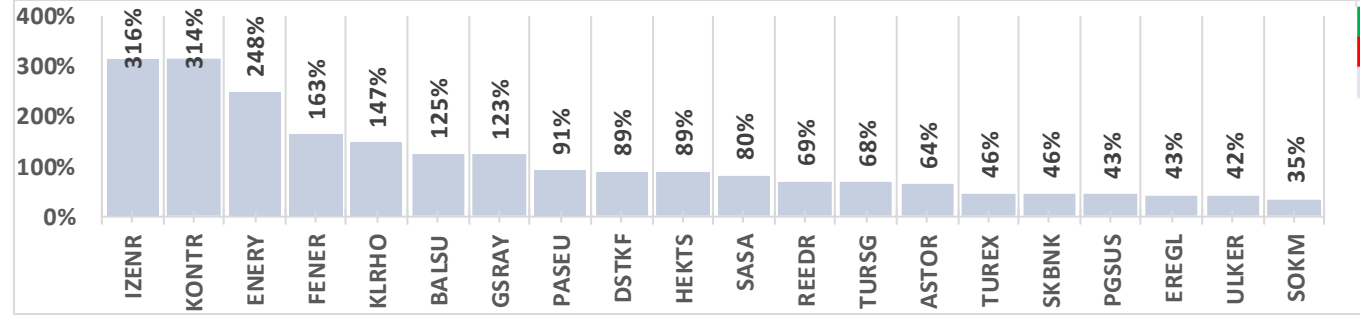

BIST-TUM Fiyatlar	
Artan	251
Azalan	343
Aynı	16

Endeks Sözleşmesi Açık Pozisyon Sayıları

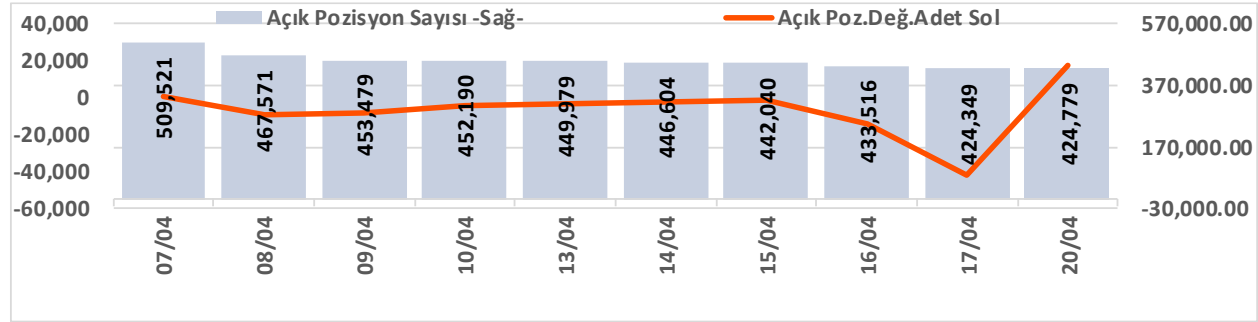

Açık Pozisyon	Hacim Adet	Fiyat	Yön	Güç
Artış ↑	Artış ↑	Yukarı ↑	↑	Güçlü
Artış ↑	Artış ↑	Aşağı ↓	↓	Güçlü
Düşüş ↓	Düşüş ↓	Aşağı ↓	↓	Zayıf
Düşüş ↓	Düşüş ↓	Yukarı ↑	↑	Zayıf

Döviz Sözleşmesi Açık Pozisyon Sayıları

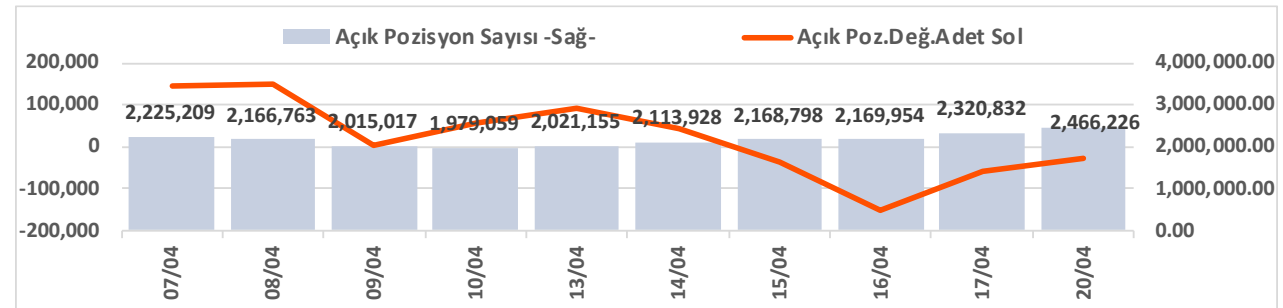

Şirketler Teknik Analiz Görünümü – Garanti Bankası



Kodu	Son	1G Değ.	Yab. %	3A Ort.H	Pivot	1.Destek	2.Destek	1.Direnç	2.Direnç
GARAN	144.00	-1.64%	9.04	117.4 mn\$	144.83	142.00	140.00	147.00	149.50

*Tablolar seans sonu kapanış rakamlarıdır. Grafik ile saat farkından kaynaklı fiyat farklılıkları olabilir.

Şirketler Teknik Analiz Görünümü – Türk Hava Yolları



Kodu	Son	1G Değ.	Yab. %	3A Ort.H	Pivot	1.Destek	2.Destek	1.Direnç	2.Direnç
THYAO	328.25	-0.23%	22.07	394.5 mn\$	326.25	323.00	318.00	331.00	334.00

*Tablolar seans sonu kapanış rakamlarıdır. Grafik ile saat farkından kaynaklı fiyat farklılıkları olabilir.

Şirketler Teknik Analiz Görünümü – İş Bankası



Kodu	Son	1G Değ.	Yab. %	3A Ort.H	Pivot	1.Destek	2.Destek	1.Direnç	2.Direnç
ISCTR	14.98	-0.86%	30.98	231.2 mn\$	14.98	14.75	14.55	15.20	15.40

*Tablolar seans sonu kapanış rakamlarıdır. Grafik ile saat farkından kaynaklı fiyat farklılıkları olabilir.

Şirketler Teknik Analiz Görünümü – Akbank



Kodu	Son	1G Değ.	Yab. %	3A Ort.H	Pivot	1.Destek	2.Destek	1.Direnç	2.Direnç
AKBNK	81.85	-2.03%	56.88	219.3 mn\$	82.05	81.10	80.35	82.80	83.75

*Tablolar seans sonu kapanış rakamlarıdır. Grafik ile saat farkından kaynaklı fiyat farklılıkları olabilir.

Şirketler Teknik Analiz Görünümü – Yapı Kredi Bankası



Kodu	Son	1G Değ.	Yab. %	3A Ort.H	Pivot	1.Destek	2.Destek	1.Direnç	2.Direnç
YKBNK	38.72	-1.48%	35.28	169.6 mn\$	38.67	38.15	37.60	39.25	39.75

*Tablolar seans sonu kapanış rakamlarıdır. Grafik ile saat farkından kaynaklı fiyat farklılıkları olabilir.

Şirketler Teknik Analiz Görünümü – Vakıfbank



Kodu	Son	1G Değ.	Yab. %	3A Ort.H	Pivot	1.Destek	2.Destek	1.Direnç	2.Direnç
VAKBN	34.66	-2.09%	3.25	33.3 mn\$	34.57	34.35	34.00	34.90	35.15

*Tablolar seans sonu kapanış rakamlarıdır. Grafik ile saat farkından kaynaklı fiyat farklılıkları olabilir.

Şirketler Teknik Analiz Görünümü – Halkbank



Kodu	Son	1G Değ.	Yab. %	3A Ort.H	Pivot	1.Destek	2.Destek	1.Direnç	2.Direnç
HALKB	40.72	-1.02%	0.47	64.4 mn\$	40.56	40.15	39.60	41.10	41.50

*Tablolar seans sonu kapanış rakamlarıdır. Grafik ile saat farkından kaynaklı fiyat farklılıkları olabilir.

Şirketler Teknik Analiz Görünümü – Emlak Konut GYO



Kodu	Son	1G Değ.	Yab. %	3A Ort.H	Pivot	1.Destek	2.Destek	1.Direnç	2.Direnç
EKGYO	21.82	-2.33%	25.06	73.8 mn\$	21.91	21.50	21.20	22.25	22.65

*Tablolar seans sonu kapanış rakamlarıdır. Grafik ile saat farkından kaynaklı fiyat farklılıkları olabilir.

Şirketler Teknik Analiz Görünümü – Turkcell İletişim



Kodu	Son	1G Değ.	Yab. %	3A Ort.H	Pivot	1.Destek	2.Destek	1.Direnç	2.Direnç
TCELL	117.70	-2.32%	73.79	68.7 mn\$	118.37	117.00	116.50	119.00	120.50

*Tablolar seans sonu kapanış rakamlarıdır. Grafik ile saat farkından kaynaklı fiyat farklılıkları olabilir.

Şirketler Teknik Analiz Görünümü – Enka İnşaat



*Tablolar seans sonu kapanış rakamlarıdır. Grafik ile saat farkından kaynaklı fiyat farklılıkları olabilir.

Şirketler Teknik Analiz Görünümü – Koç Holding



Kodu	Son	1G Değ.	Yab. %	3A Ort.H	Pivot	1.Destek	2.Destek	1.Direnç	2.Direnç
KCHOL	208.00	-1.79%	47.16	149.8 mn\$	208.73	207.00	206.00	210.00	211.50

*Tablolar seans sonu kapanış rakamlarıdır. Grafik ile saat farkından kaynaklı fiyat farklılıkları olabilir.

Şirketler Teknik Analiz Görünümü – Anadolu Grubu Holding



Kodu	Son	1G Değ.	Yab. %	3A Ort.H	Pivot	1.Destek	2.Destek	1.Direnç	2.Direnç
AGHOL	31.50	-1.69%	26.26	4.2 mn\$	31.60	31.25	31.00	31.85	32.20

*Tablolar seans sonu kapanış rakamlarıdır. Grafik ile saat farkından kaynaklı fiyat farklılıkları olabilir.

Şirketler Teknik Analiz Görünümü – Arçelik



Kodu	Son	1G Değ.	Yab. %	3A Ort.H	Pivot	1.Destek	2.Destek	1.Direnç	2.Direnç
ARCLK	116.40	-1.94%	17.88	9.1 mn\$	116.57	116.00	115.50	117.00	117.50

*Tablolar seans sonu kapanış rakamlarıdır. Grafik ile saat farkından kaynaklı fiyat farklılıkları olabilir.

Şirketler Teknik Analiz Görünümü – Alarko Holding



Kodu	Son	1G Değ.	Yab. %	3A Ort.H	Pivot	1.Destek	2.Destek	1.Direnç	2.Direnç
ALARK	94.40	-1.20%	12.14	17.6 mn\$	94.33	93.75	93.15	94.95	95.55

*Tablolar seans sonu kapanış rakamlarıdır. Grafik ile saat farkından kaynaklı fiyat farklılıkları olabilir.

Şirketler Teknik Analiz Görünümü – Sabancı Holding



Kodu	Son	1G Değ.	Yab. %	3A Ort.H	Pivot	1.Destek	2.Destek	1.Direnç	2.Direnç
SAHOL	102.90	-2.09%	34.99	95.0 mn\$	103.47	102.00	101.00	104.50	106.00

*Tablolar seans sonu kapanış rakamlarıdır. Grafik ile saat farkından kaynaklı fiyat farklılıkları olabilir.

Şirketler Teknik Analiz Görünümü – Mavi Giyim



Kodu	Son	1G Değ.	Yab. %	3A Ort.H	Pivot	1.Destek	2.Destek	1.Direnç	2.Direnç
MAVI	44.54	-1.89%	44.90	7.3 mn\$	44.67	44.25	44.00	44.95	45.35

*Tablolar seans sonu kapanış rakamlarıdır. Grafik ile saat farkından kaynaklı fiyat farklılıkları olabilir.

Şirketler Teknik Analiz Görünümü – Şok Market



Kodu	Son	1G Değ.	Yab. %	3A Ort.H	Pivot	1.Destek	2.Destek	1.Direnç	2.Direnç
SOKM	51.45	-2.46%	34.44	8.5 mn\$	51.65	50.95	50.45	52.15	52.85

*Tablolar seans sonu kapanış rakamlarıdır. Grafik ile saat farkından kaynaklı fiyat farklılıkları olabilir.

Şirketler Teknik Analiz Görünümü – Medical Park



Kodu	Son	1G Değ.	Yab. %	3A Ort.H	Pivot	1.Destek	2.Destek	1.Direnç	2.Direnç
MPARK	465.50	-2.82%	46.83	6.6 mn\$	468.50	459.00	453.00	474.50	484.00

*Tablolar seans sonu kapanış rakamlarıdır. Grafik ile saat farkından kaynaklı fiyat farklılıkları olabilir.

Bugün hareketlenmesi muhtemel hisseler ↑ ENKAI



Kodu	Son	Yab. %	Pivot	1.Destek	2.Destek	1.Direnç	2.Direnç	1 Ay Ort.Hac.(Adet) / Son	Fark
ENKAI	107.50	28.47	106.87	105.50	103.50	109.00	110.00	10.6 mn / 9.3 mn	▼ -12%

*Tablolar seans sonu kapanış rakamlarıdır. Grafik ile saat farkından kaynaklı fiyat farklılıkları olabilir.



Bugün hareketlenmesi muhtemel hisseler ↑ ASTOR

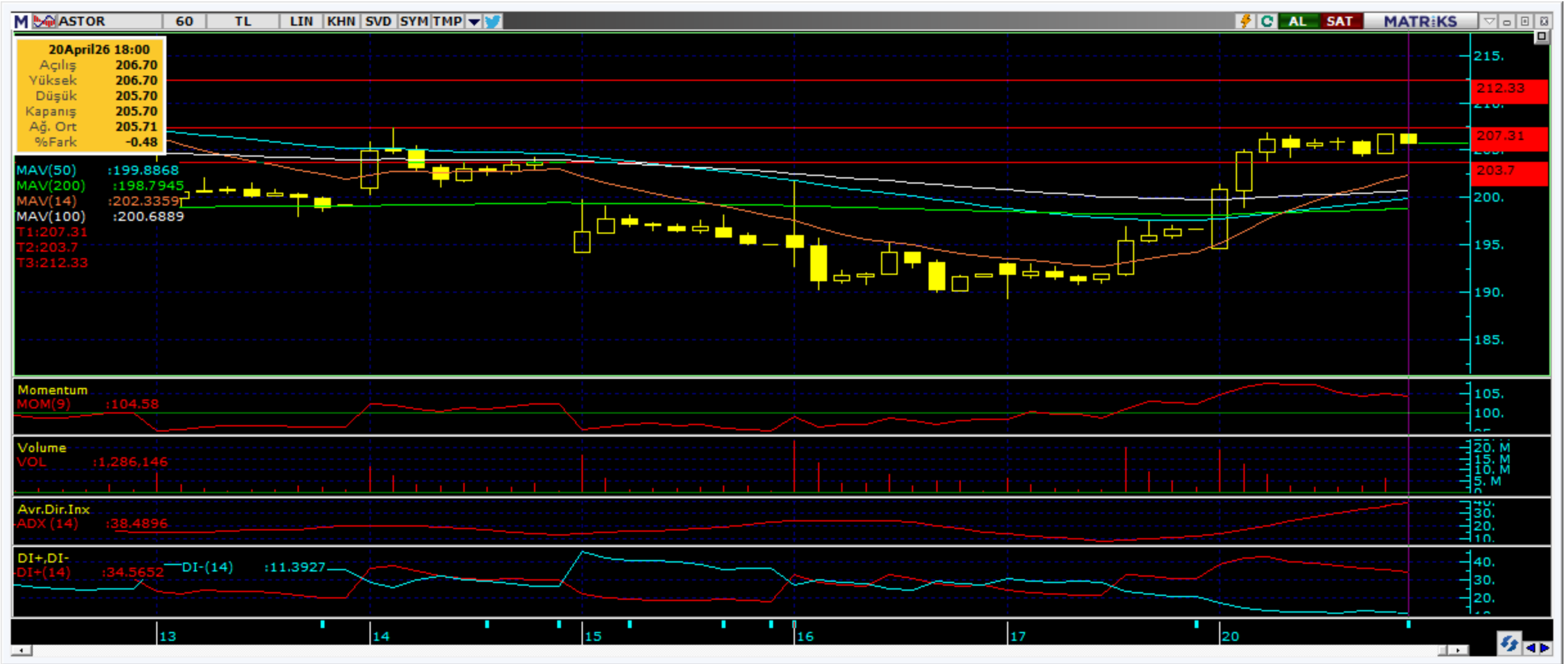

Kodu	Son	Yab. %	Pivot	1. Destek	2. Destek	1. Direnç	2. Direnç	1 Ay Ort. Hac. (Adet) / Son	Fark
ASTOR	205.70	65.26	202.37	198.00	190.00	210.00	214.50	35.0 mn / 57.3 mn	▲ 64%

*Tablolar seans sonu kapanış rakamlarıdır. Grafik ile saat farkından kaynaklı fiyat farklılıkları olabilir.

Bugün hareketlenmesi muhtemel hisseler ↑ CCOLA



Kodu	Son	Yab. %	Pivot	1.Destek	2.Destek	1.Direnç	2.Direnç	1 Ay Ort.Hac.(Adet) / Son	Fark
CCOLA	80.10	81.73	79.40	78.20	76.30	81.30	82.50	3.9 mn / 3.7 mn	▼ -7%

*Tablolar seans sonu kapanış rakamlarıdır. Grafik ile saat farkından kaynaklı fiyat farklılıkları olabilir.

Şirketler Teknik Analiz Görünümü – BIST 30 Seviyeler

Kodu	Son	1G Değ.	Yab. %	3A Ort.H	Pivot	1.Destek	2.Destek	1.Direnç	2.Direnç
AEFES	19.15	-1.39%	43.40	25.3 mn\$	19.17	18.90	18.60	19.45	19.75
AKBNK	81.85	-2.03%	56.88	219.3 mn\$	82.05	81.10	80.35	82.80	83.75
ASELS	408.00	-1.45%	59.15	294.6 mn\$	412.50	403.50	399.00	417.00	426.00
ASTOR	205.70	4.58%	65.26	149.2 mn\$	202.37	198.00	190.00	210.00	214.50
BIMAS	756.00	-1.18%	47.08	96.3 mn\$	756.83	749.00	742.50	763.50	771.50
DSTKF	2,300.00	1.05%	12.00	39.2 mn\$	2,261.00	2,194.00	2,088.00	2,367.00	2,434.00
EKGYO	21.82	-2.33%	25.06	73.8 mn\$	21.91	21.50	21.20	22.25	22.65
ENKAI	107.50	-0.46%	28.47	26.4 mn\$	106.87	105.50	103.50	109.00	110.00
EREGL	33.30	3.93%	23.22	118.9 mn\$	32.90	32.10	30.90	34.10	34.90
FROTO	107.50	-1.65%	40.37	42.2 mn\$	107.60	106.50	105.00	109.00	110.00
GARAN	144.00	-1.64%	9.04	117.4 mn\$	144.83	142.00	140.00	147.00	149.50
GUBRF	526.00	-2.50%	12.66	30.1 mn\$	529.83	522.00	518.50	533.50	541.50
ISCTR	14.98	-0.86%	30.98	231.2 mn\$	14.98	14.75	14.55	15.20	15.40
KCHOL	208.00	-1.79%	47.16	149.8 mn\$	208.73	207.00	206.00	210.00	211.50
KRDMD	36.70	-0.54%	14.00	42.7 mn\$	36.87	36.25	35.85	37.30	37.90
MGROS	660.00	-1.93%	40.76	46.9 mn\$	660.17	656.50	652.50	664.00	667.50
PETKM	22.48	2.27%	12.74	48.9 mn\$	22.56	21.85	21.20	23.20	23.90
PGSUS	193.50	-1.73%	12.47	107.9 mn\$	193.17	191.00	188.50	195.50	198.00
SAHOL	102.90	-2.09%	34.99	95.0 mn\$	103.47	102.00	101.00	104.50	106.00
SASA	3.08	-1.91%	23.21	167.1 mn\$	3.12	3.01	2.94	3.19	3.30
SISE	47.88	-0.95%	12.08	81.0 mn\$	47.93	47.55	47.15	48.30	48.70
TAVHL	312.00	-2.50%	73.01	20.6 mn\$	313.00	309.00	306.00	316.00	320.00
TCELL	117.70	-2.32%	73.79	68.7 mn\$	118.37	117.00	116.50	119.00	120.50
THYAO	328.25	-0.23%	22.07	394.5 mn\$	326.25	323.00	318.00	331.00	334.00
TOASO	292.00	-0.85%	30.00	27.8 mn\$	289.67	287.00	282.00	294.50	297.00
TRALT	48.40	-2.02%	34.18	124.9 mn\$	48.42	47.50	46.60	49.30	50.25
TTKOM	66.40	1.53%	51.87	28.7 mn\$	65.77	64.85	63.25	67.35	68.25
TUPRS	255.00	0.79%	42.57	206.2 mn\$	256.83	252.50	250.00	259.50	264.00
VAKBN	34.66	-2.09%	3.25	33.3 mn\$	34.57	34.35	34.00	34.90	35.15
YKBNK	38.72	-1.48%	35.28	169.6 mn\$	38.67	38.15	37.60	39.25	39.75

Kısa Vadeli İşlem Önerilerinin Perf./ Raporlar / Tarihi Zirveler

Tarih sıralamasına göre son 10 tane işlem önerimiz ve performanları aşağıdaki tabloda gösterilmektedir.

	Öneri	Öneri Tarihi	AL	SAT	Acilis Fiyat (₺)	Hedef Fiyat (TL)	Hedef %	Stop Fiyat (₺)	Stop %	Kapanis Fiyat (₺)	Kapanış Tarih	Getiri/ Zarar	Gün Sayısı	Öneri Durumu	
Kısa Vadeli İşlem Önerileri	Hisse	20/04/2026	SASA		3.10	3.17	2.3%	3.07	-1.0%	3.16	20/04/2026	1.9%	0	Kapalı	
	Hisse	20/04/2026	TURSG		14.93	15.21	1.9%	14.79	-0.9%	14.79	20/04/2026	-0.9%	0	Kapalı	
	İkili İşl	20/04/2026	THYAO	PGSUS	1.66	1.73	4.0%	1.6312	-2.0%						Açık
	Hisse	20/04/2026	AEFES		19.11	19.46	1.8%	18.93	-0.9%	19.40	20/04/2026	1.5%	0	Kapalı	
	Hisse	20/04/2026	EREGL		32.42	33.02	1.9%	32.12	-0.9%	33.02	20/04/2026	1.9%	0	Kapalı	
	Hisse	20/04/2026	BIMAS		757.00	771.00	1.8%	750	-0.9%						Açık
	Hisse	20/04/2026	SAHOL		103.90	105.90	1.9%	103	-0.9%	103.00	20/04/2026	-0.9%	0	Kapalı	
	Hisse	20/04/2026	THYAO		324.00	330.00	1.9%	321	-0.9%						Açık
	Hisse	20/04/2026	AEFES		19.40	19.76	1.9%	19.22	-0.9%	19.22	20/04/2026	-0.9%	0	Kapalı	
Hisse	20/04/2026	ENKAI		107.00	109.00	1.9%	106	-0.9%						Açık	
Orta Vadeli İşlem Önerileri	Hisse	19/03/2026	ENJSA		121.60	140.00	15.1%	115.6	-4.9%						Açık
	Hisse	19/03/2026	AKSEN		77.75	89.45	15.0%	73.9	-5.0%						Açık
	Hisse	25/03/2026	MGROS		601.50	692.50	15.1%	572	-4.9%	656.00	15/04/2026	9.1%	21	Kapalı	
	Hisse	03/04/2026	TKFEN		103.90	119.60	15.1%	98.8	-4.9%	116.50	13/04/2026	12.1%	10	Kapalı	
	Hisse	14/04/2026	ASTOR		202.40	232.90	15.1%	192.4	-4.9%						Açık
	Hisse	14/04/2026	AKBNK		79.10	91.00	15.0%	75.2	-4.9%						Açık
	Hisse	14/04/2026	FROTO		105.20	121.10	15.1%	100	-4.9%						Açık
	Hisse	14/04/2026	TURSG		13.59	15.64	15.1%	12.92	-4.9%	14.91	20/04/2026	9.7%	6	Kapalı	
	Hisse	20/04/2026	EREGL		32.46	37.36	15.1%	30.86	-4.9%						Açık
	Hisse	20/04/2026	BIMAS		757.00	871.00	15.1%	719.5	-5.0%						Açık

Zirve Kapanışı Yapan BIST Hisseleri

ANELE	ANSGR	BARMA	BURVA	CCOLA	CEMZY	CRDFA	DSTKF	EGPRO	EREGL
GMTAS	ISKPL	IZFAS	KAPLM	KGYO	KLSYN	KTLEV	KTSKR	LIDER	MAGEN
ODINE	PENGD	POLHO	RALYH	RGYAS	SKYLP	TMPOL	TRGYO	ULUFA	

Tüm önerilerimize eşzamanlı olarak ulaşmak isteyenler Trademaster Mobile uygulamasında yer alan «Bildirimler» sekmesinde yer alan bildirimleri takip edebilirler.

[İş Yatırım TradeMaster Mobil - Android Apps on Google Play](#)

[TradeMaster Mobile App Store'da \(apple.com\)](#)

Bugün hareketlenmesi muhtemel hisseler

Kodu	Son	Pivot	1.Destek	2.Destek	1.Direnc	2.Direnc
ENKAI	107.50	106.87	105.50	103.50	109.00	110.00
ASTOR	205.70	202.37	198.00	190.00	210.00	214.50
CCOLA	80.10	79.40	78.20	76.30	81.30	82.50

*Tarihi yüksek seviyelerdeki hisseler, long yönde değerlendirilmelidir. Bu hisseler geçtiğimiz günlerde de tarihi zirve yapmış veya ilk kez tarihi zirve yapıyor olabilir. Bu hisseleri elinde tutan hiçbir yatırımcı TL bazında zararda değildir. Fiyat grafiğinin (TL grafikler) sol tarafında mevcut fiyattan yüksek fiyatta maliyeti olan yatırımcı yoktur. Dolayısıyla yükselen fiyatlar, zararda olan yatırımcıların satışlarıyla karşılaşmaz, sadece kar realizasyonu yapan yatırımcılar olabilir. Bu bağlamda yükselen bir stop fiyatıyla bu kağıtlarda yatırımcı olmak çok uygun bir risk/kazanç oranı sunmaktadır.

Uyarı Notu

İşbu rapor içerisinde yer alan bilgiler, İş Yatırım Menkul Değerler A.Ş. (“İş Yatırım” veya “Şirket”) tarafından bilgilendirme amacı ile hazırlanmıştır. Yatırım bilgi, yorum ve tavsiyeleri yatırım danışmanlığı kapsamında değildir. Yatırım danışmanlığı hizmeti; aracı kurumlar, portföy yönetim şirketleri, mevduat kabul etmeyen bankalar ile müşteri arasında imzalanacak yatırım danışmanlığı sözleşmesi çerçevesinde sunulmaktadır. Burada yer alan yorum ve tavsiyeler, yorum ve tavsiyede bulunanların kişisel görüşlerine dayanmaktadır. Herhangi bir yatırım aracının alım-satım önerisi ya da getiri vaadi olarak yorumlanmamalıdır. Bu görüşler mali durumunuz ile risk ve getiri tercihlerinize uygun olmayabilir. Bu nedenle, sadece burada yer alan bilgilere dayanarak yatırım kararı verilmesi beklentilerinize uygun sonuçlar doğurmayabilir. Yatırımcılar, yatırım kararlarını kendi özel yatırım hedeflerine ve mali durumlarına göre ve gerekli gördüklerinde bağımsız danışmanların yardımıyla vermelidir.

Burada yer alan fiyatlar, veriler ve bilgilerin tam ve doğru olduğu garanti edilemez; içerik, haber verilmeksizin değiştirilebilir. Tüm veriler, İş Yatırım tarafından Borsa İstanbul A.Ş., Sermaye Piyasası Kurulu, Türkiye Cumhuriyet Merkez Bankası A.Ş. gibi kamu kurumları, çeşitli medya kuruluşları ve güvenilir olduğuna inanılan kaynaklardan alınmıştır. Bu kaynakların kullanılması nedeni ile ortaya çıkabilecek hatalardan İş Yatırım Menkul Değerler A.Ş. sorumlu değildir.

Bu rapor ve içindeki bilgiler bazı geleceğe dönük varsayımlar içermekle birlikte, bu varsayımlar kesin veya mutlak sonuçları garanti etmemektedir. Rapordaki bilgiler doğrulama, tamamlama veya değişiklik gerektirebilir. Bu doğrultuda, Şirket herhangi bir tarafa bildirimde bulunmaksızın veya izin almaksızın dilediği zaman gerekli değişiklikleri yapma hakkını saklı tutar.

Bu içeriğe ilişkin tüm telif hakları İş Yatırım Menkul Değerler A.Ş.’ye aittir. Bu içerik, açık iznimiz olmaksızın başkaları tarafından herhangi bir amaçla, kısmen veya tamamen çoğaltılamaz, dağıtılamaz, yayımlanamaz veya değiştirilemez ya da elektronik ortamda ek olarak gönderilemez. (www.isyatirim.com.tr)

Bu rapor, herhangi bir menkul kıymetinin satışı veya devralınmasına ilişkin bir teklif, davet veya yatırım yapma yönünde bir teşvik teşkil etmemektedir ve hiçbir hukuki anlaşma veya sözleşmeye dayanak oluşturmaz. Yatırımcıların, burada yer alan tüm konularla ilgili kendi araştırmalarını yapmaları ve yatırım kararlarını bu araştırmalar doğrultusunda almaları gerekmektedir. Bu raporun içeriğinin kullanımından doğabilecek zararlardan dolayı Şirket, Yönetim Kurulu Üyeleri, yöneticileri veya çalışanları sorumluluk veya yükümlülük kabul etmemektedir.

“Öneri bilgilendirmesi: İş Yatırım Menkul Değerler A.Ş.’nin (“İş Yatırım” veya “Şirket”), Borsa İstanbul A.Ş.’de (“BİST”) bünyesinde yer alan halka açık şirketler için AL, TUT ve SAT yönündeki önerileri BIST-100 endeksinin (endeks) beklenen getirisine göre değerlendirilmektedir. Tüm bu öneriler İş Yatırım Araştırma Bölümü analistleri tarafından şirketlerin ileride elde edeceği tahmin edilen karları, nakit akımları ve bilançolarına göre bağımsız olarak değerlendirilir. Ek olarak, analistler koşulların elverişsiz olduğu veya doğru değerlendirme yapmanın mümkün olmadığı durumlarda bazı hisse senetleri için geçici olarak GÖZDEN GEÇİRİLİYOR önerisi verebilirler. Münferit her şirket için yatırım önerisi sırasıyla belirtilen şu kriterlere göre değerlendirilir, İş Yatırım Hisse senedi tavsiye metodolojisi:

Artış Potansiyeli > %25 : AL ,
%10 < Artış Potansiyeli < %25 : TUT,
Artış Potansiyeli < %10 : SAT,

Her sınır değeri için analist +/- %5 kanaat kullanabilmektedir.

Teşekkürler

İŞ YATIRIM

