

# Teknik Görünüm Raporu

20.04.2026

Araştırma Müdürlüğü

İŞ YATIRIM



# BIST 100 Teknik Analiz Görünümü

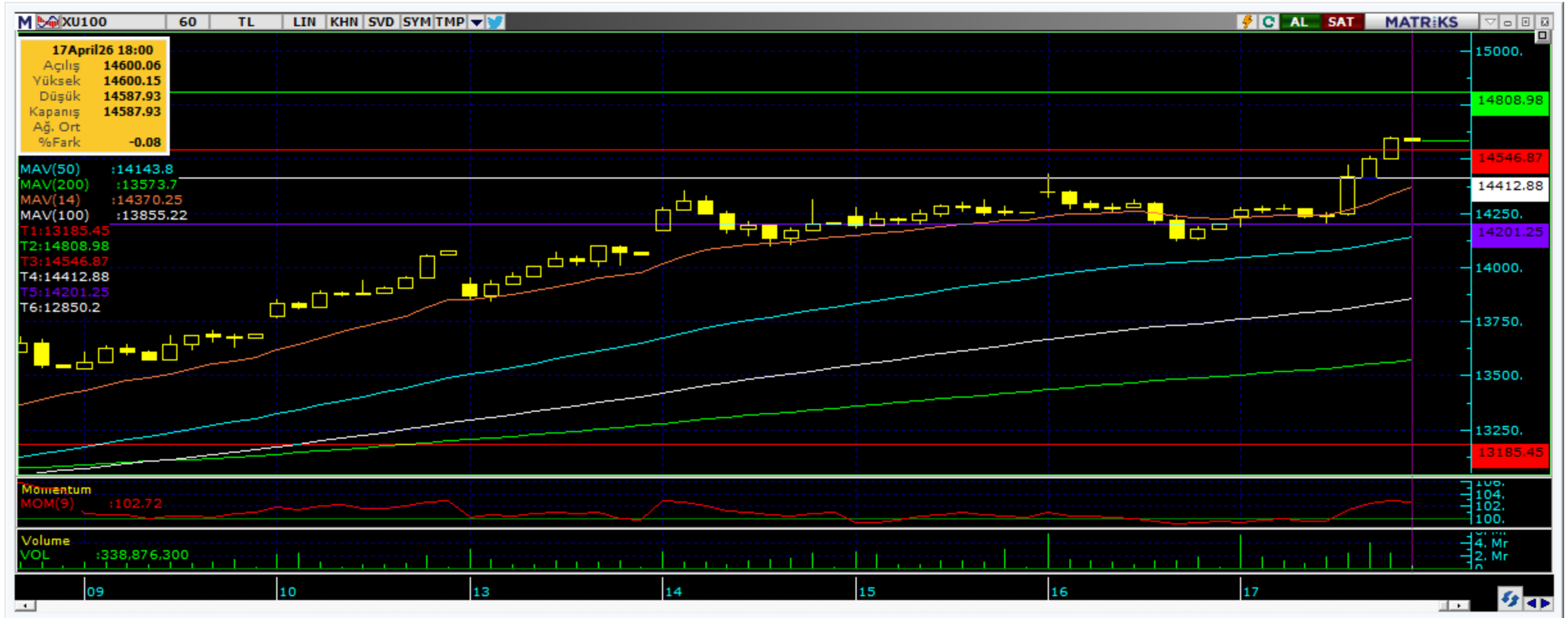

Destek Direnç Seviyeleri ve Pivot Değeri

Kodu	Son Fiyat	1 GünΔ	Pivot	1.Destek	2.Destek	1.Direnç	2.Direnç
BIST-100	14,587.93	2.72%	14,576	14,551	14,515	14,613	14,638
BIST-30	16,723.23	2.74%	16,718	16,684	16,644	16,758	16,793
BIST-50	13,107.93	2.72%	13,100	13,075	13,043	13,133	13,158

\*Tablolar seans sonu kapanış rakamlarıdır. Grafik ile saat farkından kaynaklı fiyat farklılıkları olabilir.

## Vadeli Endeks Kontratı Teknik Analiz Görünümü



Destek Direnç Seviyeleri ve Pivot Değeri

Kodu	Son Fiyat	1 GünΔ	Pivot	1. Destek	2. Destek	1. Direnç	2. Direnç
F_XU0300426	16,867.00	2.74%	16,733	16,505	16,142	17,096	17,324
F_XU0300626	17,739.00	2.94%	17,590	17,349	16,960	17,979	18,220
F_XU0300826	18,492.00	2.45%	18,386	18,126	17,760	18,752	19,012

\*Tablolar seans sonu kapanış rakamlarıdır. Grafik ile saat farkından kaynaklı fiyat farklılıkları olabilir.

# Döviz Teknik Analiz Görünümü



Destek Direnç Seviyeleri ve Pivot Değeri

Kodu	Son Fiyat	1 GünΔ	Pivot	1.Destek	2.Destek	1.Direnç	2.Direnç
F_USDTRY0426	45.2190	-0.03%	45.2343	45.1967	45.1743	45.2567	45.2943
F_USDTRY0526	46.2330	-0.14%	46.2563	46.1887	46.1443	46.3007	46.3683
F_USDTRY0626	47.6600	-0.06%	47.6907	47.6123	47.5647	47.7383	47.8167

\*Tablolar seans sonu kapanış rakamlarıdır. Grafik ile saat farkından kaynaklı fiyat farklılıkları olabilir.



# Piyasa Görünümü

XUTUM Hisse Senetleri Piyasası Alış Satış Rakamları			
Aracı Kurum	Net(mnTL)	Aracı Kurum	Net(mnTL)
Bank of America Yat.İ	13,609.1	Garanti BBVA	-2,989.5
Tera Yatırım	2,323.3	Bulls Yatırım	-2,156.2
Tacirler Yat.	886.3	İş Yatırım	-1,778.9
QNB Finans	775.7	Destek Yat.	-1,283.8
Ünlü Menkul	480.2	TEB Yatırım	-1,143.7
Aracı Kurum	Net(mnTL)	Aracı Kurum	Net(mnTL)
Tera Yatırım	132,734.6	Info Yatırım	-43,369.7
Bank of America Yat.İ	91,893.9	A1 Capital Menkul	-41,991.9
Ak Yatırım	29,132.3	İş Yatırım	-39,305.3
Alnus Yatırım	19,583.1	QNB Finans	-20,837.7
Pusula Yat.	19,396.3	Garanti BBVA	-18,641.9

Nisan Vadeli Endeks Kontratı Alış Satış Rakamları			
Aracı Kurum	Net(mn Lot)	Aracı Kurum	Net(mn Lot)
Teb Yatırım	10,470	Halk Yatırım	-8,827
Ak Yatırım	9,058	Tacirler	-8,537
İş Yatırım	8,938	Yapi Kredi	-8,101
Bank of America	3,599	Garanti BBVA	-6,133
Yat.Finansman	2,645	Ziraat Yat.	-5,312
Aracı Kurum	Net(mn Lot)	Aracı Kurum	Net(mn Lot)
Yapi Kredi	129,487	İş Yatırım	-125,627
Teb Yatırım	116,464	Bank of America	-46,777
HSBC Yatırım	24,093	Ak Yatırım	-30,171
Halk Yatırım	2,693	QNB Finans	-10,503
Gedik Yatırım	1,516	Strateji Men.	-7,072

Nisan Vadeli USDTRY Kontratı Alış Satış Rakamları			
Aracı Kurum	Net(mn Lot)	Aracı Kurum	Net(mn Lot)
QNB Bank	115,038	Bank of America	-141,313
Yapi Kredi Yat.	86,786	İş Yatırım	-99,469
Yapi Kredi Bank	41,529	Odeabank	-12,799
Akbank	27,359	Ak Yatırım	-7,449
Teb Yatırım	8,920	info	-7,022
Aracı Kurum	Net(mn Lot)	Aracı Kurum	Net(mn Lot)
QNB Bank	495,330	Bank of America	-410,082
Yapi Kredi Yat.	317,566	QNB Finans	-236,683
Akbank	198,170	Tera Yatırım Me	-221,976
Nurul Yat. Bank.	194,045	Deniz Yatırım	-195,204
Deutsche	179,938	Global Menkul	-147,731

## BIST100 -1 Ay Ort.Hac. Göre Hacim Artışı Olan Hisseler (Adet)

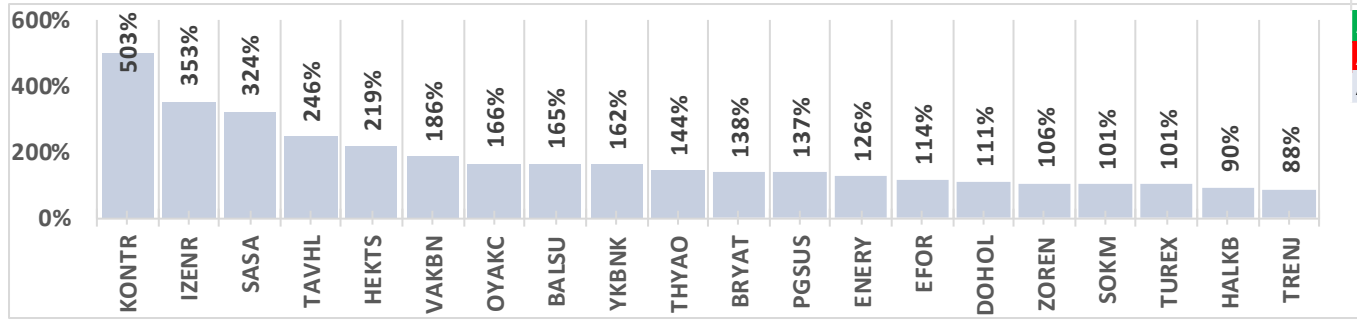

BIST-TUM Fiyatlar	
Artan	512
Azalan	90
Aynı	8

## Endeks Sözleşmesi Açık Pozisyon Sayıları

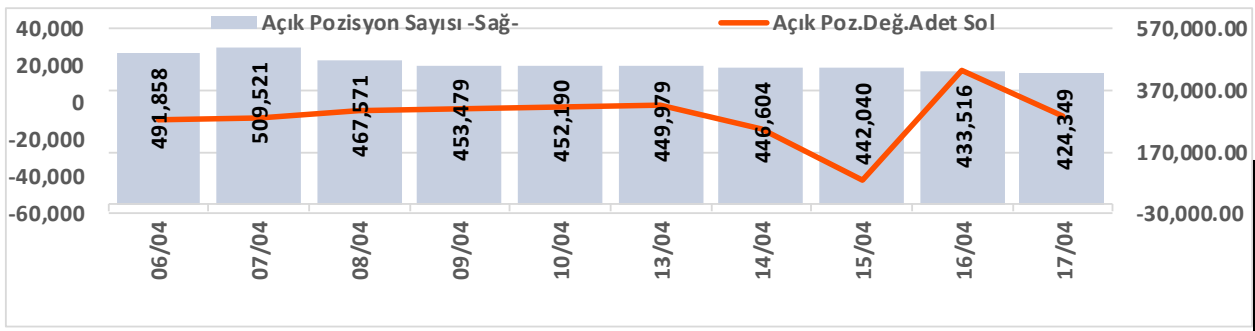

Açık Pozisyon	Hacim Adet	Fiyat	Yön	Güç
Artış ↑	Artış ↑	Yukarı ↑	↑	Güçlü
Artış ↑	Artış ↑	Aşağı ↓	↓	Güçlü
Düşüş ↓	Düşüş ↓	Aşağı ↓	↓	Zayıf
Düşüş ↓	Düşüş ↓	Yukarı ↑	↑	Zayıf

## Döviz Sözleşmesi Açık Pozisyon Sayıları

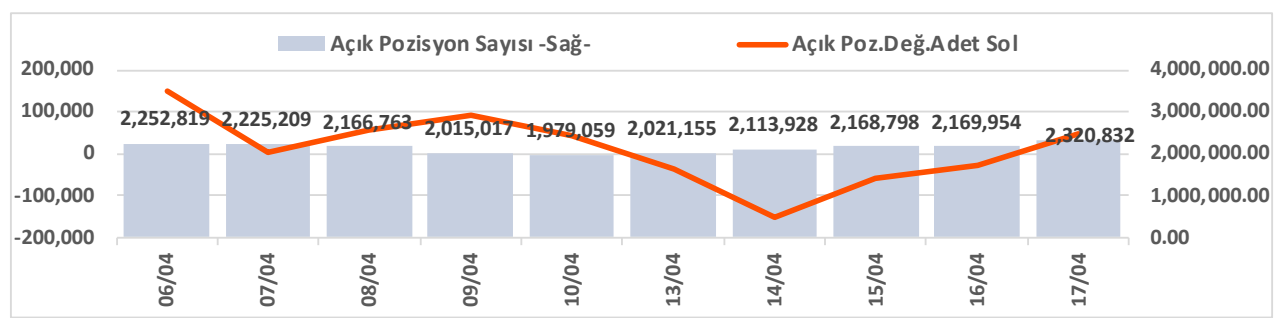

# Şirketler Teknik Analiz Görünümü – Garanti Bankası



Kodu	Son	1G Değ.	Yab. %	3A Ort.H	Pivot	1.Destek	2.Destek	1.Direnç	2.Direnç
GARAN	146.40	6.86%	9.13	118.2 mn\$	143.30	139.50	132.50	150.00	154.00

\*Tablolar seans sonu kapanış rakamlarıdır. Grafik ile saat farkından kaynaklı fiyat farklılıkları olabilir.

# Şirketler Teknik Analiz Görünümü – Türk Hava Yolları



Kodu	Son	1G Değ.	Yab. %	3A Ort.H	Pivot	1.Destek	2.Destek	1.Direnç	2.Direnç
THYAO	329.00	3.70%	22.59	393.7 mn\$	327.25	319.50	310.00	337.00	344.50

\*Tablolar seans sonu kapanış rakamlarıdır. Grafik ile saat farkından kaynaklı fiyat farklılıkları olabilir.

# Şirketler Teknik Analiz Görünümü – İş Bankası



Kodu	Son	1G Değ.	Yab. %	3A Ort.H	Pivot	1.Destek	2.Destek	1.Direnç	2.Direnç
ISCTR	15.11	4.64%	30.98	232.8 mn\$	14.86	14.60	14.10	15.35	15.60

\*Tablolar seans sonu kapanış rakamlarıdır. Grafik ile saat farkından kaynaklı fiyat farklılıkları olabilir.

## Şirketler Teknik Analiz Görünümü – Akbank



Kodu	Son	1G Değ.	Yab. %	3A Ort.H	Pivot	1.Destek	2.Destek	1.Direnç	2.Direnç
AKBNK	83.55	6.98%	57.09	218.7 mn\$	81.60	79.35	75.15	85.80	88.05

\*Tablolar seans sonu kapanış rakamlarıdır. Grafik ile saat farkından kaynaklı fiyat farklılıkları olabilir.

# Şirketler Teknik Analiz Görünümü – Yapı Kredi Bankası



Kodu	Son	1G Değ.	Yab. %	3A Ort.H	Pivot	1.Destek	2.Destek	1.Direnç	2.Direnç
YKBNK	39.30	4.86%	35.65	170.8 mn\$	39.21	39.05	38.85	39.45	39.55

\*Tablolar seans sonu kapanış rakamlarıdır. Grafik ile saat farkından kaynaklı fiyat farklılıkları olabilir.

# Şirketler Teknik Analiz Görünümü – Vakıfbank



Kodu	Son	1G Değ.	Yab. %	3A Ort.H	Pivot	1.Destek	2.Destek	1.Direnç	2.Direnç
VAKBN	35.40	4.67%	3.30	33.4 mn\$	35.29	35.15	34.95	35.50	35.65

\*Tablolar seans sonu kapanış rakamlarıdır. Grafik ile saat farkından kaynaklı fiyat farklılıkları olabilir.

# Şirketler Teknik Analiz Görünümü – Halkbank



Kodu	Son	1G Değ.	Yab. %	3A Ort.H	Pivot	1.Destek	2.Destek	1.Direnç	2.Direnç
HALKB	41.14	4.36%	0.51	64.8 mn\$	41.02	40.90	40.65	41.25	41.40

\*Tablolar seans sonu kapanış rakamlarıdır. Grafik ile saat farkından kaynaklı fiyat farklılıkları olabilir.

# Şirketler Teknik Analiz Görünümü – Emlak Konut GYO



Kodu	Son	1G Değ.	Yab. %	3A Ort.H	Pivot	1.Destek	2.Destek	1.Direnç	2.Direnç
EKGYO	22.34	6.58%	24.98	74.7 mn\$	21.83	21.35	20.30	22.85	23.35

\*Tablolar seans sonu kapanış rakamlarıdır. Grafik ile saat farkından kaynaklı fiyat farklılıkları olabilir.

# Şirketler Teknik Analiz Görünümü – Turkcell İletişim



Kodu	Son	1G Değ.	Yab. %	3A Ort.H	Pivot	1.Destek	2.Destek	1.Direnç	2.Direnç
TCELL	120.50	2.73%	73.79	69.9 mn\$	120.73	120.00	120.00	121.00	121.50

\*Tablolar seans sonu kapanış rakamlarıdır. Grafik ile saat farkından kaynaklı fiyat farklılıkları olabilir.

# Şirketler Teknik Analiz Görünümü – Enka İnşaat



Kodu	Son	1G Değ.	Yab. %	3A Ort.H	Pivot	1.Destek	2.Destek	1.Direnç	2.Direnç
ENKAI	108.00	4.05%	28.40	26.4 mn\$	107.77	107.50	107.00	108.00	108.50

\*Tablolar seans sonu kapanış rakamlarıdır. Grafik ile saat farkından kaynaklı fiyat farklılıkları olabilir.

# Şirketler Teknik Analiz Görünümü – Koç Holding

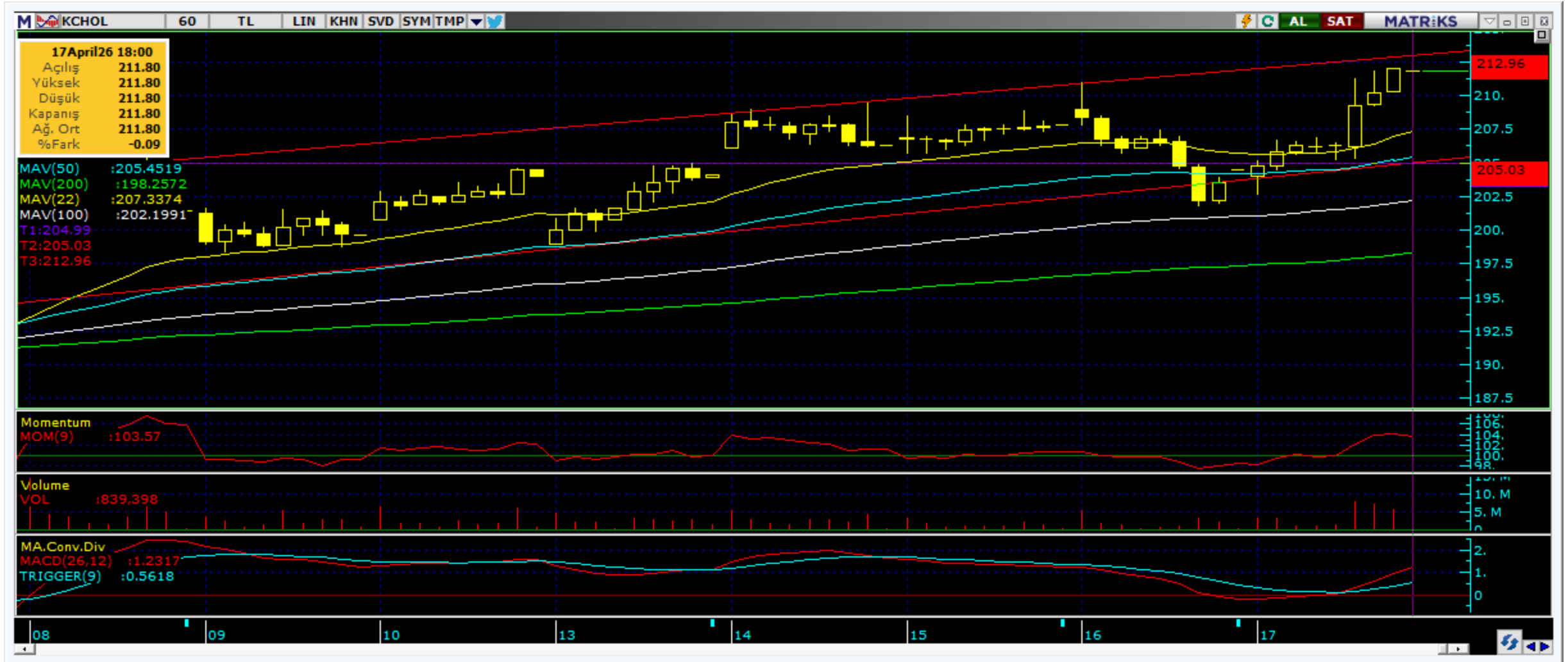

Kodu	Son	1G Değ.	Yab. %	3A Ort.H	Pivot	1.Destek	2.Destek	1.Direnç	2.Direnç
KCHOL	211.80	3.57%	47.29	151.3 mn\$	208.80	205.50	199.50	215.00	218.00

\*Tablolar seans sonu kapanış rakamlarıdır. Grafik ile saat farkından kaynaklı fiyat farklılıkları olabilir.

# Şirketler Teknik Analiz Görünümü – Anadolu Grubu Holding



Kodu	Son	1G Değ.	Yab. %	3A Ort.H	Pivot	1.Destek	2.Destek	1.Direnç	2.Direnç
AGHOL	32.04	3.96%	26.29	4.4 mn\$	31.60	31.05	30.10	32.60	33.10

\*Tablolar seans sonu kapanış rakamlarıdır. Grafik ile saat farkından kaynaklı fiyat farklılıkları olabilir.

# Şirketler Teknik Analiz Görünümü – Arçelik



Kodu	Son	1G Değ.	Yab. %	3A Ort.H	Pivot	1.Destek	2.Destek	1.Direnç	2.Direnç
ARCLK	118.70	2.33%	17.84	9.3 mn\$	117.63	116.00	113.00	120.50	122.00

\*Tablolar seans sonu kapanış rakamlarıdır. Grafik ile saat farkından kaynaklı fiyat farklılıkları olabilir.

# Şirketler Teknik Analiz Görünümü – Alarko Holding



Kodu	Son	1G Değ.	Yab. %	3A Ort.H	Pivot	1.Destek	2.Destek	1.Direnç	2.Direnç
ALARK	95.55	2.52%	12.42	18.1 mn\$	94.75	93.55	91.55	96.75	97.95

\*Tablolar seans sonu kapanış rakamlarıdır. Grafik ile saat farkından kaynaklı fiyat farklılıkları olabilir.

# Şirketler Teknik Analiz Görünümü – Sabancı Holding



Kodu	Son	1G Değ.	Yab. %	3A Ort.H	Pivot	1.Destek	2.Destek	1.Direnç	2.Direnç
SAHOL	105.10	5.63%	34.92	95.2 mn\$	103.33	101.00	96.65	107.50	110.00

\*Tablolar seans sonu kapanış rakamlarıdır. Grafik ile saat farkından kaynaklı fiyat farklılıkları olabilir.

# Şirketler Teknik Analiz Görünümü – Mavi Giyim



Kodu	Son	1G Değ.	Yab. %	3A Ort.H	Pivot	1.Destek	2.Destek	1.Direnç	2.Direnç
MAVI	45.40	3.37%	44.81	7.5 mn\$	44.68	43.95	42.50	46.10	46.85

\*Tablolar seans sonu kapanış rakamlarıdır. Grafik ile saat farkından kaynaklı fiyat farklılıkları olabilir.

# Şirketler Teknik Analiz Görünümü – Şok Market



Kodu	Son	1G Değ.	Yab. %	3A Ort.H	Pivot	1.Destek	2.Destek	1.Direnç	2.Direnç
SOKM	52.75	3.63%	34.89	8.5 mn\$	52.18	51.55	50.40	53.35	54.00

\*Tablolar seans sonu kapanış rakamlarıdır. Grafik ile saat farkından kaynaklı fiyat farklılıkları olabilir.

## Şirketler Teknik Analiz Görünümü – Medical Park



Kodu	Son	1G Değ.	Yab. %	3A Ort.H	Pivot	1.Destek	2.Destek	1.Direnç	2.Direnç
MPARK	479.00	4.93%	46.85	6.8 mn\$	470.92	463.00	446.50	487.00	495.00

\*Tablolar seans sonu kapanış rakamlarıdır. Grafik ile saat farkından kaynaklı fiyat farklılıkları olabilir.

Bugün hareketlenmesi muhtemel hisseler ↑ TUPRS

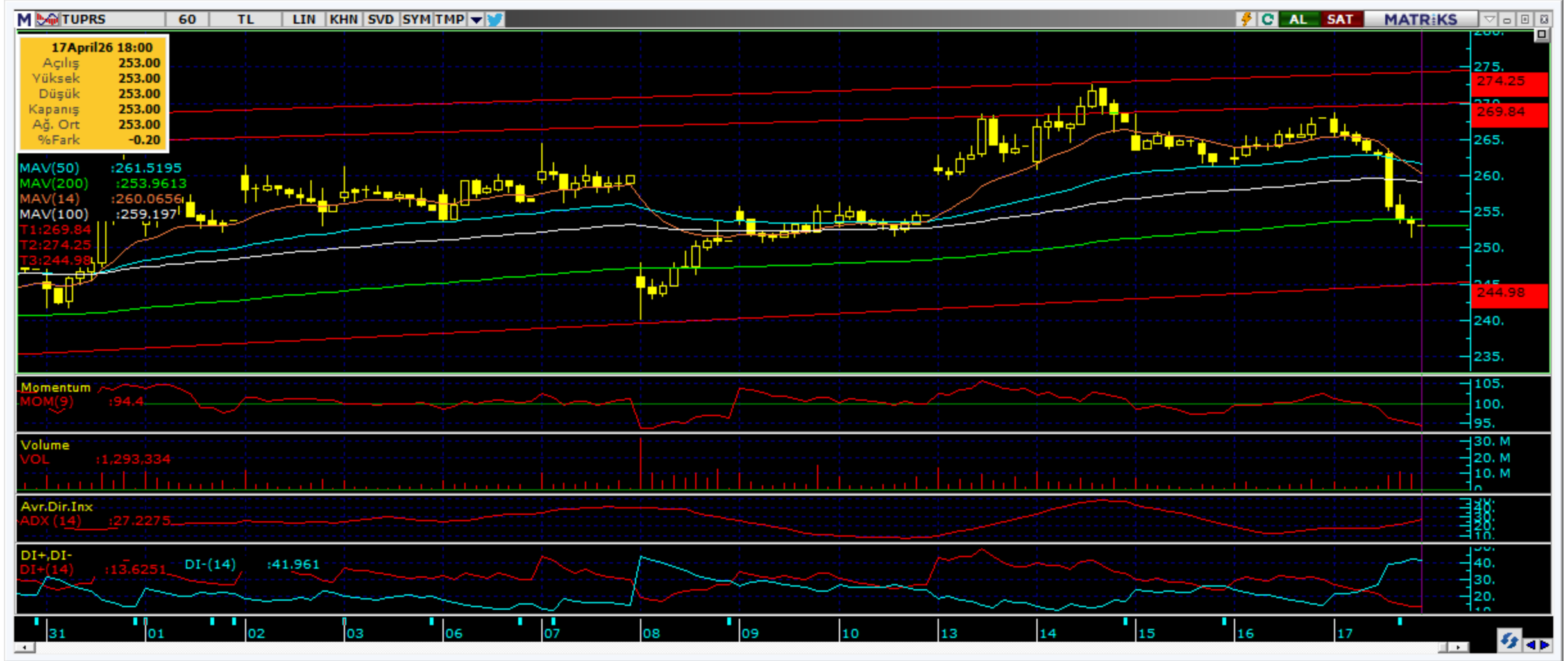

Kodu	Son	Yab. %	Pivot	1.Destek	2.Destek	1.Direnç	2.Direnç	1 Ay Ort.Hac.(Adet) / Son	Fark
TUPRS	253.00	42.16	257.75	246.50	240.50	264.00	275.00	43.6 mn / 42.9 mn	▼ -2%

\*Tablolar seans sonu kapanış rakamlarıdır. Grafik ile saat farkından kaynaklı fiyat farklılıkları olabilir.



Bugün hareketlenmesi muhtemel hisseler ↑ PETKM



Kodu	Son	Yab. %	Pivot	1.Destek	2.Destek	1.Direnç	2.Direnç	1 Ay Ort.Hac.(Adet) / Son	Fark
PETKM	21.98	12.02	21.83	21.65	21.35	22.15	22.30	141.5 mn / 167.1 mn	▲ 18%

\*Tablolar seans sonu kapanış rakamlarıdır. Grafik ile saat farkından kaynaklı fiyat farklılıkları olabilir.

## Şirketler Teknik Analiz Görünümü – BIST 30 Seviyeler

Kodu	Son	1G Değ.	Yab. %	3A Ort.H	Pivot	1.Destek	2.Destek	1.Direnç	2.Direnç
AEFES	19.42	4.52%	43.61	25.8 mn\$	19.04	18.65	17.90	19.80	20.20
AKBNK	83.55	6.98%	57.09	218.7 mn\$	81.60	79.35	75.15	85.80	88.05
ASELS	414.00	0.73%	59.25	302.3 mn\$	412.83	408.00	402.50	418.50	423.50
ASTOR	196.70	2.45%	53.97	147.2 mn\$	194.57	191.50	186.50	199.50	203.00
BIMAS	765.00	2.55%	47.13	97.7 mn\$	759.33	748.00	731.50	776.00	787.50
DSTKF	2,276.00	3.74%	11.89	38.5 mn\$	2,247.67	2,215.50	2,154.50	2,308.50	2,340.50
EKGYO	22.34	6.58%	24.98	74.7 mn\$	21.83	21.35	20.30	22.85	23.35
ENKAI	108.00	4.05%	28.40	26.4 mn\$	107.77	107.50	107.00	108.00	108.50
EREGL	32.04	3.69%	23.19	118.3 mn\$	31.79	31.15	30.30	32.65	33.30
FROTO	109.30	3.21%	40.14	42.2 mn\$	107.63	106.00	102.50	111.00	112.50
GARAN	146.40	6.86%	9.13	118.2 mn\$	143.30	139.50	132.50	150.00	154.00
GUBRF	539.50	3.06%	12.80	30.7 mn\$	534.67	526.50	513.00	548.00	556.00
ISCTR	15.11	4.64%	30.98	232.8 mn\$	14.86	14.60	14.10	15.35	15.60
KCHOL	211.80	3.57%	47.29	151.3 mn\$	208.80	205.50	199.50	215.00	218.00
KRDMD	36.90	3.30%	14.52	42.4 mn\$	36.61	36.10	35.25	37.45	37.95
MGROS	673.00	2.05%	40.52	47.1 mn\$	673.00	671.50	670.00	674.50	676.00
PETKM	21.98	-3.09%	12.02	47.6 mn\$	21.83	21.65	21.35	22.15	22.30
PGSUS	196.90	5.86%	12.41	108.2 mn\$	193.47	189.00	181.00	201.50	206.00
SAHOL	105.10	5.63%	34.92	95.2 mn\$	103.33	101.00	96.65	107.50	110.00
SASA	3.14	2.61%	23.35	161.8 mn\$	3.16	3.01	2.87	3.30	3.45
SISE	48.34	3.07%	12.21	80.7 mn\$	48.29	48.25	48.10	48.40	48.45
TAVHL	320.00	2.65%	73.02	20.7 mn\$	318.33	309.50	299.00	329.00	338.00
TCELL	120.50	2.73%	73.79	69.9 mn\$	120.73	120.00	120.00	121.00	121.50
THYAO	329.00	3.70%	22.59	393.7 mn\$	327.25	319.50	310.00	337.00	344.50
TOASO	294.50	2.17%	30.26	27.8 mn\$	289.50	284.00	273.50	300.00	305.50
TRALT	49.40	7.39%	34.97	126.8 mn\$	49.63	49.15	48.95	49.85	50.35
TTKOM	65.40	4.06%	51.69	28.7 mn\$	65.33	65.05	64.75	65.65	65.95
TUPRS	253.00	-5.60%	42.16	204.2 mn\$	257.75	246.50	240.50	264.00	275.00
VAKBN	35.40	4.67%	3.30	33.4 mn\$	35.29	35.15	34.95	35.50	35.65
YKBNK	39.30	4.86%	35.65	170.8 mn\$	39.21	39.05	38.85	39.45	39.55

# Kısa Vadeli İşlem Önerilerinin Perf./ Raporlar / Tarihi Zirveler

Tarih sıralamasına göre son 10 tane işlem önerimiz ve performansları aşağıdaki tabloda gösterilmektedir.

	Öneri	Öneri Tarihi	AL	SAT	Acilis Fiyat (₺)	Hedef Fiyat (TL)	Hedef %	Stop Fiyat (₺)	Stop %	Kapanis Fiyat (₺)	Kapanış Tarihi	Getiri/ Zarar	Gün Sayısı	Öneri Durumu	
	Kısa Vadeli İşlem Önerileri	Hisse	17/04/2026	AEFES		18.65	19.00	1.9%	18.47	-1.0%	18.97	17/04/2026	1.7%	0	Kapalı
Hisse		17/04/2026	MAVI		44.74	45.56	1.8%	44.32	-0.9%	45.16	17/04/2026	0.9%	0	Kapalı	
Hisse		17/04/2026	KCHOL		209.70	213.60	1.9%	207.7	-1.0%					0	Açık
Hisse		17/04/2026	YKBNK		38.48	39.20	1.9%	38.12	-0.9%	39.04	17/04/2026	1.5%	0	Kapalı	
Hisse		17/04/2026	AEFES		18.99	19.34	1.8%	18.81	-0.9%	19.20	17/04/2026	1.1%	0	Kapalı	
Hisse		17/04/2026	AGHOL		31.68	32.28	1.9%	31.38	-0.9%	32.06	17/04/2026	1.2%	0	Kapalı	
Hisse		17/04/2026	SASA		3.18	3.25	2.2%	3.14	-1.3%					0	Açık
Hisse		17/04/2026	ASTOR		195.70	199.30	1.8%	192.9	-1.4%					0	Açık
Hisse		17/04/2026	MGROS		672.50	685.00	1.9%	666.5	-0.9%					0	Açık
Hisse		17/04/2026	TSKB		12.61	12.85	1.9%	12.49	-1.0%					0	Açık
Orta Vadeli İşlem Önerileri	Hisse	11/03/2026	MAVI		41.14	47.34	15.1%	39.1	-5.0%					14	Açık
	Hisse	11/03/2026	ASTOR		191.30	220.10	15.1%	181.8	-5.0%	207.20	25/03/2026	8.3%	14	Kapalı	
	Hisse	19/03/2026	ENJSA		121.60	140.00	15.1%	115.6	-4.9%					0	Açık
	Hisse	19/03/2026	AKSEN		77.75	89.45	15.0%	73.9	-5.0%					0	Açık
	Hisse	25/03/2026	MGROS		601.50	692.50	15.1%	572	-4.9%	656.00	15/04/2026	9.1%	21	Kapalı	
	Hisse	03/04/2026	TKFEN		103.90	119.60	15.1%	98.8	-4.9%	116.50	13/04/2026	12.1%	10	Kapalı	
	Hisse	14/04/2026	ASTOR		202.40	232.90	15.1%	192.4	-4.9%					0	Açık
	Hisse	14/04/2026	AKBNK		79.10	91.00	15.0%	75.2	-4.9%					0	Açık
	Hisse	14/04/2026	FROTO		105.20	121.10	15.1%	100	-4.9%					0	Açık
	Hisse	14/04/2026	TURSG		13.59	15.64	15.1%	12.92	-4.9%					0	Açık

## Zirve Kapanışı Yapan BIST Hisseleri

ANELE	ALKLC	BARMA	BIMAS	CRDFA	CEMZY	DSTKF	EDATA	EGPRO	ENKAI
ENJSA	GMTAS	BURVA	ISKPL	KGYO	IEYHO	LIDER	KTSKR	KRDMD	MPARK
KTLEV	RALYH	GLRMK	SKBNK	RGYAS	VERUS	TURSG	TERA	TRGYO	VANGD
ANSGR	IZFAS	EGEPO	PENGD	TMPOL					

Tüm önerilerimize eşzamanlı olarak ulaşmak isteyenler Trademaster Mobile uygulamasında yer alan «Bildirimler» sekmesinde yer alan bildirimleri takip edebilirler.

[İş Yatırım TradeMaster Mobil - Android Apps on Google Play](#)

[TradeMaster Mobile App Store'da \(apple.com\)](#)

## Bugün hareketlenmesi muhtemel hisseler

Kodu	Son	Pivot	1.Destek	2.Destek	1.Direnc	2.Direnc
TUPRS	253.00	257.75	246.50	240.50	264.00	275.00
PETKM	21.98	21.83	21.65	21.35	22.15	22.30

\*Tarihi yüksek seviyelerdeki hisseler, long yönde değerlendirilmelidir. Bu hisseler geçtiğimiz günlerde de tarihi zirve yapmış veya ilk kez tarihi zirve yapıyor olabilir. Bu hisseleri elinde tutan hiçbir yatırımcı TL bazında zararda değildir. Fiyat grafiğinin (TL grafikler) sol tarafında mevcut fiyattan yüksek fiyatta maliyeti olan yatırımcı yoktur. Dolayısıyla yükselen fiyatlar, zararda olan yatırımcıların satışlarıyla karşılaşmaz, sadece kar realizasyonu yapan yatırımcılar olabilir. Bu bağlamda yükselen bir stop fiyatıyla bu kağıtlarda yatırımcı olmak çok uygun bir risk/kazanç oranı sunmaktadır.

## Uyarı Notu

İşbu rapor içerisinde yer alan bilgiler, İş Yatırım Menkul Değerler A.Ş. (“İş Yatırım” veya “Şirket”) tarafından bilgilendirme amacı ile hazırlanmıştır. Yatırım bilgi, yorum ve tavsiyeleri yatırım danışmanlığı kapsamında değildir. Yatırım danışmanlığı hizmeti; aracı kurumlar, portföy yönetim şirketleri, mevduat kabul etmeyen bankalar ile müşteri arasında imzalanacak yatırım danışmanlığı sözleşmesi çerçevesinde sunulmaktadır. Burada yer alan yorum ve tavsiyeler, yorum ve tavsiyede bulunanların kişisel görüşlerine dayanmaktadır. Herhangi bir yatırım aracının alım-satım önerisi ya da getiri vaadi olarak yorumlanmamalıdır. Bu görüşler mali durumunuz ile risk ve getiri tercihlerinize uygun olmayabilir. Bu nedenle, sadece burada yer alan bilgilere dayanarak yatırım kararı verilmesi beklentilerinize uygun sonuçlar doğurmayabilir. Yatırımcılar, yatırım kararlarını kendi özel yatırım hedeflerine ve mali durumlarına göre ve gerekli gördüklerinde bağımsız danışmanların yardımıyla vermelidir.

Burada yer alan fiyatlar, veriler ve bilgilerin tam ve doğru olduğu garanti edilemez; içerik, haber verilmeksizin değiştirilebilir. Tüm veriler, İş Yatırım tarafından Borsa İstanbul A.Ş., Sermaye Piyasası Kurulu, Türkiye Cumhuriyet Merkez Bankası A.Ş. gibi kamu kurumları, çeşitli medya kuruluşları ve güvenilir olduğuna inanılan kaynaklardan alınmıştır. Bu kaynakların kullanılması nedeni ile ortaya çıkabilecek hatalardan İş Yatırım Menkul Değerler A.Ş. sorumlu değildir.

Bu rapor ve içindeki bilgiler bazı geleceğe dönük varsayımlar içermekle birlikte, bu varsayımlar kesin veya mutlak sonuçları garanti etmemektedir. Rapordaki bilgiler doğrulama, tamamlama veya değişiklik gerektirebilir. Bu doğrultuda, Şirket herhangi bir tarafa bildirimde bulunmaksızın veya izin almaksızın dilediği zaman gerekli değişiklikleri yapma hakkını saklı tutar.

Bu içeriğe ilişkin tüm telif hakları İş Yatırım Menkul Değerler A.Ş.’ye aittir. Bu içerik, açık iznimiz olmaksızın başkaları tarafından herhangi bir amaçla, kısmen veya tamamen çoğaltılamaz, dağıtılamaz, yayımlanamaz veya değiştirilemez ya da elektronik ortamda ek olarak gönderilemez. ([www.isyatirim.com.tr](http://www.isyatirim.com.tr))

Bu rapor, herhangi bir menkul kıymetinin satışı veya devralınmasına ilişkin bir teklif, davet veya yatırım yapma yönünde bir teşvik teşkil etmemektedir ve hiçbir hukuki anlaşma veya sözleşmeye dayanak oluşturmaz. Yatırımcıların, burada yer alan tüm konularla ilgili kendi araştırmalarını yapmaları ve yatırım kararlarını bu araştırmalar doğrultusunda almaları gerekmektedir. Bu raporun içeriğinin kullanımından doğabilecek zararlardan dolayı Şirket, Yönetim Kurulu Üyeleri, yöneticileri veya çalışanları sorumluluk veya yükümlülük kabul etmemektedir.

“Öneri bilgilendirmesi: İş Yatırım Menkul Değerler A.Ş.’nin (“İş Yatırım” veya “Şirket”), Borsa İstanbul A.Ş.’de (“BİST”) bünyesinde yer alan halka açık şirketler için AL, TUT ve SAT yönündeki önerileri BIST-100 endeksinin (endeks) beklenen getirisine göre değerlendirilmektedir. Tüm bu öneriler İş Yatırım Araştırma Bölümü analistleri tarafından şirketlerin ileride elde edeceği tahmin edilen karları, nakit akımları ve bilançolarına göre bağımsız olarak değerlendirilir. Ek olarak, analistler koşulların elverişsiz olduğu veya doğru değerlendirme yapmanın mümkün olmadığı durumlarda bazı hisse senetleri için geçici olarak GÖZDEN GEÇİRİLİYOR önerisi verebilirler. Münferit her şirket için yatırım önerisi sırasıyla belirtilen şu kriterlere göre değerlendirilir, İş Yatırım Hisse senedi tavsiye metodolojisi:

Artış Potansiyeli > %25 : AL ,  
%10 < Artış Potansiyeli < %25 : TUT,  
Artış Potansiyeli < %10 : SAT,

Her sınır değeri için analist +/- %5 kanaat kullanabilmektedir.

**Teşekkürler**

**İŞ YATIRIM**

