

# Teknik Görünüm Raporu

9.02.2026

Araştırma Müdürlüğü

İŞ YATIRIM



## BIST 100 Teknik Analiz Görünümü



Destek Direnç Seviyeleri ve Pivot Değeri

Kodu	Son Fiyat	1 GünΔ	Pivot	1.Destek	2.Destek	1.Direnç	2.Direnç
BIST-100	13,521.96	-0.49%	13,518	13,407	13,292	13,632	13,743
BIST-30	14,777.40	0.04%	14,745	14,637	14,497	14,885	14,992
BIST-50	11,726.91	0.00%	11,699	11,620	11,514	11,806	11,885

\*Tablolar seans sonu kapanış rakamlarıdır. Grafik ile saat farkından kaynaklı fiyat farklılıkları olabilir.

## Vadeli Endeks Kontratı Teknik Analiz Görünümü



Destek Direnç Seviyeleri ve Pivot Değeri

Kodu	Son Fiyat	1 GünΔ	Pivot	1.Destek	2.Destek	1.Direnç	2.Direnç
F_XU0300226	14,999.00	-0.02%	14,992	14,853	14,708	15,137	15,276
F_XU0300426	15,604.00	0.03%	15,596	15,458	15,313	15,741	15,879
F_XU0300626	16,212.00	-0.01%	16,232	16,080	15,947	16,365	16,517

\*Tablolar seans sonu kapanış rakamlarıdır. Grafik ile saat farkından kaynaklı fiyat farklılıkları olabilir.

# Döviz Teknik Analiz Görünümü



Destek Direnç Seviyeleri ve Pivot Değeri

Kodu	Son Fiyat	1 GünΔ	Pivot	1.Destek	2.Destek	1.Direnç	2.Direnç
F_USDTRY0226	44.2340	-0.07%	44.2427	44.2163	44.1987	44.2603	44.2867
F_USDTRY0326	45.3810	-0.10%	45.3933	45.3617	45.3423	45.4127	45.4443
F_USDTRY0426	46.4660	-0.13%	46.4890	46.4330	46.4000	46.5220	46.5780

\*Tablolar seans sonu kapanış rakamlarıdır. Grafik ile saat farkından kaynaklı fiyat farklılıkları olabilir.



## Piyasa Görünümü

### XUTUM Hisse Senetleri Piyasası Alış Satış Rakamları

Aracı Kurum	Net(mnTL)	Aracı Kurum	Net(mnTL)
Bank of America Yat.İ	1,183.9	Global Menkul	-1,597.4
Tera Yatirim	1,089.4	İş Yatırım	-658.7
Ak Yatirim	536.6	Tacirler Yat.	-497.1
Alnus Yatirim	441.6	Gedik Yatirim	-429.2
Ziraat Yat.	355.0	QNB Finans	-348.9
Aracı Kurum	Net(mnTL)	Aracı Kurum	Net(mnTL)
Tera Yatirim	52,230.4	Info Yatirim	-24,224.2
Bank of America Yat.İ	48,285.3	İş Yatırım	-20,503.3
TEB Yatirim	17,359.8	Yapi Kredi Yat.	-11,319.2
Alnus Yatirim	6,465.4	A1 Capital Menkul	-10,357.0
Midax	3,354.3	Halk Yatirim	-9,995.2

### Şubat Vadeli Endeks Kontratı Alış Satış Rakamları

Aracı Kurum	Net(mn Lot)	Aracı Kurum	Net(mn Lot)
Bank of America	9,944	İş Yatırım	-7,796
Yat.Finansman	5,156	Ak Yatirim	-5,642
Unlu Menkul	5,131	Deniz Yatirim	-4,027
Teb Yatirim	2,905	Yapi Kredi	-2,646
Tacirler	2,592	Halk Yatirim	-2,040
Aracı Kurum	Net(mn Lot)	Aracı Kurum	Net(mn Lot)
İş Yatırım	109,034	Teb Yatirim	-89,988
Yapi Kredi	67,478	İnfo	-31,767
Bank of America	24,623	Yat.Finansman	-14,697
HSBC Yatirim	5,591	QNB Finans	-11,471
Unlu Menkul	3,038	Garanti BBVA	-8,224

### Şubat Vadeli USDTRY Kontratı Alış Satış Rakamları

Aracı Kurum	Net(mn Lot)	Aracı Kurum	Net(mn Lot)
Destek Yat. Bank.	26,426	Akbank	-18,538
Halk Yatirim	3,551	Bank of America	-8,839
Garanti BBVA	2,991	İnfo	-3,218
Oyak Yatirim	2,265	Yat.Finansman	-2,148
İş Yatırım	2,008	Deutsche	-1,810
Aracı Kurum	Net(mn Lot)	Aracı Kurum	Net(mn Lot)
Yapi Kredi Bank	754,456	İş Yatırım	-643,217
Akbank	683,220	Bank of America	-556,888
QNB Bank	205,767	Yapi Kredi Yat.	-382,597
Nurul Yat. Bank.	177,254	QNB Finans	-236,523
Teb Yatirim	146,737	Deniz Yatirim	-233,659

### BIST100 -1 Ay Ort.Hac. Göre Hacim Artışı Olan Hisseler (Adet)

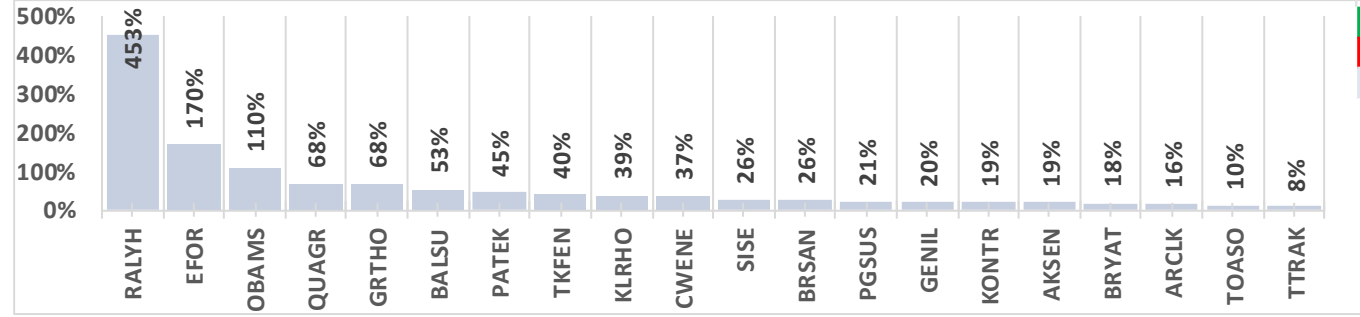

BIST-TUM Fiyatlar	
Artan	242
Azalan	337
Aynı	21

### Endeks Sözleşmesi Açık Pozisyon Sayıları

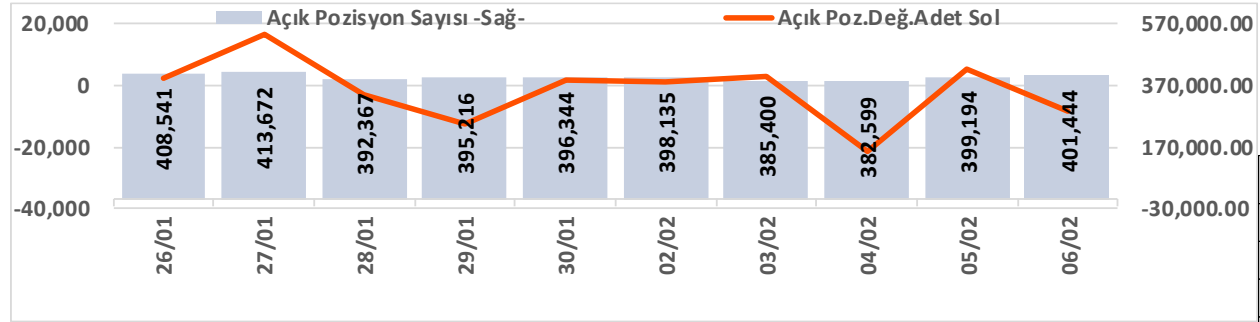

Açık Pozisyon	Hacim Adet	Fiyat	Yön	Güç
Artış ↑	Artış ↑	Yukarı ↑	↑	Güçlü
Artış ↑	Artış ↑	Aşağı ↓	↓	Güçlü
Düşüş ↓	Düşüş ↓	Aşağı ↓	↓	Zayıf
Düşüş ↓	Düşüş ↓	Yukarı ↑	↑	Zayıf

### Döviz Sözleşmesi Açık Pozisyon Sayıları

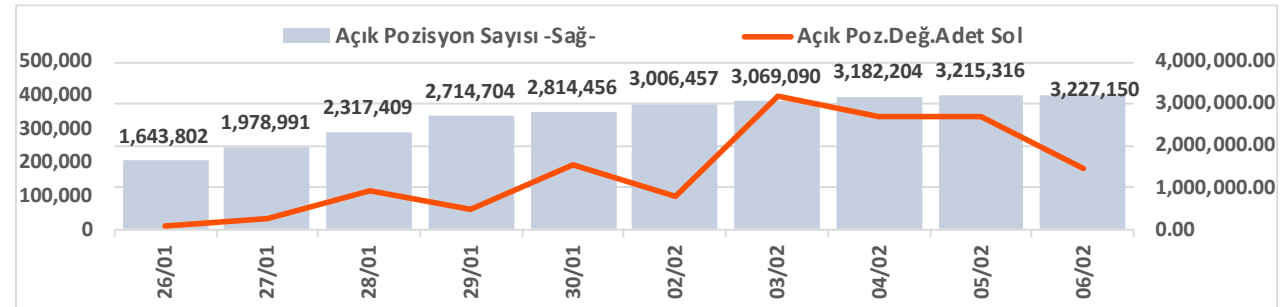

# Şirketler Teknik Analiz Görünümü – Garanti Bankası



Kodu	Son	1G Değ.	Yab. %	3A Ort.H	Pivot	1.Destek	2.Destek	1.Direnç	2.Direnç
GARAN	154.80	0.32%	11.02	116.9 mn\$	153.63	152.00	149.50	156.50	158.00

\*Tablolar seans sonu kapanış rakamlarıdır. Grafik ile saat farkından kaynaklı fiyat farklılıkları olabilir.

# Şirketler Teknik Analiz Görünümü – Türk Hava Yolları



Kodu	Son	1G Değ.	Yab. %	3A Ort.H	Pivot	1.Destek	2.Destek	1.Direnç	2.Direnç
THYAO	322.50	1.74%	23.71	295.7 mn\$	319.50	315.00	307.00	327.00	332.00

\*Tablolar seans sonu kapanış rakamlarıdır. Grafik ile saat farkından kaynaklı fiyat farklılıkları olabilir.

# Şirketler Teknik Analiz Görünümü – İş Bankası



Kodu	Son	1G Değ.	Yab. %	3A Ort.H	Pivot	1.Destek	2.Destek	1.Direnç	2.Direnç
ISCTR	16.49	-0.54%	32.25	208.5 mn\$	16.56	16.20	15.90	16.85	17.20

\*Tablolar seans sonu kapanış rakamlarıdır. Grafik ile saat farkından kaynaklı fiyat farklılıkları olabilir.



# Şirketler Teknik Analiz Görünümü – Akbank



Kodu	Son	1G Değ.	Yab. %	3A Ort.H	Pivot	1.Destek	2.Destek	1.Direnç	2.Direnç
AKBNK	83.85	-0.65%	56.46	187.9 mn\$	84.05	82.70	81.55	85.20	86.55

\*Tablolar seans sonu kapanış rakamlarıdır. Grafik ile saat farkından kaynaklı fiyat farklılıkları olabilir.

# Şirketler Teknik Analiz Görünümü – Yapı Kredi Bankası



Kodu	Son	1G Değ.	Yab. %	3A Ort.H	Pivot	1.Destek	2.Destek	1.Direnç	2.Direnç
YKBNK	38.26	0.00%	38.05	176.6 mn\$	38.20	37.95	37.60	38.50	38.80

\*Tablolar seans sonu kapanış rakamlarıdır. Grafik ile saat farkından kaynaklı fiyat farklılıkları olabilir.

# Şirketler Teknik Analiz Görünümü – Vakıfbank



Kodu	Son	1G Değ.	Yab. %	3A Ort.H	Pivot	1.Destek	2.Destek	1.Direnç	2.Direnç
VAKBN	36.48	-1.25%	3.30	39.5 mn\$	36.45	36.00	35.55	36.95	37.35

\*Tablolar seans sonu kapanış rakamlarıdır. Grafik ile saat farkından kaynaklı fiyat farklılıkları olabilir.

# Şirketler Teknik Analiz Görünümü – Halkbank



Kodu	Son	1G Değ.	Yab. %	3A Ort.H	Pivot	1.Destek	2.Destek	1.Direnç	2.Direnç
HALKB	43.42	-1.14%	1.03	67.4 mn\$	43.55	42.85	42.30	44.10	44.80

\*Tablolar seans sonu kapanış rakamlarıdır. Grafik ile saat farkından kaynaklı fiyat farklılıkları olabilir.

# Şirketler Teknik Analiz Görünümü – Emlak Konut GYO

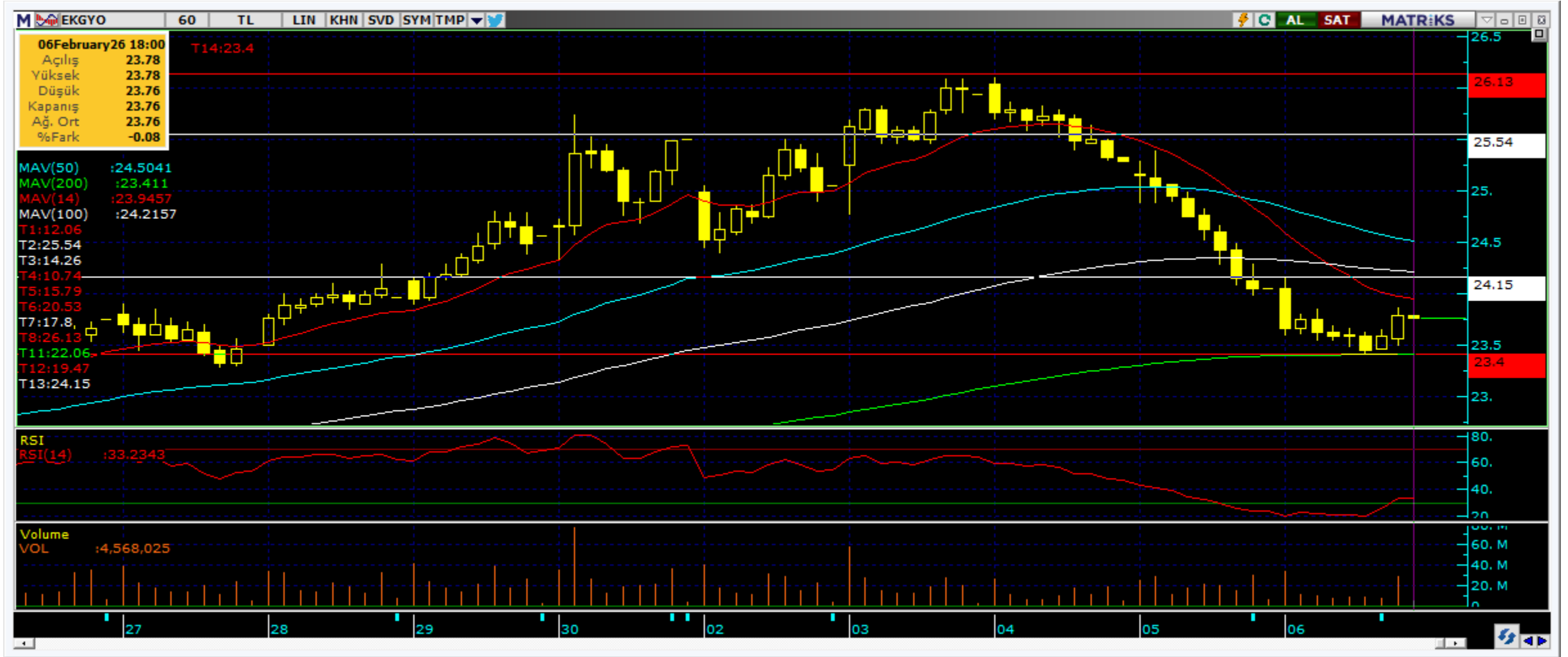

Kodu	Son	1G Değ.	Yab. %	3A Ort.H	Pivot	1.Destek	2.Destek	1.Direnç	2.Direnç
EKGYO	23.76	-1.16%	29.07	85.5 mn\$	23.77	23.40	23.05	24.15	24.50

\*Tablolar seans sonu kapanış rakamlarıdır. Grafik ile saat farkından kaynaklı fiyat farklılıkları olabilir.

# Şirketler Teknik Analiz Görünümü – Turkcell İletişim



Kodu	Son	1G Değ.	Yab. %	3A Ort.H	Pivot	1.Destek	2.Destek	1.Direnç	2.Direnç
TCELL	114.30	-1.55%	75.56	65.2 mn\$	114.30	113.00	111.50	115.50	117.00

\*Tablolar seans sonu kapanış rakamlarıdır. Grafik ile saat farkından kaynaklı fiyat farklılıkları olabilir.



# Şirketler Teknik Analiz Görünümü – Enka İnşaat



Kodu	Son	1G Değ.	Yab. %	3A Ort.H	Pivot	1.Destek	2.Destek	1.Direnç	2.Direnç
ENKAI	94.50	-1.66%	28.44	22.4 mn\$	94.63	93.15	91.85	95.95	97.45

\*Tablolar seans sonu kapanış rakamlarıdır. Grafik ile saat farkından kaynaklı fiyat farklılıkları olabilir.

# Şirketler Teknik Analiz Görünümü – Koç Holding



Kodu	Son	1G Değ.	Yab. %	3A Ort.H	Pivot	1.Destek	2.Destek	1.Direnç	2.Direnç
KCHOL	205.20	0.34%	46.93	142.7 mn\$	204.30	202.50	200.00	207.00	209.00

\*Tablolar seans sonu kapanış rakamlarıdır. Grafik ile saat farkından kaynaklı fiyat farklılıkları olabilir.

# Şirketler Teknik Analiz Görünümü – Anadolu Grubu Holding

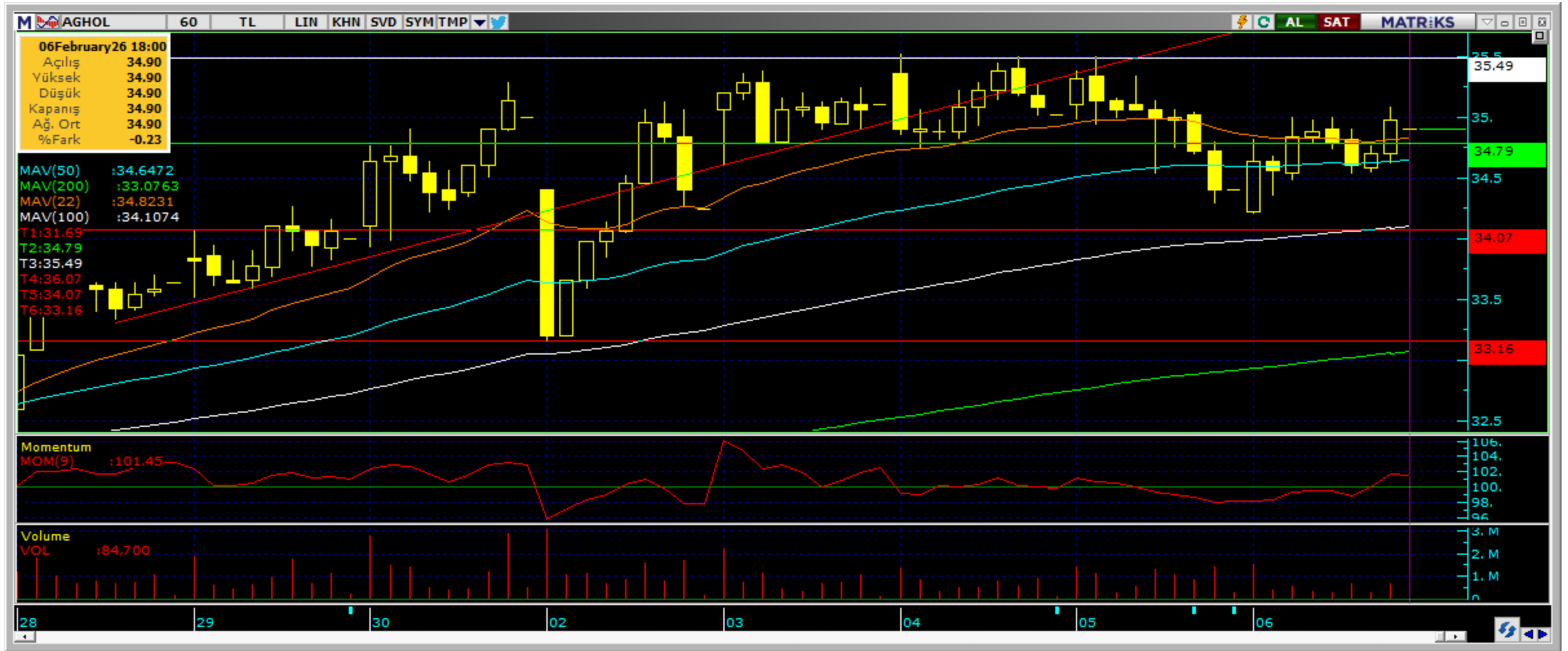

Kodu	Son	1G Değ.	Yab. %	3A Ort.H	Pivot	1.Destek	2.Destek	1.Direnç	2.Direnç
AGHOL	34.90	1.45%	26.44	4.3 mn\$	34.72	34.40	33.85	35.25	35.60

\*Tablolar seans sonu kapanış rakamlarıdır. Grafik ile saat farkından kaynaklı fiyat farklılıkları olabilir.

# Şirketler Teknik Analiz Görünümü – Arçelik



Kodu	Son	1G Değ.	Yab. %	3A Ort.H	Pivot	1.Destek	2.Destek	1.Direnç	2.Direnç
ARCLK	123.00	1.65%	16.68	9.9 mn\$	121.30	119.00	115.50	125.00	127.00

\*Tablolar seans sonu kapanış rakamlarıdır. Grafik ile saat farkından kaynaklı fiyat farklılıkları olabilir.

# Şirketler Teknik Analiz Görünümü – Alarko Holding



Kodu	Son	1G Değ.	Yab. %	3A Ort.H	Pivot	1.Destek	2.Destek	1.Direnç	2.Direnç
ALARK	111.20	0.27%	15.31	24.5 mn\$	110.83	109.50	107.50	112.50	114.00

\*Tablolar seans sonu kapanış rakamlarıdır. Grafik ile saat farkından kaynaklı fiyat farklılıkları olabilir.

# Şirketler Teknik Analiz Görünümü – Sabancı Holding



Kodu	Son	1G Değ.	Yab. %	3A Ort.H	Pivot	1.Destek	2.Destek	1.Direnç	2.Direnç
SAHOL	103.40	-0.29%	39.16	78.1 mn\$	103.07	102.00	100.50	104.50	105.50

\*Tablolar seans sonu kapanış rakamlarıdır. Grafik ile saat farkından kaynaklı fiyat farklılıkları olabilir.

# Şirketler Teknik Analiz Görünümü – Mavi Giyim



Kodu	Son	1G Değ.	Yab. %	3A Ort.H	Pivot	1.Destek	2.Destek	1.Direnç	2.Direnç
MAVI	46.60	-1.40%	38.96	8.8 mn\$	46.62	46.00	45.35	47.25	47.90

\*Tablolar seans sonu kapanış rakamlarıdır. Grafik ile saat farkından kaynaklı fiyat farklılıkları olabilir.

# Şirketler Teknik Analiz Görünümü – Şok Market

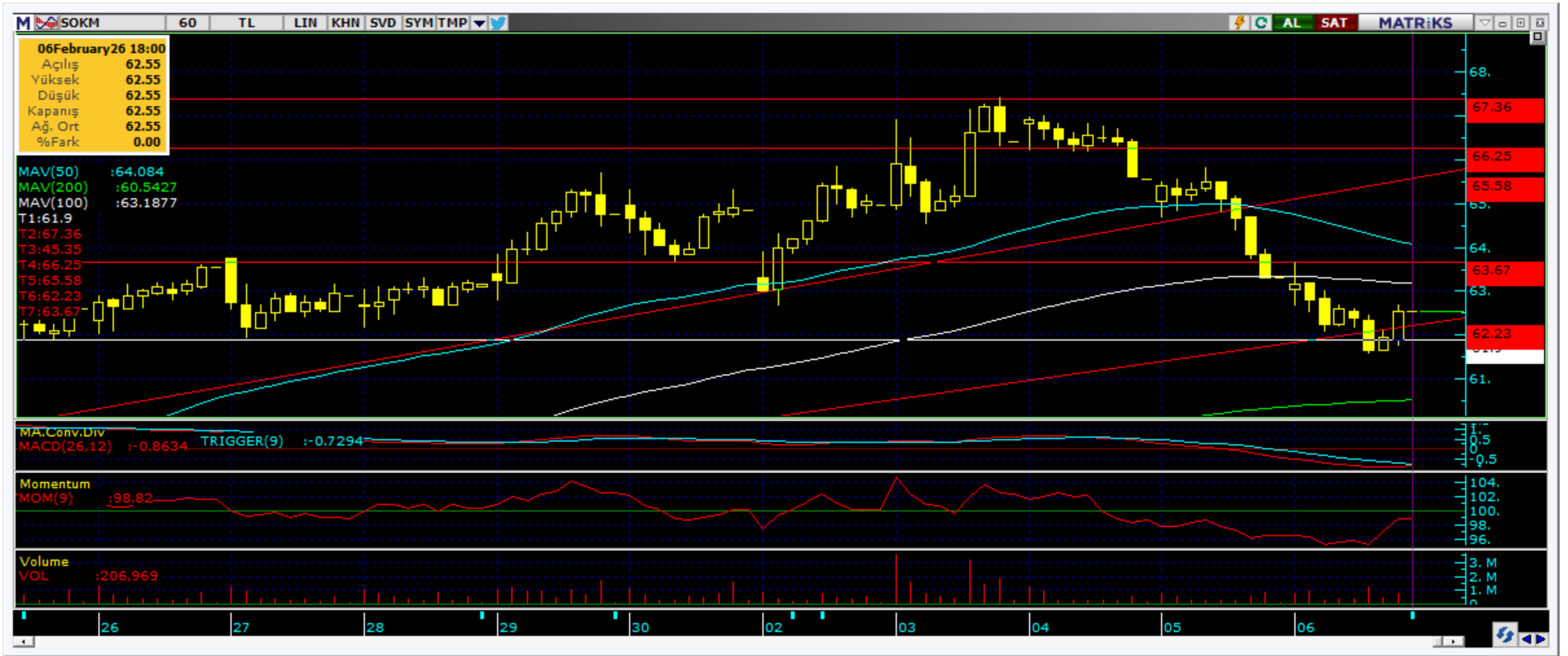

Kodu	Son	1G Değ.	Yab. %	3A Ort.H	Pivot	1.Destek	2.Destek	1.Direnç	2.Direnç
SOKM	62.55	-1.18%	36.82	7.3 mn\$	62.60	61.55	60.55	63.60	64.65

\*Tablolar seans sonu kapanış rakamlarıdır. Grafik ile saat farkından kaynaklı fiyat farklılıkları olabilir.

# Şirketler Teknik Analiz Görünümü – Medical Park



Kodu	Son	1G Değ.	Yab. %	3A Ort.H	Pivot	1.Destek	2.Destek	1.Direnç	2.Direnç
MPARK	453.50	0.50%	43.56	7.2 mn\$	449.75	446.00	438.50	457.00	461.00

\*Tablolar seans sonu kapanış rakamlarıdır. Grafik ile saat farkından kaynaklı fiyat farklılıkları olabilir.

Bugün hareketlenmesi muhtemel hisseler ↑ THYAO



Kodu	Son	Yab. %	Pivot	1.Destek	2.Destek	1.Direnç	2.Direnç	1 Ay Ort.Hac.(Adet) / Son	Fark
THYAO	322.50	23.71	319.50	315.00	307.00	327.00	332.00	64.0 mn / 67.7 mn	▲ 6%

\*Tablolar seans sonu kapanış rakamlarıdır. Grafik ile saat farkından kaynaklı fiyat farklılıkları olabilir.

Bugün hareketlenmesi muhtemel hisseler ↑ KCHOL



Kodu	Son	Yab. %	Pivot	1.Destek	2.Destek	1.Direnç	2.Direnç	1 Ay Ort.Hac.(Adet) / Son	Fark
KCHOL	205.20	46.93	204.30	202.50	200.00	207.00	209.00	40.6 mn / 23.0 mn	▼ -43%

\*Tablolar seans sonu kapanış rakamlarıdır. Grafik ile saat farkından kaynaklı fiyat farklılıkları olabilir.

Bugün hareketlenmesi muhtemel hisseler ↑ MPARK



Kodu	Son	Yab. %	Pivot	1.Destek	2.Destek	1.Direnç	2.Direnç	1 Ay Ort.Hac.(Adet) / Son	Fark
MPARK	453.50	43.56	449.75	446.00	438.50	457.00	461.00	0.9 mn / 0.9 mn	▼ -6%

\*Tablolar seans sonu kapanış rakamlarıdır. Grafik ile saat farkından kaynaklı fiyat farklılıkları olabilir.

## Şirketler Teknik Analiz Görünümü – BIST 30 Seviyeler

Kodu	Son	1G Değ.	Yab. %	3A Ort.H	Pivot	1.Destek	2.Destek	1.Direnç	2.Direnç
AEFES	20.18	1.00%	44.67	29.9 mn\$	20.06	19.85	19.50	20.40	20.65
AKBNK	83.85	-0.65%	56.46	187.9 mn\$	84.05	82.70	81.55	85.20	86.55
ASELS	288.00	1.05%	54.13	228.1 mn\$	287.92	283.00	278.00	293.00	297.50
ASTOR	152.00	-1.87%	50.83	89.1 mn\$	152.47	148.50	145.00	156.00	160.00
BIMAS	683.00	0.96%	47.63	97.3 mn\$	681.17	676.00	668.50	688.50	693.50
DSTKF	852.50	-0.29%	7.55	45.9 mn\$	857.00	844.50	836.50	865.00	877.50
EKGYO	23.76	-1.16%	29.07	85.5 mn\$	23.77	23.40	23.05	24.15	24.50
ENKAI	94.50	-1.66%	28.44	22.4 mn\$	94.63	93.15	91.85	95.95	97.45
EREGL	29.02	1.11%	25.95	103.4 mn\$	28.90	28.50	28.00	29.40	29.80
FROTO	115.70	0.43%	37.19	39.9 mn\$	115.73	114.50	113.00	117.00	118.50
GARAN	154.80	0.32%	11.02	116.9 mn\$	153.63	152.00	149.50	156.50	158.00
GUBRF	519.00	2.98%	14.10	29.1 mn\$	513.33	507.50	496.50	524.50	530.50
ISCTR	16.49	-0.54%	32.25	208.5 mn\$	16.56	16.20	15.90	16.85	17.20
KCHOL	205.20	0.34%	46.93	142.7 mn\$	204.30	202.50	200.00	207.00	209.00
KRDMD	29.42	-0.74%	15.36	32.0 mn\$	29.26	28.90	28.40	29.80	30.15
MGROS	653.00	0.85%	39.43	42.1 mn\$	646.67	640.50	627.50	659.50	665.50
PETKM	17.71	-0.78%	11.99	21.9 mn\$	17.67	17.45	17.20	17.90	18.15
PGSUS	207.00	0.88%	21.70	98.4 mn\$	205.20	202.50	198.50	209.50	212.00
SAHOL	103.40	-0.29%	39.16	78.1 mn\$	103.07	102.00	100.50	104.50	105.50
SASA	2.42	-2.81%	18.30	100.4 mn\$	2.43	2.35	2.29	2.49	2.57
SISE	47.52	-0.04%	13.27	54.3 mn\$	47.17	46.55	45.55	48.15	48.75
TAVHL	358.25	1.42%	72.89	17.0 mn\$	357.33	351.50	344.50	364.00	370.00
TCELL	114.30	-1.55%	75.56	65.2 mn\$	114.30	113.00	111.50	115.50	117.00
THYAO	322.50	1.74%	23.71	295.7 mn\$	319.50	315.00	307.00	327.00	332.00
TOASO	314.00	-2.94%	30.59	26.2 mn\$	317.50	310.00	305.50	322.00	329.50
TRALT	45.96	-0.26%	35.23	177.9 mn\$	45.91	44.75	43.50	47.15	48.35
TTKOM	67.10	-0.81%	55.23	34.6 mn\$	66.93	66.20	65.35	67.80	68.55
TUPRS	223.00	-1.55%	40.57	99.4 mn\$	224.90	220.50	218.50	227.00	231.50
ULKER	131.20	-1.94%	76.85	16.9 mn\$	131.67	129.50	127.50	133.50	136.00
YKBNK	38.26	0.00%	38.05	176.6 mn\$	38.20	37.95	37.60	38.50	38.80

# Kısa Vadeli İşlem Önerilerinin Perf./ Raporlar / Tarihi Zirveler

Tarih sıralamasına göre son 10 tane işlem önerimiz ve performansları aşağıdaki tabloda gösterilmektedir.

	Öneri	Öneri Tarihi	AL	SAT	Acilis Fiyat (₺)	Hedef Fiyat (TL)	Hedef %	Stop Fiyat (₺)	Stop %	Kapanis Fiyat (₺)	Kapanış Tarihi	Getiri/ Zarar	Gün Sayısı	Öneri Durumu	
	Kısa Vadeli İşlem Önerileri	Hisse	06/02/2026	ENKAI		94.40	96.15	1.9%	93.5	-1.0%					
Hisse		06/02/2026	KCHOL		204.10	207.90	1.9%	202	-1.0%	202.00	06/02/2026	-1.0%	0	Kapalı	
Hisse		06/02/2026	ENJSA		107.10	109.10	1.9%	105.9	-1.1%	105.90	06/02/2026	-1.1%	0	Kapalı	
Hisse		06/02/2026	TCELL		114.80	117.00	1.9%	113.5	-1.1%	113.50	06/02/2026	-1.1%	0	Kapalı	
Hisse		06/02/2026	PGSUS		202.60	206.30	1.8%	200.9	-0.8%	207.00	06/02/2026	2.2%	0	Kapalı	
Hisse		06/02/2026	EREGL		28.92	29.46	1.9%	28.68	-0.8%						Açık
Hisse		06/02/2026	KCHOL		204.60	208.40	1.9%	202.9	-0.8%						Açık
Hisse		06/02/2026	TCELL		114.40	116.60	1.9%	113.7	-0.6%						Açık
Hisse		06/02/2026	SAHOL		103.40	105.40	1.9%	102.8	-0.6%						Açık
Hisse		06/02/2026	PGSUS		206.70	210.50	1.8%	205.4	-0.6%						Açık
Orta Vadeli İşlem Önerileri	Hisse	14/01/2026	KCHOL		193.10	222.20	15.1%	183.5	-5.0%						Açık
	Hisse	14/01/2026	AKBNK		73.90	85.05	15.1%	70.25	-4.9%	84.70	28/01/2026	14.6%	14	Kapalı	
	Hisse	14/01/2026	ALTNY		17.39	20.02	15.1%	16.53	-4.9%	16.50	21/01/2026	-5.1%	7	Kapalı	
	Hisse	27/01/2026	LMKDC		33.24	38.24	15.0%	31.6	-4.9%	31.60	05/02/2026	-4.9%	9	Kapalı	
	Hisse	02/02/2026	ASTOR		155.40	178.80	15.1%	147.7	-5.0%						Açık
	Hisse	02/02/2026	BIMAS		644.50	741.50	15.1%	613	-4.9%						Açık
	Hisse	02/02/2026	MPARK		459.90	528.50	14.9%	436.75	-5.0%						Açık
	Hisse	02/02/2026	AKSEN		72.56	83.60	15.2%	69.05	-4.8%	69.05	06/02/2026	-4.8%	4	Kapalı	
	Hisse	02/02/2026	SAHOL		105.80	121.80	15.1%	100.6	-4.9%						Açık
	Hisse	04/02/2026	GWIND		27.08	31.16	15.1%	25.74	-4.9%						Açık

## Zirve Kapanışı Yapan BIST Hisseleri

BARMA AYES AKHAN RYGYO TAVHL ARMGD VANGD BAHKM OZYSR FRIGO  
BLCYT ENSRI NETCD ZGYO

Tüm önerilerimize eşzamanlı olarak ulaşmak isteyenler Trademaster Mobile uygulamasında yer alan «Bildirimler» sekmesinde yer alan bildirimleri takip edebilirler.

[İş Yatırım TradeMaster Mobil - Android Apps on Google Play](#)

[TradeMaster Mobile App Store'da \(apple.com\)](#)

## Bugün hareketlenmesi muhtemel hisseler

Kodu	Son	Pivot	1.Destek	2.Destek	1.Direnc	2.Direnc
MPARK	453.50	449.75	446.00	438.50	457.00	461.00
KCHOL	205.20	204.30	202.50	200.00	207.00	209.00
THYAO	322.50	319.50	315.00	307.00	327.00	332.00

\*Tarihi yüksek seviyelerdeki hisseler, long yönde değerlendirilmelidir. Bu hisseler geçtiğimiz günlerde de tarihi zirve yapmış veya ilk kez tarihi zirve yapıyor olabilir. Bu hisseleri elinde tutan hiçbir yatırımcı TL bazında zararda değildir. Fiyat grafiğinin (TL grafikler) sol tarafında mevcut fiyattan yüksek fiyatta maliyeti olan yatırımcı yoktur. Dolayısıyla yükselen fiyatlar, zararda olan yatırımcıların satışlarıyla karşılaşmaz, sadece kar realizasyonu yapan yatırımcılar olabilir. Bu bağlamda yükselen bir stop fiyatıyla bu kağıtlarda yatırımcı olmak çok uygun bir risk/kazanç oranı sunmaktadır.

## Uyarı Notu

İşbu rapor içerisinde yer alan bilgiler, İş Yatırım Menkul Değerler A.Ş. (“İş Yatırım” veya “Şirket”) tarafından bilgilendirme amacı ile hazırlanmıştır. Yatırım bilgi, yorum ve tavsiyeleri yatırım danışmanlığı kapsamında değildir. Yatırım danışmanlığı hizmeti; aracı kurumlar, portföy yönetim şirketleri, mevduat kabul etmeyen bankalar ile müşteri arasında imzalanacak yatırım danışmanlığı sözleşmesi çerçevesinde sunulmaktadır. Burada yer alan yorum ve tavsiyeler, yorum ve tavsiyede bulunanların kişisel görüşlerine dayanmaktadır. Herhangi bir yatırım aracının alım-satım önerisi ya da getiri vaadi olarak yorumlanmamalıdır. Bu görüşler mali durumunuz ile risk ve getiri tercihlerinize uygun olmayabilir. Bu nedenle, sadece burada yer alan bilgilere dayanarak yatırım kararı verilmesi beklentilerinize uygun sonuçlar doğurmayabilir. Yatırımcılar, yatırım kararlarını kendi özel yatırım hedeflerine ve mali durumlarına göre ve gerekli gördüklerinde bağımsız danışmanların yardımıyla vermelidir.

Burada yer alan fiyatlar, veriler ve bilgilerin tam ve doğru olduğu garanti edilemez; içerik, haber verilmeksizin değiştirilebilir. Tüm veriler, İş Yatırım tarafından Borsa İstanbul A.Ş., Sermaye Piyasası Kurulu, Türkiye Cumhuriyet Merkez Bankası A.Ş. gibi kamu kurumları, çeşitli medya kuruluşları ve güvenilir olduğuna inanılan kaynaklardan alınmıştır. Bu kaynakların kullanılması nedeni ile ortaya çıkabilecek hatalardan İş Yatırım Menkul Değerler A.Ş. sorumlu değildir.

Bu rapor ve içindeki bilgiler bazı geleceğe dönük varsayımlar içermekle birlikte, bu varsayımlar kesin veya mutlak sonuçları garanti etmemektedir. Rapordaki bilgiler doğrulama, tamamlama veya değişiklik gerektirebilir. Bu doğrultuda, Şirket herhangi bir tarafa bildirimde bulunmaksızın veya izin almaksızın dilediği zaman gerekli değişiklikleri yapma hakkını saklı tutar.

Bu içeriğe ilişkin tüm telif hakları İş Yatırım Menkul Değerler A.Ş.’ye aittir. Bu içerik, açık iznimiz olmaksızın başkaları tarafından herhangi bir amaçla, kısmen veya tamamen çoğaltılamaz, dağıtılamaz, yayımlanamaz veya değiştirilemez ya da elektronik ortamda ek olarak gönderilemez. ([www.isyatirim.com.tr](http://www.isyatirim.com.tr))

Bu rapor, herhangi bir menkul kıymetinin satışı veya devralınmasına ilişkin bir teklif, davet veya yatırım yapma yönünde bir teşvik teşkil etmemektedir ve hiçbir hukuki anlaşma veya sözleşmeye dayanak oluşturmaz. Yatırımcıların, burada yer alan tüm konularla ilgili kendi araştırmalarını yapmaları ve yatırım kararlarını bu araştırmalar doğrultusunda almaları gerekmektedir. Bu raporun içeriğinin kullanımından doğabilecek zararlardan dolayı Şirket, Yönetim Kurulu Üyeleri, yöneticileri veya çalışanları sorumluluk veya yükümlülük kabul etmemektedir.

“Öneri bilgilendirmesi: İş Yatırım Menkul Değerler A.Ş.’nin (“İş Yatırım” veya “Şirket”), Borsa İstanbul A.Ş.’de (“BİST”) bünyesinde yer alan halka açık şirketler için AL, TUT ve SAT yönündeki önerileri BIST-100 endeksinin (endeks) beklenen getirisine göre değerlendirilmektedir. Tüm bu öneriler İş Yatırım Araştırma Bölümü analistleri tarafından şirketlerin ileride elde edeceği tahmin edilen karları, nakit akımları ve bilançolarına göre bağımsız olarak değerlendirilir. Ek olarak, analistler koşulların elverişsiz olduğu veya doğru değerlendirme yapmanın mümkün olmadığı durumlarda bazı hisse senetleri için geçici olarak GÖZDEN GEÇİRİLİYOR önerisi verebilirler. Münferit her şirket için yatırım önerisi sırasıyla belirtilen şu kriterlere göre değerlendirilir, İş Yatırım Hisse senedi tavsiye metodolojisi:

Artış Potansiyeli > %25 : AL ,  
%10 < Artış Potansiyeli < %25 : TUT,  
Artış Potansiyeli < %10 : SAT,

Her sınır değeri için analist +/- %5 kanaat kullanabilmektedir.

**Teşekkürler**

**İŞ YATIRIM**

