

Teknik Görünüm Raporu

27.01.2026

Araştırma Müdürlüğü

İŞ YATIRIM



BIST 100 Teknik Analiz Görünümü



Destek Direnç Seviyeleri ve Pivot Değeri

Kodu	Son Fiyat	1 GünΔ	Pivot	1.Destek	2.Destek	1.Direnç	2.Direnç
BIST-100	13,177.32	1.42%	13,082	12,982	12,786	13,277	13,378
BIST-30	14,444.83	1.72%	14,329	14,196	13,946	14,578	14,712
BIST-50	11,517.40	1.78%	11,422	11,323	11,129	11,616	11,715

*Tablolar seans sonu kapanış rakamlarıdır. Grafik ile saat farkından kaynaklı fiyat farklılıkları olabilir.

Vadeli Endeks Kontratı Teknik Analiz Görünümü



Destek Direnç Seviyeleri ve Pivot Değeri

Kodu	Son Fiyat	1 GünΔ	Pivot	1.Destek	2.Destek	1.Direnç	2.Direnç
F_XU0300226	14,807.00	1.56%	14,666	14,497	14,186	14,977	15,146
F_XU0300426	15,349.00	1.45%	15,215	15,061	14,772	15,504	15,658
F_XU0300626	15,831.00	1.60%	15,727	15,554	15,278	16,003	16,176

*Tablolar seans sonu kapanış rakamlarıdır. Grafik ile saat farkından kaynaklı fiyat farklılıkları olabilir.

Döviz Teknik Analiz Görünümü



Destek Direnç Seviyeleri ve Pivot Değeri

Kodu	Son Fiyat	1 GünΔ	Pivot	1.Destek	2.Destek	1.Direnç	2.Direnç
F_USDTRY0126	43.4720	-0.06%	43.4723	43.4477	43.4233	43.4967	43.5213
F_USDTRY0226	44.4180	0.02%	44.3917	44.3463	44.2747	44.4633	44.5087
F_USDTRY0326	45.4630	0.09%	45.4603	45.4027	45.3423	45.5207	45.5783

*Tablolar seans sonu kapanış rakamlarıdır. Grafik ile saat farkından kaynaklı fiyat farklılıkları olabilir.

Piyasa Görünümü

XUTUM Hisse Senetleri Piyasası Alış Satış Rakamları			
Aracı Kurum	Net(mnTL)	Aracı Kurum	Net(mnTL)
Bank of America Yat.İ	2,908.9	Halk Yatirim	-1,234.7
Tera Yatirim	2,044.0	Info Yatirim	-1,147.9
TEB Yatirim	1,695.3	QNB Finans	-840.9
Ak Yatirim	732.3	İş Yatirim	-776.0
Global Menkul	569.9	Garanti BBVA	-731.8
Aracı Kurum	Net(mnTL)	Aracı Kurum	Net(mnTL)
Bank of America Yat.İ	39,542.3	Info Yatirim	-20,708.6
Tera Yatirim	36,031.7	İş Yatirim	-13,178.2
TEB Yatirim	11,010.5	A1 Capital Menkul	-10,106.6
Alnus Yatirim	3,944.9	Ziraat Yat.	-8,817.8
Gedik Yatirim	2,705.7	Halk Yatirim	-8,814.0

BIST100 -1 Ay Ort.Hac. Göre Hacim Artışı Olan Hisseler (Adet)

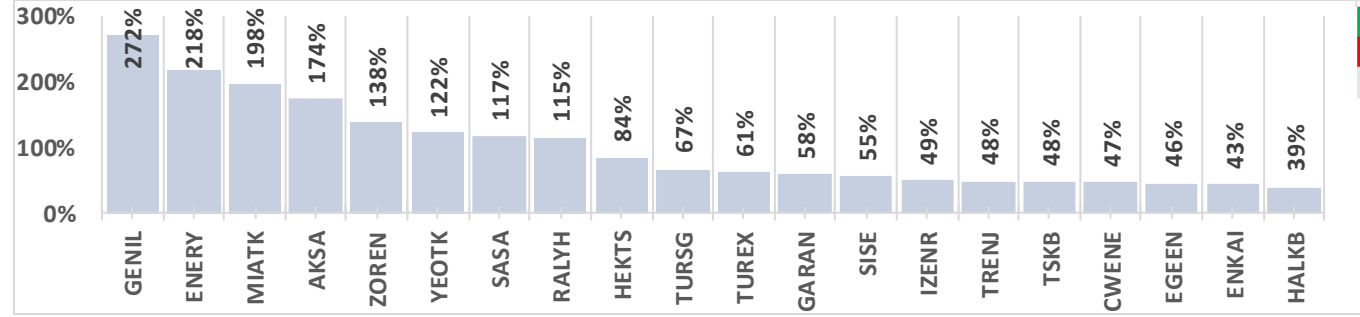

BIST-TUM Fiyatlar	
Artan	359
Azalan	220
Aynı	20

Şubat Vadeli Endeks Kontratı Alış Satış Rakamları			
Aracı Kurum	Net(mn Lot)	Aracı Kurum	Net(mn Lot)
İş Yatirim	11,809	Teb Yatirim	-13,992
Ak Yatirim	5,756	Deniz Yatirim	-4,362
Yapi Kredi	3,545	Oyak Yatirim	-3,024
Bank of America	2,221	info	-2,145
Yat.Finansman	1,624	Garanti BBVA	-1,214
Aracı Kurum	Net(mn Lot)	Aracı Kurum	Net(mn Lot)
İş Yatirim	74,678	Teb Yatirim	-65,233
Yapi Kredi	64,865	info	-24,368
Bank of America	31,314	Yat.Finansman	-18,635
Tacirler	4,349	Garanti BBVA	-15,005
Halk Yatirim	3,691	QNB Finans	-11,885

Endeks Sözleşmesi Açık Pozisyon Sayıları

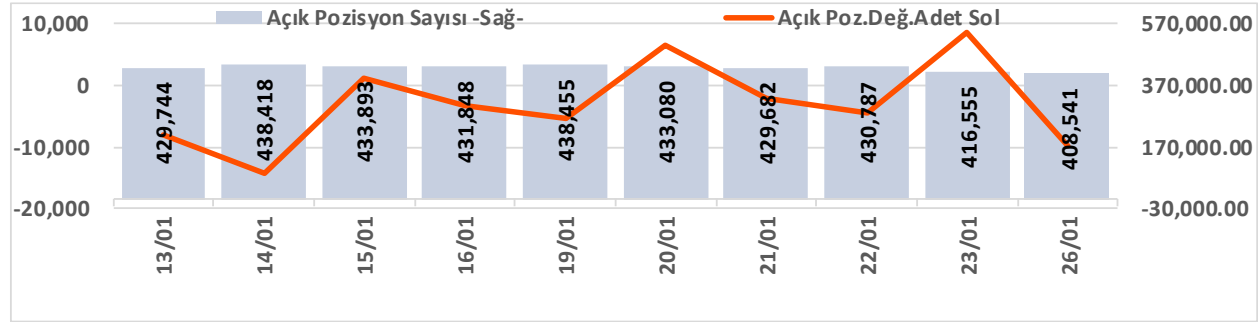

Açık Pozisyon	Hacim Adet	Fiyat	Yön	Güç
Artış ↑	Artış ↑	Yukarı ↑	↑	Güçlü
Artış ↑	Artış ↑	Aşağı ↓	↓	Güçlü
Düşüş ↓	Düşüş ↓	Aşağı ↓	↓	Zayıf
Düşüş ↓	Düşüş ↓	Yukarı ↑	↑	Zayıf

Ocak Vadeli USDTRY Kontratı Alış Satış Rakamları			
Aracı Kurum	Net(mn Lot)	Aracı Kurum	Net(mn Lot)
Fibabanka	51,600	Yapi Kredi Bank	-89,584
Tera Yatirim Me	30,000	Mufg Bank	-24,499
Yapi Kredi Yat.	25,721	Alternatif Menk.	-17,000
NCM	17,849	Akbank	-13,152
HSBC Yatirim	9,005	Seker Yatirim	-10,058
Aracı Kurum	Net(mn Lot)	Aracı Kurum	Net(mn Lot)
Yapi Kredi Yat.	494,148	Bank of America	-611,249
QNB Bank	298,704	Yapi Kredi Bank	-393,296
Fibabanka	166,172	İş Yatirim	-85,695
NCM	92,291	Ak Yatirim	-62,305
Akbank	77,755	Alternatif Menk.	-53,012

Döviz Sözleşmesi Açık Pozisyon Sayıları

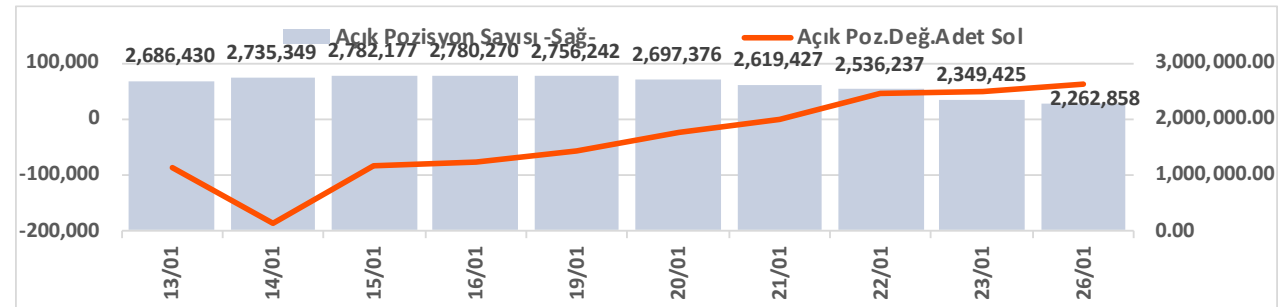

Şirketler Teknik Analiz Görünümü – Garanti Bankası



Kodu	Son	1G Değ.	Yab. %	3A Ort.H	Pivot	1.Destek	2.Destek	1.Direnç	2.Direnç
GARAN	150.80	-0.33%	9.59	109.5 mn\$	149.80	148.00	145.00	152.50	154.50

*Tablolar seans sonu kapanış rakamlarıdır. Grafik ile saat farkından kaynaklı fiyat farklılıkları olabilir.

Şirketler Teknik Analiz Görünümü – Türk Hava Yolları



Kodu	Son	1G Değ.	Yab. %	3A Ort.H	Pivot	1.Destek	2.Destek	1.Direnç	2.Direnç
THYAO	299.25	-0.58%	23.30	248.6 mn\$	299.33	296.00	292.50	302.50	306.00

*Tablolar seans sonu kapanış rakamlarıdır. Grafik ile saat farkından kaynaklı fiyat farklılıkları olabilir.

Şirketler Teknik Analiz Görünümü – İş Bankası



Kodu	Son	1G Değ.	Yab. %	3A Ort.H	Pivot	1.Destek	2.Destek	1.Direnç	2.Direnç
ISCTR	15.29	0.59%	29.20	191.0 mn\$	15.23	15.05	14.80	15.50	15.70

*Tablolar seans sonu kapanış rakamlarıdır. Grafik ile saat farkından kaynaklı fiyat farklılıkları olabilir.

Şirketler Teknik Analiz Görünümü – Akbank



Kodu	Son	1G Değ.	Yab. %	3A Ort.H	Pivot	1.Destek	2.Destek	1.Direnç	2.Direnç
AKBNK	79.65	1.01%	53.93	165.8 mn\$	78.85	77.95	76.25	80.55	81.45

*Tablolar seans sonu kapanış rakamlarıdır. Grafik ile saat farkından kaynaklı fiyat farklılıkları olabilir.



Şirketler Teknik Analiz Görünümü – Yapı Kredi Bankası



Kodu	Son	1G Değ.	Yab. %	3A Ort.H	Pivot	1.Destek	2.Destek	1.Direnç	2.Direnç
YKBNK	38.22	-1.14%	36.17	159.8 mn\$	38.10	37.70	37.20	38.60	39.00

*Tablolar seans sonu kapanış rakamlarıdır. Grafik ile saat farkından kaynaklı fiyat farklılıkları olabilir.

Şirketler Teknik Analiz Görünümü – Vakıfbank



Kodu	Son	1G Değ.	Yab. %	3A Ort.H	Pivot	1.Destek	2.Destek	1.Direnç	2.Direnç
VAKBN	34.68	0.70%	3.01	37.8 mn\$	34.55	33.95	33.25	35.25	35.85

*Tablolar seans sonu kapanış rakamlarıdır. Grafik ile saat farkından kaynaklı fiyat farklılıkları olabilir.

Şirketler Teknik Analiz Görünümü – Halkbank



Kodu	Son	1G Değ.	Yab. %	3A Ort.H	Pivot	1.Destek	2.Destek	1.Direnç	2.Direnç
HALKB	46.76	3.86%	0.89	60.4 mn\$	46.18	45.30	43.85	47.65	48.50

*Tablolar seans sonu kapanış rakamlarıdır. Grafik ile saat farkından kaynaklı fiyat farklılıkları olabilir.

Şirketler Teknik Analiz Görünümü – Emlak Konut GYO



Kodu	Son	1G Değ.	Yab. %	3A Ort.H	Pivot	1.Destek	2.Destek	1.Direnç	2.Direnç
EKGYO	23.74	1.45%	28.42	81.9 mn\$	23.48	23.20	22.70	24.00	24.25

*Tablolar seans sonu kapanış rakamlarıdır. Grafik ile saat farkından kaynaklı fiyat farklılıkları olabilir.

Şirketler Teknik Analiz Görünümü – Turkcell İletişim

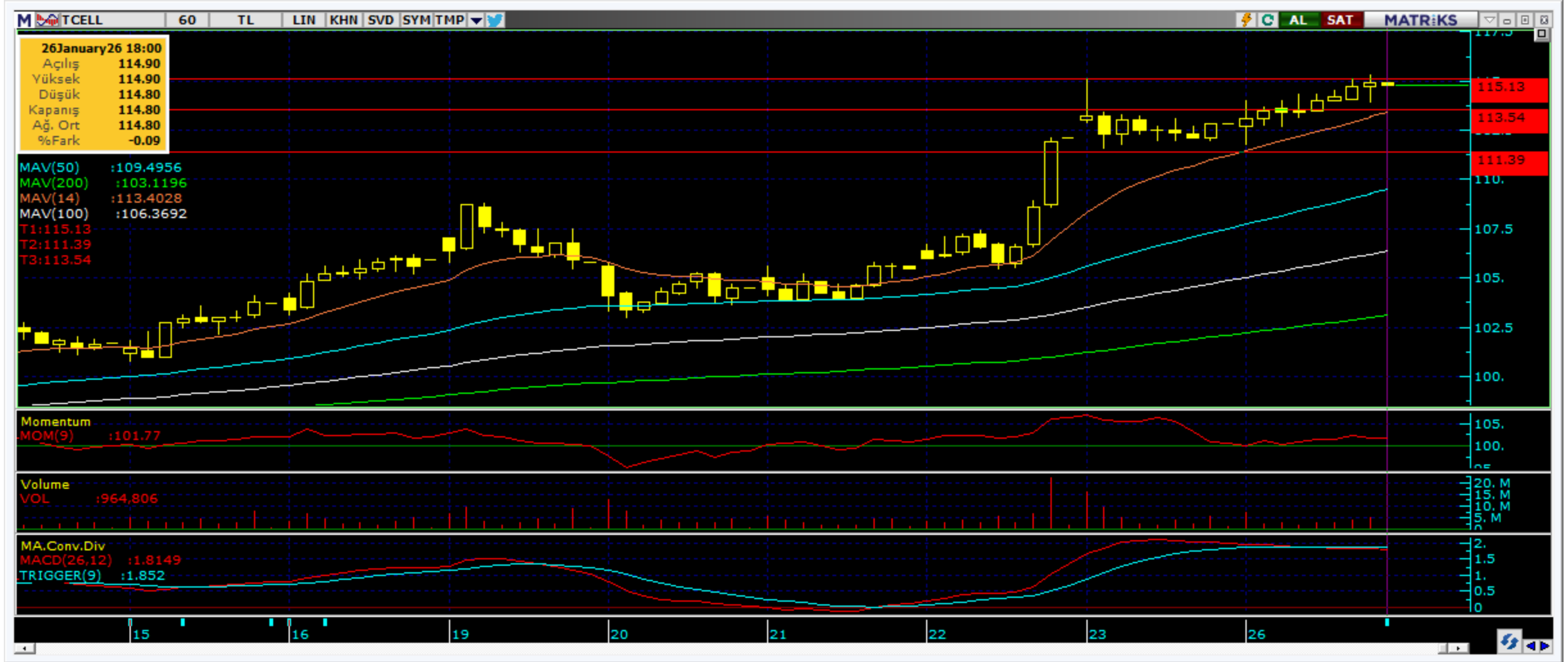

Kodu	Son	1G Değ.	Yab. %	3A Ort.H	Pivot	1.Destek	2.Destek	1.Direnç	2.Direnç
TCELL	114.80	1.77%	75.86	62.3 mn\$	113.93	112.50	110.50	116.00	117.50

*Tablolar seans sonu kapanış rakamlarıdır. Grafik ile saat farkından kaynaklı fiyat farklılıkları olabilir.

Şirketler Teknik Analiz Görünümü – Enka İnşaat



Kodu	Son	1G Değ.	Yab. %	3A Ort.H	Pivot	1.Destek	2.Destek	1.Direnç	2.Direnç
ENKAI	84.05	-0.06%	27.62	20.3 mn\$	83.50	82.90	81.75	84.65	85.25

Şirketler Teknik Analiz Görünümü – Koç Holding



Kodu	Son	1G Değ.	Yab. %	3A Ort.H	Pivot	1.Destek	2.Destek	1.Direnç	2.Direnç
KCHOL	198.90	0.40%	46.57	130.0 mn\$	197.77	196.50	194.00	200.50	202.00

*Tablolar seans sonu kapanış rakamlarıdır. Grafik ile saat farkından kaynaklı fiyat farklılıkları olabilir.

Şirketler Teknik Analiz Görünümü – Anadolu Grubu Holding



Kodu	Son	1G Değ.	Yab. %	3A Ort.H	Pivot	1.Destek	2.Destek	1.Direnç	2.Direnç
AGHOL	33.04	1.72%	26.01	3.9 mn\$	32.75	32.45	31.85	33.35	33.65

*Tablolar seans sonu kapanış rakamlarıdır. Grafik ile saat farkından kaynaklı fiyat farklılıkları olabilir.

Şirketler Teknik Analiz Görünümü – Arçelik



Kodu	Son	1G Değ.	Yab. %	3A Ort.H	Pivot	1.Destek	2.Destek	1.Direnç	2.Direnç
ARCLK	114.50	0.09%	16.15	8.4 mn\$	113.97	113.00	112.00	115.00	116.00

*Tablolar seans sonu kapanış rakamlarıdır. Grafik ile saat farkından kaynaklı fiyat farklılıkları olabilir.

Şirketler Teknik Analiz Görünümü – Alarko Holding



Kodu	Son	1G Değ.	Yab. %	3A Ort.H	Pivot	1.Destek	2.Destek	1.Direnç	2.Direnç
ALARK	109.60	-0.63%	15.12	21.2 mn\$	109.73	108.50	107.00	111.00	112.50

*Tablolar seans sonu kapanış rakamlarıdır. Grafik ile saat farkından kaynaklı fiyat farklılıkları olabilir.

Şirketler Teknik Analiz Görünümü – Sabancı Holding



Kodu	Son	1G Değ.	Yab. %	3A Ort.H	Pivot	1.Destek	2.Destek	1.Direnç	2.Direnç
SAHOL	98.70	1.33%	38.12	70.6 mn\$	97.68	96.65	94.65	99.70	100.50

*Tablolar seans sonu kapanış rakamlarıdır. Grafik ile saat farkından kaynaklı fiyat farklılıkları olabilir.

Şirketler Teknik Analiz Görünümü – Mavi Giyim



Kodu	Son	1G Değ.	Yab. %	3A Ort.H	Pivot	1.Destek	2.Destek	1.Direnç	2.Direnç
MAVI	47.84	2.97%	37.83	8.4 mn\$	47.28	46.70	45.60	48.40	48.95

*Tablolar seans sonu kapanış rakamlarıdır. Grafik ile saat farkından kaynaklı fiyat farklılıkları olabilir.

Şirketler Teknik Analiz Görünümü – Şok Market



Kodu	Son	1G Değ.	Yab. %	3A Ort.H	Pivot	1.Destek	2.Destek	1.Direnç	2.Direnç
SOKM	63.55	1.52%	36.58	7.6 mn\$	63.05	62.50	61.45	64.10	64.65

*Tablolar seans sonu kapanış rakamlarıdır. Grafik ile saat farkından kaynaklı fiyat farklılıkları olabilir.

Şirketler Teknik Analiz Görünümü – Medical Park



Kodu	Son	1G Değ.	Yab. %	3A Ort.H	Pivot	1.Destek	2.Destek	1.Direnç	2.Direnç
MPARK	440.00	1.91%	42.05	6.3 mn\$	438.08	429.50	419.00	448.50	457.50

*Tablolar seans sonu kapanış rakamlarıdır. Grafik ile saat farkından kaynaklı fiyat farklılıkları olabilir.

Bugün hareketlenmesi muhtemel hisseler ↑ SAHOL



Kodu	Son	Yab. %	Pivot	1.Destek	2.Destek	1.Direnç	2.Direnç	1 Ay Ort.Hac.(Adet) / Son	Fark
SAHOL	98.70	38.12	97.68	96.65	94.65	99.70	100.50	37.8 mn / 36.4 mn	▼ -4%

*Tablolar seans sonu kapanış rakamlarıdır. Grafik ile saat farkından kaynaklı fiyat farklılıkları olabilir.

Bugün hareketlenmesi muhtemel hisseler ↑ EKGYO



Kodu	Son	Yab. %	Pivot	1.Destek	2.Destek	1.Direnç	2.Direnç	1 Ay Ort.Hac.(Adet) / Son	Fark
EKGYO	23.74	28.42	23.48	23.20	22.70	24.00	24.25	183.6 mn / 188.3 mn	▲ 3%

*Tablolar seans sonu kapanış rakamlarıdır. Grafik ile saat farkından kaynaklı fiyat farklılıkları olabilir.

Şirketler Teknik Analiz Görünümü – BIST 30 Seviyeler

Kodu	Son	1G Değ.	Yab. %	3A Ort.H	Pivot	1.Destek	2.Destek	1.Direnç	2.Direnç
AEFES	18.17	1.79%	41.83	28.4 mn\$	18.00	17.80	17.40	18.40	18.60
AKBNK	79.65	1.01%	53.93	165.8 mn\$	78.85	77.95	76.25	80.55	81.45
ASELS	323.25	7.48%	55.82	197.9 mn\$	316.08	308.00	292.50	331.50	339.50
ASTOR	162.90	0.56%	52.70	78.2 mn\$	164.57	160.50	158.50	167.00	171.00
BIMAS	633.00	0.72%	48.28	91.9 mn\$	630.50	624.50	616.00	639.00	645.00
DSTKF	700.00	0.00%	7.39	53.8 mn\$	701.83	695.00	690.50	706.50	713.50
EKGYO	23.74	1.45%	28.42	81.9 mn\$	23.48	23.20	22.70	24.00	24.25
ENKAI	84.05	-0.06%	27.62	20.3 mn\$	83.50	82.90	81.75	84.65	85.25
EREGL	27.60	2.00%	22.70	109.4 mn\$	27.34	27.00	26.40	27.95	28.30
FROTO	107.80	2.57%	35.96	36.3 mn\$	106.50	105.00	102.00	109.50	111.00
GARAN	150.80	-0.33%	9.59	109.5 mn\$	149.80	148.00	145.00	152.50	154.50
GUBRF	467.00	4.18%	13.08	24.8 mn\$	459.25	449.00	431.00	477.00	487.50
ISCTR	15.29	0.59%	29.20	191.0 mn\$	15.23	15.05	14.80	15.50	15.70
KCHOL	198.90	0.40%	46.57	130.0 mn\$	197.77	196.50	194.00	200.50	202.00
KRDMD	29.60	0.75%	20.31	30.5 mn\$	29.31	28.95	28.35	29.95	30.30
MGROS	634.50	0.95%	37.44	36.0 mn\$	630.17	624.50	614.00	640.50	646.00
PETKM	18.20	1.28%	11.62	21.3 mn\$	18.06	17.90	17.65	18.35	18.50
PGSUS	201.10	-1.03%	21.28	87.1 mn\$	201.70	199.50	197.50	203.50	205.50
SAHOL	98.70	1.33%	38.12	70.6 mn\$	97.68	96.65	94.65	99.70	100.50
SASA	2.50	4.17%	17.63	87.1 mn\$	2.46	2.41	2.31	2.56	2.61
SISE	40.92	1.59%	12.71	38.5 mn\$	40.53	40.10	39.25	41.35	41.80
TAVHL	332.50	0.83%	72.17	15.7 mn\$	331.33	329.00	325.50	335.00	337.50
TCELL	114.80	1.77%	75.86	62.3 mn\$	113.93	112.50	110.50	116.00	117.50
THYAO	299.25	-0.58%	23.30	248.6 mn\$	299.33	296.00	292.50	302.50	306.00
TOASO	304.25	1.00%	29.38	27.2 mn\$	302.83	299.00	294.00	308.00	311.50
TRALT	53.90	6.10%	36.25	163.6 mn\$	53.02	52.05	50.15	54.90	55.85
TTKOM	65.80	2.49%	53.85	37.9 mn\$	65.05	64.20	62.60	66.65	67.50
TUPRS	227.00	0.53%	41.56	92.2 mn\$	226.30	224.50	222.00	229.00	231.00
ULKER	130.90	1.55%	76.43	15.8 mn\$	129.77	128.00	125.00	132.50	134.50
YKBNK	38.22	-1.14%	36.17	159.8 mn\$	38.10	37.70	37.20	38.60	39.00

Kısa Vadeli İşlem Önerilerinin Perf./ Raporlar / Tarihi Zirveler

Tarih sıralamasına göre son 10 tane işlem önerimiz ve performansları aşağıdaki tabloda gösterilmektedir.

	Öneri	Öneri Tarihi	AL	SAT	Acilis Fiyat (₺)	Hedef Fiyat (TL)	Hedef %	Stop Fiyat (₺)	Stop %	Kapanis Fiyat (₺)	Kapanış Tarihi	Getiri/ Zarar	Gün Sayısı	Öneri Durumu	
	Kısa Vadeli İşlem Önerileri	Hisse	23/01/2026	ASELS		304.75	310.50	1.9%	302.25	-0.8%	302.25	23/01/2026	-0.8%	0	Kapalı
Hisse		23/01/2026	AKBNK		78.80	80.25	1.8%	78.15	-0.8%	78.15	26/01/2026	-0.8%	3	Kapalı	
Hisse		26/01/2026	TOASO		303.50	309.25	1.9%	301	-0.8%						Açık
Hisse		26/01/2026	AKBNK		79.20	80.70	1.9%	78.55	-0.8%	78.55	26/01/2026	-0.8%	0	Kapalı	
Hisse		26/01/2026	BIMAS		630.00	642.00	1.9%	625	-0.8%						Açık
Hisse		26/01/2026	TTKOM		65.25	66.50	1.9%	64.7	-0.8%						Açık
Hisse		26/01/2026	SAHOL		97.70	99.50	1.8%	96.85	-0.9%						Açık
Hisse		26/01/2026	EKGYO		23.62	24.06	1.9%	23.42	-0.8%						Açık
Hisse		26/01/2026	GARAN		150.90	153.70	1.9%	149.6	-0.9%						Açık
Hisse		26/01/2026	ASTOR		164.90	168.00	1.9%	163.5	-0.8%						Açık
Orta Vadeli İşlem Önerileri	Hisse	07/01/2026	MPARK		397.25	457.00	15.0%	377.5	-5.0%	438.00	19/01/2026	10.3%	12	Kapalı	
	Hisse	08/01/2026	MGROS		581.50	669.50	15.1%	553	-4.9%	647.50	16/01/2026	11.3%	8	Kapalı	
	Hisse	08/01/2026	THYAO		289.00	332.75	15.1%	274.75	-4.9%						Açık
	Hisse	08/01/2026	MAVI		43.86	50.45	15.0%	41.68	-5.0%						Açık
	Hisse	08/01/2026	ENKAI		82.55	95.00	15.1%	78.45	-5.0%						Açık
	Hisse	13/01/2026	SAHOL		93.60	108.20	15.6%	88.95	-5.0%						Açık
	Hisse	13/01/2026	ENJSA		95.35	109.70	15.0%	90.65	-4.9%						Açık
	Hisse	14/01/2026	KCHOL		193.10	222.20	15.1%	183.5	-5.0%						Açık
	Hisse	14/01/2026	AKBNK		73.90	85.05	15.1%	70.25	-4.9%						Açık
	Hisse	14/01/2026	ALTNY		17.39	20.02	15.1%	16.53	-4.9%	16.50	21/01/2026	-5.1%	7	Kapalı	

Zirve Kapanışı Yapan BIST Hisseleri

A1CAP	ADGYO	ARSAN	AYGAZ	ASTOR	CEMZY	CVKMD	ECILC	CRDFA	DOHOL
EKGYO	GLYHO	ENJSA	HALKB	GUBRF	IEYHO	KRDMB	MPARK	TAVHL	SARKY
TUPRS	TABGD	YATAS	TRALT	TRCAS	ZGYO	TCELL	TTKOM	UCAYM	TRENJ
TRMET	VAKBN	BARMA	PASEU						

Tüm önerilerimize eşzamanlı olarak ulaşmak isteyenler Trademaster Mobile uygulamasında yer alan «Bildirimler» sekmesinde yer alan bildirimleri takip edebilirler.

[İş Yatırım TradeMaster Mobil - Android Apps on Google Play](#)

[TradeMaster Mobile App Store'da \(apple.com\)](#)

Bugün hareketlenmesi muhtemel hisseler

Kodu	Son	Pivot	1.Destek	2.Destek	1.Direnc	2.Direnc
EKGYO	23.74	23.48	23.20	22.70	24.00	24.25
SAHOL	98.70	97.68	96.65	94.65	99.70	100.50

*Tarihi yüksek seviyelerdeki hisseler, long yönde değerlendirilmelidir. Bu hisseler geçtiğimiz günlerde de tarihi zirve yapmış veya ilk kez tarihi zirve yapıyor olabilir. Bu hisseleri elinde tutan hiçbir yatırımcı TL bazında zararda değildir. Fiyat grafiğinin (TL grafikler) sol tarafında mevcut fiyattan yüksek fiyatta maliyeti olan yatırımcı yoktur. Dolayısıyla yükselen fiyatlar, zararda olan yatırımcıların satışlarıyla karşılaşmaz, sadece kar realizasyonu yapan yatırımcılar olabilir. Bu bağlamda yükselen bir stop fiyatıyla bu kağıtlarda yatırımcı olmak çok uygun bir risk/kazanç oranı sunmaktadır.

Uyarı Notu

İşbu rapor içerisinde yer alan bilgiler, İş Yatırım Menkul Değerler A.Ş. (“İş Yatırım” veya “Şirket”) tarafından bilgilendirme amacı ile hazırlanmıştır. Yatırım bilgi, yorum ve tavsiyeleri yatırım danışmanlığı kapsamında değildir. Yatırım danışmanlığı hizmeti; aracı kurumlar, portföy yönetim şirketleri, mevduat kabul etmeyen bankalar ile müşteri arasında imzalanacak yatırım danışmanlığı sözleşmesi çerçevesinde sunulmaktadır. Burada yer alan yorum ve tavsiyeler, yorum ve tavsiyede bulunanların kişisel görüşlerine dayanmaktadır. Herhangi bir yatırım aracının alım-satım önerisi ya da getiri vaadi olarak yorumlanmamalıdır. Bu görüşler mali durumunuz ile risk ve getiri tercihlerinize uygun olmayabilir. Bu nedenle, sadece burada yer alan bilgilere dayanarak yatırım kararı verilmesi beklentilerinize uygun sonuçlar doğurmayabilir. Yatırımcılar, yatırım kararlarını kendi özel yatırım hedeflerine ve mali durumlarına göre ve gerekli gördüklerinde bağımsız danışmanların yardımıyla vermelidir.

Burada yer alan fiyatlar, veriler ve bilgilerin tam ve doğru olduğu garanti edilemez; içerik, haber verilmeksizin değiştirilebilir. Tüm veriler, İş Yatırım tarafından Borsa İstanbul A.Ş., Sermaye Piyasası Kurulu, Türkiye Cumhuriyet Merkez Bankası A.Ş. gibi kamu kurumları, çeşitli medya kuruluşları ve güvenilir olduğuna inanılan kaynaklardan alınmıştır. Bu kaynakların kullanılması nedeni ile ortaya çıkabilecek hatalardan İş Yatırım Menkul Değerler A.Ş. sorumlu değildir.

Bu rapor ve içindeki bilgiler bazı geleceğe dönük varsayımlar içermekle birlikte, bu varsayımlar kesin veya mutlak sonuçları garanti etmemektedir. Rapordaki bilgiler doğrulama, tamamlama veya değişiklik gerektirebilir. Bu doğrultuda, Şirket herhangi bir tarafa bildirimde bulunmaksızın veya izin almaksızın dilediği zaman gerekli değişiklikleri yapma hakkını saklı tutar.

Bu içeriğe ilişkin tüm telif hakları İş Yatırım Menkul Değerler A.Ş.’ye aittir. Bu içerik, açık iznimiz olmaksızın başkaları tarafından herhangi bir amaçla, kısmen veya tamamen çoğaltılamaz, dağıtılamaz, yayımlanamaz veya değiştirilemez ya da elektronik ortamda ek olarak gönderilemez. (www.isyatirim.com.tr)

Bu rapor, herhangi bir menkul kıymetinin satışı veya devralınmasına ilişkin bir teklif, davet veya yatırım yapma yönünde bir teşvik teşkil etmemektedir ve hiçbir hukuki anlaşma veya sözleşmeye dayanak oluşturmaz. Yatırımcıların, burada yer alan tüm konularla ilgili kendi araştırmalarını yapmaları ve yatırım kararlarını bu araştırmalar doğrultusunda almaları gerekmektedir. Bu raporun içeriğinin kullanımından doğabilecek zararlardan dolayı Şirket, Yönetim Kurulu Üyeleri, yöneticileri veya çalışanları sorumluluk veya yükümlülük kabul etmemektedir.

“Öneri bilgilendirmesi: İş Yatırım Menkul Değerler A.Ş.’nin (“İş Yatırım” veya “Şirket”), Borsa İstanbul A.Ş.’de (“BİST”) bünyesinde yer alan halka açık şirketler için AL, TUT ve SAT yönündeki önerileri BIST-100 endeksinin (endeks) beklenen getirisine göre değerlendirilmektedir. Tüm bu öneriler İş Yatırım Araştırma Bölümü analistleri tarafından şirketlerin ileride elde edeceği tahmin edilen karları, nakit akımları ve bilançolarına göre bağımsız olarak değerlendirilir. Ek olarak, analistler koşulların elverişsiz olduğu veya doğru değerlendirme yapmanın mümkün olmadığı durumlarda bazı hisse senetleri için geçici olarak GÖZDEN GEÇİRİLİYOR önerisi verebilirler. Münferit her şirket için yatırım önerisi sırasıyla belirtilen şu kriterlere göre değerlendirilir, İş Yatırım Hisse senedi tavsiye metodolojisi:

Artış Potansiyeli > %25 : AL ,
%10 < Artış Potansiyeli < %25 : TUT,
Artış Potansiyeli < %10 : SAT,

Her sınır değeri için analist +/- %5 kanaat kullanabilmektedir.

Teşekkürler

İŞ YATIRIM

