

Teknik Görünüm Raporu

7.01.2026

Arařtırma Müdürlüğü

İŐ YATIRIM



BIST 100 Teknik Analiz Görünümü



Destek Direnç Seviyeleri ve Pivot Değeri							
Kodu	Son Fiyat	1 GünΔ	Pivot	1.Destek	2.Destek	1.Direnç	2.Direnç
BIST-100	12,023.78	2.75%	11,930	11,827	11,630	12,127	12,230
BIST-30	13,113.48	2.94%	12,998	12,873	12,633	13,239	13,364
BIST-50	10,436.67	2.75%	10,351	10,257	10,077	10,531	10,626

*Tablolar seans sonu kapanış rakamlarıdır. Grafik ile saat farkından kaynaklı fiyat farklılıkları olabilir.

Vadeli Endeks Kontratı Teknik Analiz Görünümü

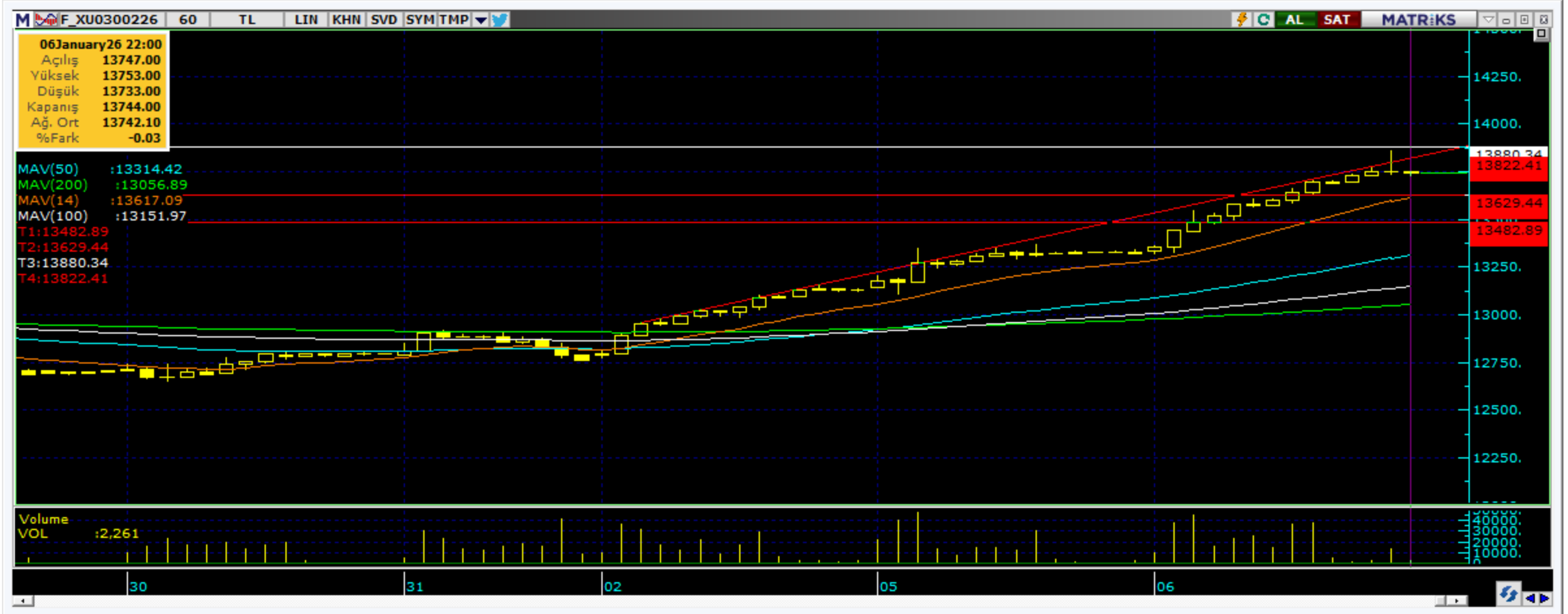

Destek Direnç Seviyeleri ve Pivot Değeri							
Kodu	Son Fiyat	1 GünΔ	Pivot	1.Destek	2.Destek	1.Direnç	2.Direnç
F_XU0300226	13,692.00	2.77%	13,569	13,436	13,179	13,826	13,959
F_XU0300426	14,131.00	2.21%	14,052	13,897	13,664	14,285	14,440
F_XU0300626	14,717.00	3.91%	14,595	14,473	14,229	14,839	14,961

*Tablolar seans sonu kapanış rakamlarıdır. Grafik ile saat farkından kaynaklı fiyat farklılıkları olabilir.

Vadeli Döviz Kontratı Teknik Analiz Görünümü



Destek Direnç Seviyeleri ve Pivot Değeri

Kodu	Son Fiyat	1 GünΔ	Pivot	1.Destek	2.Destek	1.Direnç	2.Direnç
F_USDTRY0126	43.8420	-0.04%	43.8460	43.8360	43.8300	43.8520	43.8620
F_USDTRY0226	44.8250	-0.04%	44.8327	44.8073	44.7897	44.8503	44.8757
F_USDTRY0326	45.8770	0.06%	45.8920	45.8440	45.8110	45.9250	45.9730

*Tablolar seans sonu kapanış rakamlarıdır. Grafik ile saat farkından kaynaklı fiyat farklılıkları olabilir.



Piyasa Görünümü

XUTUM Hisse Senetleri Piyasası Alış Satış Rakamları

Araç Kurum		Net(mnTL)	Araç Kurum		Net(mnTL)
06/01/2026	Bank of America Yat.İ	3,098.9	Info Yatirim		-2,016.3
	Tera Yatirim	2,008.0	İş Yatirim		-1,804.8
	HSBC Yatirim	1,855.7	Ziraat Yat.		-1,352.4
	Alnus Yatirim	1,159.0	Garanti BBVA		-1,231.4
	Global Menkul	1,130.0	Bulls Yatirim		-1,158.6
Araç Kurum		Net(mnTL)	Araç Kurum		Net(mnTL)
Yılıçı	Bank of America Yat.İ	9,410.4	Info Yatirim		-4,587.4
	Tera Yatirim	5,898.4	Bulls Yatirim		-2,625.2
	HSBC Yatirim	2,794.0	A1 Capital Menkul		-2,390.7
	Ak Yatirim	1,839.4	Halk Yatirim		-2,099.9
	Alnus Yatirim	1,532.3	Ziraat Yat.		-1,972.2

Şubat Vadeli Endeks Kontratı Alış Satış Rakamları

Araç Kurum		Net(mn Lot)	Araç Kurum		Net(mn Lot)
06/01/2026	İş Yatirim	24,570	Yat.Finansman		-10,566
	Ak Yatirim	8,277	İnfo		-7,019
	Teb Yatirim	8,061	Garanti BBVA		-5,900
	Bank of America	6,965	A1 Capital Menk		-4,084
	Global Menkul	417	Deniz Yatirim		-3,778
Araç Kurum		Net(mn Lot)	Araç Kurum		Net(mn Lot)
Eyl-Oca	İş Yatirim	23,296	Yat.Finansman		-18,609
	Bank of America	15,869	Garanti BBVA		-13,462
	Teb Yatirim	15,163	İnfo		-12,858
	Ak Yatirim	11,411	Ziraat Yat.		-6,776
	Yapi Kredi	6,583	Vakif Yat.		-4,115

Ocak Vadeli USDTRY Kontratı Alış Satış Rakamları

Araç Kurum		Net(mn Lot)	Araç Kurum		Net(mn Lot)
06/01/2026	QNB Bank	57,554	Bank of America		-94,292
	NCM	27,730	İş Yatirim		-26,389
	Akbank	27,456	Deniz Yatirim		-20,803
	Yapi Kredi Yat.	16,357	Yat.Finansman		-6,559
	Yapi Kredi Bank	10,000	Seker Yatirim		-3,219
Araç Kurum		Net(mn Lot)	Araç Kurum		Net(mn Lot)
Oca-Oca	QNB Bank	102,936	Bank of America		-152,604
	Akbank	76,639	İş Yatirim		-87,075
	Yapi Kredi Yat.	53,346	Deniz Yatirim		-39,544
	Ziraat Yat.	29,488	İşbank		-32,022
	NCM	17,447	Garanti BBVA		-16,175

BIST100 -1 Ay Ort.Hac. Göre Hacim Artışı Olan Hisseler (Adet)

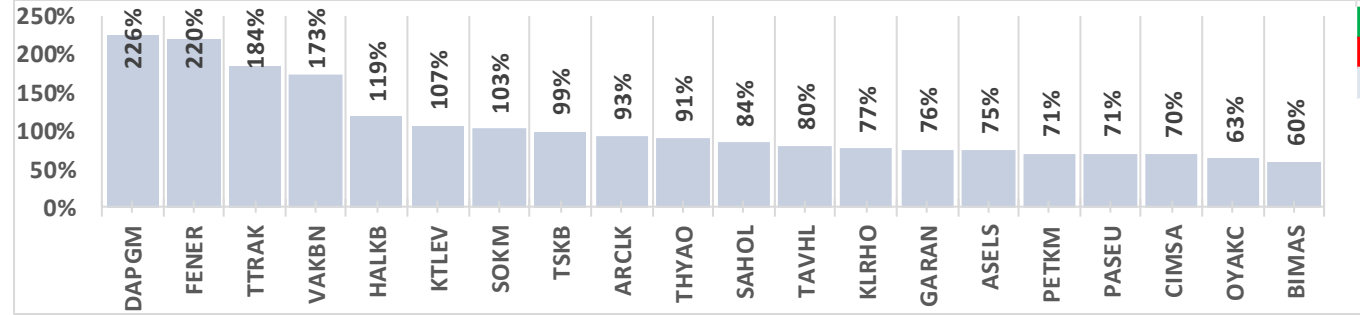

BIST-TUM Fiyatlar	
Artan	382
Azalan	191
Aynı	24

Endeks Sözleşmesi Açık Pozisyon Sayıları

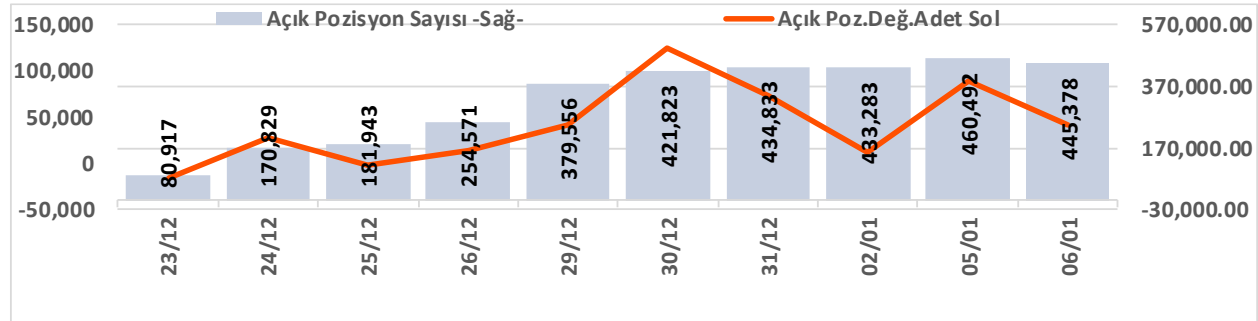

Açık Pozisyon	Hacim	Fiyat	Yön	Güç
Artış ↑	Artış ↑	Yukarı ↑	↑	Güçlü
Artış ↑	Artış ↑	Aşağı ↓	↓	Güçlü
Düşüş ↓	Düşüş ↓	Aşağı ↓	↓	Zayıf
Düşüş ↓	Düşüş ↓	Yukarı ↑	↑	Zayıf

Döviz Sözleşmesi Açık Pozisyon Sayıları

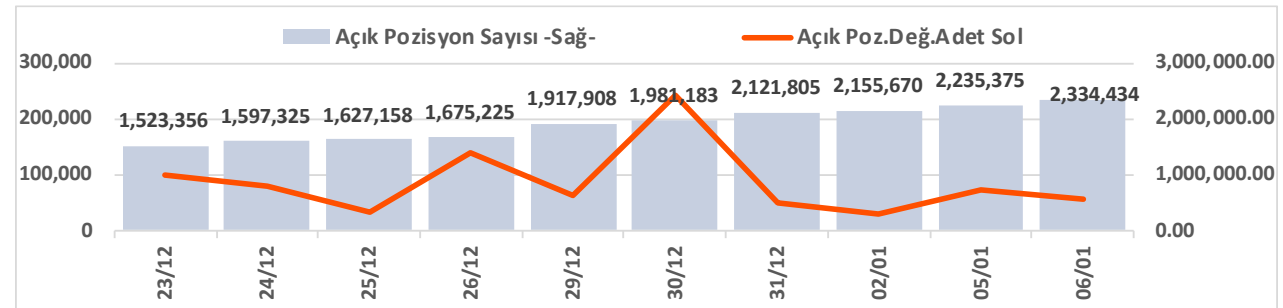

Şirketler Teknik Analiz Görünümü – Garanti Bankası



Kodu	Son	1G Değ.	Yab. %	3A Ort.H	Pivot	1.Destek	2.Destek	1.Direnç	2.Direnç
GARAN	150.30	1.35%	9.40	107.9 mn\$	149.33	148.00	146.00	151.50	152.50

*Tablolar seans sonu kapanış rakamlarıdır. Grafik ile saat farkından kaynaklı fiyat farklılıkları olabilir.

Şirketler Teknik Analiz Görünümü – Türk Hava Yolları



Kodu	Son	1G Değ.	Yab. %	3A Ort.H	Pivot	1.Destek	2.Destek	1.Direnç	2.Direnç
THYAO	288.50	3.87%	23.41	233.4 mn\$	285.58	282.00	275.50	292.00	296.00

*Tablolar seans sonu kapanış rakamlarıdır. Grafik ile saat farkından kaynaklı fiyat farklılıkları olabilir.

Şirketler Teknik Analiz Görünümü – İş Bankası



Kodu	Son	1G Değ.	Yab. %	3A Ort.H	Pivot	1.Destek	2.Destek	1.Direnç	2.Direnç
ISCTR	14.64	1.74%	29.54	176.9 mn\$	14.58	14.40	14.15	14.80	15.00

*Tablolar seans sonu kapanış rakamlarıdır. Grafik ile saat farkından kaynaklı fiyat farklılıkları olabilir.

Şirketler Teknik Analiz Görünümü – Akbank



Kodu	Son	1G Değ.	Yab. %	3A Ort.H	Pivot	1.Destek	2.Destek	1.Direnc	2.Direnc
AKBNK	74.40	1.64%	52.81	168.0 mn\$	74.07	73.10	71.75	75.40	76.35

*Tablolar seans sonu kapanış rakamlarıdır. Grafik ile saat farkından kaynaklı fiyat farklılıkları olabilir.

Şirketler Teknik Analiz Görünümü – Yapı Kredi Bankası



Kodu	Son	1G Değ.	Yab. %	3A Ort.H	Pivot	1.Destek	2.Destek	1.Direnç	2.Direnç
YKBNK	38.68	1.15%	33.52	147.1 mn\$	38.51	38.10	37.50	39.10	39.50

*Tablolar seans sonu kapanış rakamlarıdır. Grafik ile saat farkından kaynaklı fiyat farklılıkları olabilir.

Şirketler Teknik Analiz Görünümü – Vakıfbank



Kodu	Son	1G Değ.	Yab. %	3A Ort.H	Pivot	1.Destek	2.Destek	1.Direnç	2.Direnç
VAKBN	32.98	0.92%	2.86	36.3 mn\$	33.07	32.25	31.55	33.75	34.55

*Tablolar seans sonu kapanış rakamlarıdır. Grafik ile saat farkından kaynaklı fiyat farklılıkları olabilir.

Şirketler Teknik Analiz Görünümü – Halkbank



Kodu	Son	1G Değ.	Yab. %	3A Ort.H	Pivot	1.Destek	2.Destek	1.Direnç	2.Direnç
HALKB	43.16	7.90%	0.81	55.7 mn\$	42.19	40.65	38.20	44.65	46.20

*Tablolar seans sonu kapanış rakamlarıdır. Grafik ile saat farkından kaynaklı fiyat farklılıkları olabilir.

Şirketler Teknik Analiz Görünümü – Emlak Konut GYO



Kodu	Son	1G Değ.	Yab. %	3A Ort.H	Pivot	1.Destek	2.Destek	1.Direnç	2.Direnç
EKGYO	21.68	2.26%	28.50	78.3 mn\$	21.54	21.35	21.00	21.90	22.10

*Tablolar seans sonu kapanış rakamlarıdır. Grafik ile saat farkından kaynaklı fiyat farklılıkları olabilir.

Şirketler Teknik Analiz Görünümü – Turkcell İletişim



Kodu	Son	1G Değ.	Yab. %	3A Ort.H	Pivot	1.Destek	2.Destek	1.Direnç	2.Direnç
TCELL	99.10	2.38%	73.51	59.2 mn\$	98.40	97.55	96.00	99.95	101.00

*Tablolar seans sonu kapanış rakamlarıdır. Grafik ile saat farkından kaynaklı fiyat farklılıkları olabilir.

Şirketler Teknik Analiz Görünümü – Enka İnşaat



Kodu	Son	1G Değ.	Yab. %	3A Ort.H	Pivot	1.Destek	2.Destek	1.Direnç	2.Direnç
ENKAI	82.45	2.04%	27.74	21.3 mn\$	81.98	81.20	80.00	83.20	84.00

*Tablolar seans sonu kapanış rakamlarıdır. Grafik ile saat farkından kaynaklı fiyat farklılıkları olabilir.

Şirketler Teknik Analiz Görünümü – Koç Holding



Kodu	Son	1G Değ.	Yab. %	3A Ort.H	Pivot	1.Destek	2.Destek	1.Direnç	2.Direnç
KCHOL	185.10	2.95%	41.09	120.4 mn\$	183.13	181.00	177.00	187.00	189.00

*Tablolar seans sonu kapanış rakamlarıdır. Grafik ile saat farkından kaynaklı fiyat farklılıkları olabilir.

Şirketler Teknik Analiz Görünümü – Anadolu Grubu Holding



Kodu	Son	1G Değ.	Yab. %	3A Ort.H	Pivot	1.Destek	2.Destek	1.Direnç	2.Direnç
AGHOL	30.22	1.14%	25.51	3.5 mn\$	30.06	29.85	29.50	30.40	30.60

*Tablolar seans sonu kapanış rakamlarıdır. Grafik ile saat farkından kaynaklı fiyat farklılıkları olabilir.

Şirketler Teknik Analiz Görünümü – Arçelik



Kodu	Son	1G Değ.	Yab. %	3A Ort.H	Pivot	1.Destek	2.Destek	1.Direnç	2.Direnç
ARCLK	110.10	2.90%	14.71	8.6 mn\$	109.33	107.00	103.50	112.50	115.00

*Tablolar seans sonu kapanış rakamlarıdır. Grafik ile saat farkından kaynaklı fiyat farklılıkları olabilir.

Şirketler Teknik Analiz Görünümü – Alarko Holding



Kodu	Son	1G Değ.	Yab. %	3A Ort.H	Pivot	1.Destek	2.Destek	1.Direnç	2.Direnç
ALARK	104.70	0.00%	11.22	17.1 mn\$	104.87	104.00	103.00	105.50	107.00

*Tablolar seans sonu kapanış rakamlarıdır. Grafik ile saat farkından kaynaklı fiyat farklılıkları olabilir.

Şirketler Teknik Analiz Görünümü – Sabancı Holding



Kodu	Son	1G Değ.	Yab. %	3A Ort.H	Pivot	1.Destek	2.Destek	1.Direnç	2.Direnç
SAHOL	92.00	1.49%	38.00	65.8 mn\$	91.43	90.85	89.75	92.55	93.15

*Tablolar seans sonu kapanış rakamlarıdır. Grafik ile saat farkından kaynaklı fiyat farklılıkları olabilir.



Şirketler Teknik Analiz Görünümü – Mavi Giyim



Kodu	Son	1G Değ.	Yab. %	3A Ort.H	Pivot	1.Destek	2.Destek	1.Direnç	2.Direnç
MAVI	43.44	3.72%	33.98	8.1 mn\$	42.94	42.30	41.20	44.05	44.70

*Tablolar seans sonu kapanış rakamlarıdır. Grafik ile saat farkından kaynaklı fiyat farklılıkları olabilir.

Şirketler Teknik Analiz Görünümü – Şok Market



Kodu	Son	1G Değ.	Yab. %	3A Ort.H	Pivot	1.Destek	2.Destek	1.Direnç	2.Direnç
SOKM	52.75	4.15%	35.94	8.0 mn\$	52.07	51.20	49.60	53.65	54.50

*Tablolar seans sonu kapanış rakamlarıdır. Grafik ile saat farkından kaynaklı fiyat farklılıkları olabilir.

Şirketler Teknik Analiz Görünümü – Medical Park

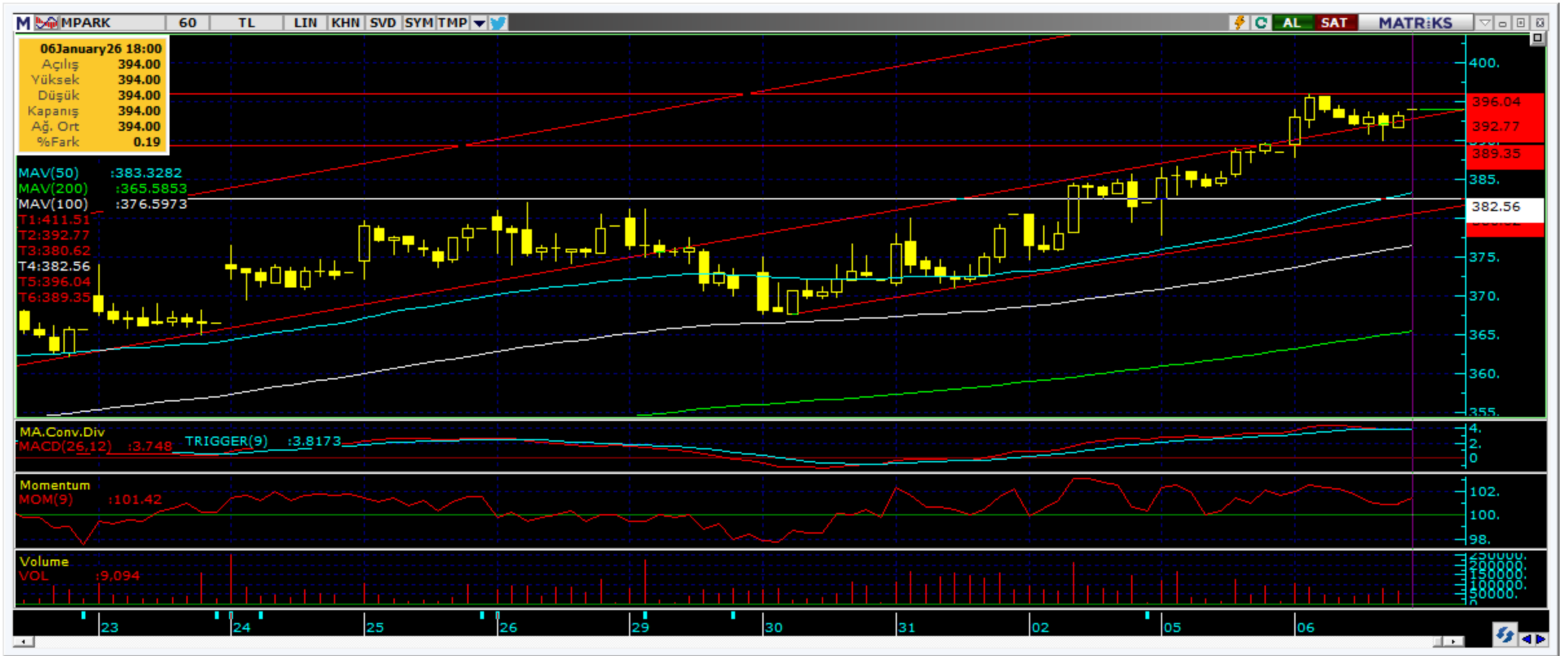

Kodu	Son	1G Değ.	Yab. %	3A Ort.H	Pivot	1.Destek	2.Destek	1.Direnç	2.Direnç
MPARK	394.00	1.42%	41.11	5.7 mn\$	392.58	389.00	384.50	397.50	401.00

*Tablolar seans sonu kapanış rakamlarıdır. Grafik ile saat farkından kaynaklı fiyat farklılıkları olabilir.

Bugün hareketlenmesi muhtemel hisseler ↑ ASTOR



Kodu	Son	Yab. %	Pivot	1.Destek	2.Destek	1.Direnç	2.Direnç	1 Ay Ort.Hac.(Adet) / Son	Fark
ASTOR	118.40	46.23	117.90	117.00	115.50	119.50	120.00	29.5 mn / 24.4 mn	▼ -17%

*Tablolar seans sonu kapanış rakamlarıdır. Grafik ile saat farkından kaynaklı fiyat farklılıkları olabilir.



Bugün hareketlenmesi muhtemel hisseler ↑ PGSUS



Kodu	Son	Yab. %	Pivot	1.Destek	2.Destek	1.Direnç	2.Direnç	1 Ay Ort.Hac.(Adet) / Son	Fark
PGSUS	206.80	20.64	204.33	201.50	196.00	209.50	212.50	16.1 mn / 24.0 mn	▲ 49%

*Tablolar seans sonu kapanış rakamlarıdır. Grafik ile saat farkından kaynaklı fiyat farklılıkları olabilir.

Şirketler Teknik Analiz Görünümü – BIST 30 Seviyeler

Kodu	Son	1G Değ.	Yab. %	3A Ort.H	Pivot	1.Destek	2.Destek	1.Direnç	2.Direnç
AEFES	16.40	1.42%	38.27	26.9 mn\$	16.30	16.20	15.95	16.50	16.65
AKBNK	74.40	1.64%	52.81	168.0 mn\$	74.07	73.10	71.75	75.40	76.35
ASELS	257.00	7.08%	54.02	137.6 mn\$	251.27	244.50	232.00	263.50	270.50
ASTOR	118.40	1.11%	46.23	51.8 mn\$	117.90	117.00	115.50	119.50	120.00
BIMAS	573.50	3.61%	48.52	82.9 mn\$	567.83	556.50	540.00	584.50	596.00
DSTKF	629.00	2.11%	6.37	59.1 mn\$	627.00	616.00	603.00	640.00	651.00
EKGYO	21.68	2.26%	28.50	78.3 mn\$	21.54	21.35	21.00	21.90	22.10
ENKAI	82.45	2.04%	27.74	21.3 mn\$	81.98	81.20	80.00	83.20	84.00
EREGL	25.12	2.45%	21.60	112.6 mn\$	24.96	24.70	24.30	25.35	25.60
FROTO	98.25	2.13%	35.27	34.8 mn\$	97.53	96.70	95.20	99.05	99.90
GARAN	150.30	1.35%	9.40	107.9 mn\$	149.33	148.00	146.00	151.50	152.50
GUBRF	366.50	0.96%	12.45	22.3 mn\$	364.00	360.00	353.00	371.00	375.00
ISCTR	14.64	1.74%	29.54	176.9 mn\$	14.58	14.40	14.15	14.80	15.00
KCHOL	185.10	2.95%	41.09	120.4 mn\$	183.13	181.00	177.00	187.00	189.00
KRDMD	27.34	1.86%	18.58	31.8 mn\$	27.27	26.95	26.60	27.65	27.95
MGROS	570.00	3.64%	33.74	30.6 mn\$	563.17	556.50	542.50	577.00	583.50
PETKM	17.00	1.74%	7.77	29.5 mn\$	16.90	16.80	16.60	17.10	17.20
PGSUS	206.80	4.13%	20.64	88.7 mn\$	204.33	201.50	196.00	209.50	212.50
SAHOL	92.00	1.49%	38.00	65.8 mn\$	91.43	90.85	89.75	92.55	93.15
SASA	2.93	1.38%	10.51	87.9 mn\$	2.92	2.90	2.86	2.96	2.98
SISE	40.24	1.93%	12.77	38.1 mn\$	40.03	39.70	39.15	40.55	40.90
TAVHL	314.25	0.88%	70.68	14.4 mn\$	313.17	310.50	306.50	317.00	320.00
TCELL	99.10	2.38%	73.51	59.2 mn\$	98.40	97.55	96.00	99.95	101.00
THYAO	288.50	3.87%	23.41	233.4 mn\$	285.58	282.00	275.50	292.00	296.00
TOASO	277.25	2.69%	26.91	29.3 mn\$	274.50	272.00	266.00	280.00	283.00
TRALT	44.20	1.52%	35.47	129.9 mn\$	43.91	43.45	42.75	44.65	45.10
TTKOM	59.20	1.28%	51.93	36.0 mn\$	59.02	58.60	57.95	59.65	60.05
TUPRS	200.00	3.68%	37.28	84.9 mn\$	197.27	194.50	189.00	203.00	205.50
ULKER	115.90	1.93%	73.95	13.7 mn\$	115.20	114.00	112.50	117.00	118.00
YKBNK	38.68	1.15%	33.52	147.1 mn\$	38.51	38.10	37.50	39.10	39.50

Kısa Vadeli İşlem Önerilerinin Perf./ Raporlar / Tarihi Zirveler

Tarih sıralamasına göre son 10 tane işlem önerimiz ve performansları aşağıdaki tabloda gösterilmektedir.

Öneri	Öneri Tarihi	AL	SAT	Acilis	Hedef	Hedef	Stop	Stop	Kapanis	Kapanış	Getiri/	Gün	Öneri	
				Fiyat (₺)	Fiyat (TL)	%	Fiyat (₺)	%	Fiyat (₺)	Tarih	Zarar	Sayısı	Durumu	
Kısa Vadeli İşlem Önerileri	Hisse	06/01/2026	TAVHL		313.50	319.50	1.9%	311	-0.8%	311.00	06/01/2026	-0.8%	0	Kapalı
	Hisse	06/01/2026	EREGL		24.84	25.30	1.9%	24.64	-0.8%	25.10	06/01/2026	1.0%	0	Kapalı
	Hisse	06/01/2026	KCHOL		182.40	185.80	1.9%	180.9	-0.8%	185.00	06/01/2026	1.4%	0	Kapalı
	Hisse	06/01/2026	FROTO		97.65	99.45	1.8%	96.8	-0.9%					Açık
	Hisse	06/01/2026	ANSGR		23.38	23.85	2.0%	23.18	-0.9%					Açık
	Hisse	06/01/2026	EKGYO		21.54	21.94	1.9%	21.36	-0.8%					Açık
	Hisse	06/01/2026	YKBNK		38.64	39.36	1.9%	38.32	-0.8%					Açık
	Hisse	06/01/2026	CIMSA		46.48	47.34	1.9%	46.08	-0.9%					Açık
	Hisse	06/01/2026	BIMAS		563.50	574.00	1.9%	559	-0.8%	575.50	06/01/2026	2.1%	0	Kapalı
	Hisse	06/01/2026	ASTOR		118.10	120.30	1.9%	117.1	-0.8%					Açık
Orta Vadeli İşlem Önerileri	Hisse	02/01/2026	ASTOR		117.30	135.00	15.1%	111.5	-4.9%					Açık
	Hisse	05/01/2026	EKGYO		21.24	24.44	15.1%	20.2	-4.9%					Açık
	Hisse	05/01/2026	TAVHL		313.75	361.00	15.1%	298.25	-4.9%					Açık
	Hisse	05/01/2026	GARAN		148.70	171.10	15.1%	141.4	-4.9%					Açık
	Hisse	06/01/2026	ANSGR		23.38	26.90	15.1%	22.22	-5.0%					Açık

Tüm önerilerimize eşzamanlı olarak ulaşmak isteyenler Trademaster Mobile uygulamasında yer alan «Bildirimler» sekmesinde yer alan bildirimleri takip edebilirler.

[İş Yatırım TradeMaster Mobil - Android Apps on Google Play](#)

[TradeMaster Mobile App Store'da \(apple.com\)](#)

Bugün hareketlenmesi muhtemel hisseler

Kodu	Son	Pivot	1.Destek	2.Destek	1.Direnc	2.Direnc
ASTOR	118.40	117.90	117.00	115.50	119.50	120.00
PGSUS	206.80	204.33	201.50	196.00	209.50	212.50

Zirve Kapanışı Yapan BIST Hisseleri

AKBNK	ARMGD	ASELS	ALGYO	AHSGY	BURCE	CVKMD	ARFYE	HALKB	IEYHO
KLRHO	KTLEV	ENJSA	ENKAI	TCKRC	TRMET	TDGYO	RALYH	VAKBN	YKBNK
MANAS	ODINE	TRENJ	TAVHL						

*Tarihi yüksek seviyelerdeki hisseler, long yönde değerlendirilmelidir. Bu hisseler geçtiğimiz günlerde de tarihi zirve yapmış veya ilk kez tarihi zirve yapıyor olabilir. Bu hisseleri elinde tutan hiçbir yatırımcı TL bazında zararda değildir. Fiyat grafiğinin (TL grafikler) sol tarafında mevcut fiyattan yüksek fiyatta maliyeti olan yatırımcı yoktur. Dolayısıyla yükselen fiyatlar, zararda olan yatırımcıların satışlarıyla karşılaşmaz, sadece kar realizasyonu yapan yatırımcılar olabilir. Bu bağlamda yükselen bir stop fiyatıyla bu kağıtlarda yatırımcı olmak çok uygun bir risk/kazanç oranı sunmaktadır.

Uyarı Notu

İşbu rapor içerisinde yer alan bilgiler, İş Yatırım Menkul Değerler A.Ş. (“İş Yatırım” veya “Şirket”) tarafından bilgilendirme amacı ile hazırlanmıştır. Yatırım bilgi, yorum ve tavsiyeleri yatırım danışmanlığı kapsamında değildir. Yatırım danışmanlığı hizmeti; aracı kurumlar, portföy yönetim şirketleri, mevduat kabul etmeyen bankalar ile müşteri arasında imzalanacak yatırım danışmanlığı sözleşmesi çerçevesinde sunulmaktadır. Burada yer alan yorum ve tavsiyeler, yorum ve tavsiyede bulunanların kişisel görüşlerine dayanmaktadır. Herhangi bir yatırım aracının alım-satım önerisi ya da getiri vaadi olarak yorumlanmamalıdır. Bu görüşler mali durumunuz ile risk ve getiri tercihlerinize uygun olmayabilir. Bu nedenle, sadece burada yer alan bilgilere dayanarak yatırım kararı verilmesi beklentilerinize uygun sonuçlar doğurmayabilir. Yatırımcılar, yatırım kararlarını kendi özel yatırım hedeflerine ve mali durumlarına göre ve gerekli gördüklerinde bağımsız danışmanların yardımıyla vermelidir.

Burada yer alan fiyatlar, veriler ve bilgilerin tam ve doğru olduğu garanti edilemez; içerik, haber verilmeksizin değiştirilebilir. Tüm veriler, İş Yatırım tarafından Borsa İstanbul A.Ş., Sermaye Piyasası Kurulu, Türkiye Cumhuriyet Merkez Bankası A.Ş. gibi kamu kurumları, çeşitli medya kuruluşları ve güvenilir olduğuna inanılan kaynaklardan alınmıştır. Bu kaynakların kullanılması nedeni ile ortaya çıkabilecek hatalardan İş Yatırım Menkul Değerler A.Ş. sorumlu değildir.

Bu rapor ve içindeki bilgiler bazı geleceğe dönük varsayımlar içermekle birlikte, bu varsayımlar kesin veya mutlak sonuçları garanti etmemektedir. Rapordaki bilgiler doğrulama, tamamlama veya değişiklik gerektirebilir. Bu doğrultuda, Şirket herhangi bir tarafa bildirimde bulunmaksızın veya izin almaksızın dilediği zaman gerekli değişiklikleri yapma hakkını saklı tutar.

Bu içeriğe ilişkin tüm telif hakları İş Yatırım Menkul Değerler A.Ş.’ye aittir. Bu içerik, açık iznimiz olmaksızın başkaları tarafından herhangi bir amaçla, kısmen veya tamamen çoğaltılamaz, dağıtılamaz, yayımlanamaz veya değiştirilemez ya da elektronik ortamda ek olarak gönderilemez. (www.isyatirim.com.tr)

Bu rapor, herhangi bir menkul kıymetinin satışı veya devralınmasına ilişkin bir teklif, davet veya yatırım yapma yönünde bir teşvik teşkil etmemektedir ve hiçbir hukuki anlaşma veya sözleşmeye dayanak oluşturmaz. Yatırımcıların, burada yer alan tüm konularla ilgili kendi araştırmalarını yapmaları ve yatırım kararlarını bu araştırmalar doğrultusunda almaları gerekmektedir. Bu raporun içeriğinin kullanımından doğabilecek zararlardan dolayı Şirket, Yönetim Kurulu Üyeleri, yöneticileri veya çalışanları sorumluluk veya yükümlülük kabul etmemektedir.

“Öneri bilgilendirmesi: İş Yatırım Menkul Değerler A.Ş.’nin (“İş Yatırım” veya “Şirket”), Borsa İstanbul A.Ş.’de (“BİST”) bünyesinde yer alan halka açık şirketler için AL, TUT ve SAT yönündeki önerileri BIST-100 endeksinin (endeks) beklenen getirisine göre değerlendirilmektedir. Tüm bu öneriler İş Yatırım Araştırma Bölümü analistleri tarafından şirketlerin ileride elde edeceği tahmin edilen karları, nakit akımları ve bilançolarına göre bağımsız olarak değerlendirilir. Ek olarak, analistler koşulların elverişsiz olduğu veya doğru değerlendirme yapmanın mümkün olmadığı durumlarda bazı hisse senetleri için geçici olarak GÖZDEN GEÇİRİLİYOR önerisi verebilirler. Münferit her şirket için yatırım önerisi sırasıyla belirtilen şu kriterlere göre değerlendirilir, İş Yatırım Hisse senedi tavsiye metodolojisi:

Artış Potansiyeli > %25 : AL ,
%10 < Artış Potansiyeli < %25 : TUT,
Artış Potansiyeli < %10 : SAT,

Her sınır değeri için analist +/- %5 kanaat kullanabilmektedir.

Teşekkürler

İŞ YATIRIM

