

Teknik Görünüm Raporu

2.10.2025

Araştırma Müdürlüğü

İŞ YATIRIM



BIST 100 Teknik Analiz Görünümü



Destek Direnç Seviyeleri ve Pivot Değeri

Kodu	Son Fiyat	1 GünΔ	Pivot	1.Destek	2.Destek	1.Direnç	2.Direnç
BIST-100	11,220.22	1.89%	11,125	10,991	10,762	11,354	11,488
BIST-30	12,449.77	2.22%	12,336	12,169	11,889	12,616	12,783
BIST-50	9,852.61	2.01%	9,766	9,639	9,426	9,979	10,106

*Tablolar seans sonu kapanış rakamlarıdır. Grafik ile saat farkından kaynaklı fiyat farklılıkları olabilir.

Vadeli Endeks Kontratı Teknik Analiz Görünümü



Destek Direnç Seviyeleri ve Pivot Değeri

Kodu	Son Fiyat	1 GünΔ	Pivot	1.Destek	2.Destek	1.Direnç	2.Direnç
F_XU0301025	12,762.00	2.22%	12,656	12,467	12,173	12,950	13,139
F_XU0301225	13,430.00	1.99%	13,316	13,134	12,838	13,612	13,794
F_XU0300226	14,060.00	1.83%	13,951	13,801	13,543	14,209	14,359

*Tablolar seans sonu kapanış rakamlarıdır. Grafik ile saat farkından kaynaklı fiyat farklılıkları olabilir.

Vadeli Döviz Kontratı Teknik Analiz Görünümü



Destek Direnç Seviyeleri ve Pivot Değeri

Kodu	Son Fiyat	1 GünΔ	Pivot	1.Destek	2.Destek	1.Direnç	2.Direnç
F_USDTRY1025	42.6520	-0.07%	42.6607	42.6403	42.6287	42.6723	42.6927
F_USDTRY1125	43.6610	-0.08%	43.6713	43.6477	43.6343	43.6847	43.7083
F_USDTRY1225	44.8630	-0.11%	44.8773	44.8437	44.8243	44.8967	44.9303

*Tablolar seans sonu kapanış rakamlarıdır. Grafik ile saat farkından kaynaklı fiyat farklılıkları olabilir.

Piyasa Görünümü

XUTUM Hisse Senetleri Piyasası Alış Satış Rakamları			
Aracı Kurum	Net(mnTL)	Aracı Kurum	Net(mnTL)
Bank of America Yat.İ	4,398.3	Allbatross Yat.	-1,709.2
Tera Yatırım	1,676.7	Yapi Kredi Yat.	-1,598.1
HSBC Yatırım	1,339.7	İş Yatırım	-1,588.5
Ak Yatırım	1,103.6	Garanti BBVA	-1,196.6
TEB Yatırım	414.9	Info Yatırım	-1,028.0
Aracı Kurum	Net(mnTL)	Aracı Kurum	Net(mnTL)
Tera Yatırım	142,913.4	Info Yatırım	-67,793.6
Yapi Kredi Yat.	43,822.1	İş Yatırım	-61,433.6
Ziraat Yat.	33,120.9	A1 Capital Menkul	-48,302.9
Global Menkul	18,544.5	Tacirler Yat.	-40,095.7
HSBC Yatırım	18,391.3	Garanti BBVA	-23,145.6

BIST100 -1 Ay Ort.Hac. Göre Hacim Artışı Olan Hisseler (Adet)

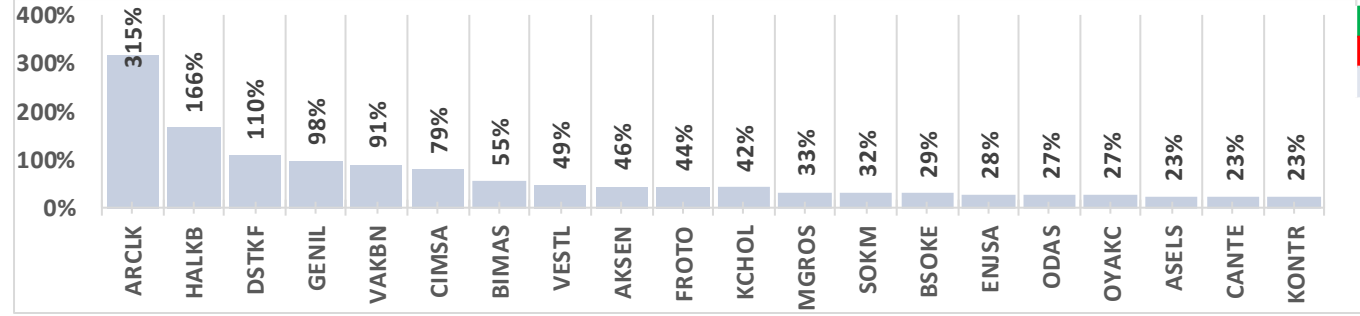

BIST-TUM Fiyatlar	
Artan	385
Azalan	181
Aynı	26

Ekim Vadeli Endeks Kontratı Alış Satış Rakamları			
Aracı Kurum	Net(mn Lot)	Aracı Kurum	Net(mn Lot)
Yapi Kredi	12,435	Teb Yatırım	-7,518
İnfo	6,949	QNB Finans	-5,530
Bank of America	4,892	Destek	-4,929
A1 Capital Menk	3,483	Ak Yatırım	-4,303
İş Yatırım	2,928	HSBC Yatırım	-2,966
Aracı Kurum	Net(mn Lot)	Aracı Kurum	Net(mn Lot)
Teb Yatırım	201,840	Bank of America	-104,554
Ziraat Yat.	19,926	İş Yatırım	-70,364
İnfo	5,751	Meksa Yatırım	-20,069
Halk Yatırım	4,196	HSBC Yatırım	-18,503
QNB Finans	3,425	Ak Yatırım	-7,449

Endeks Sözleşmesi Açık Pozisyon Sayıları

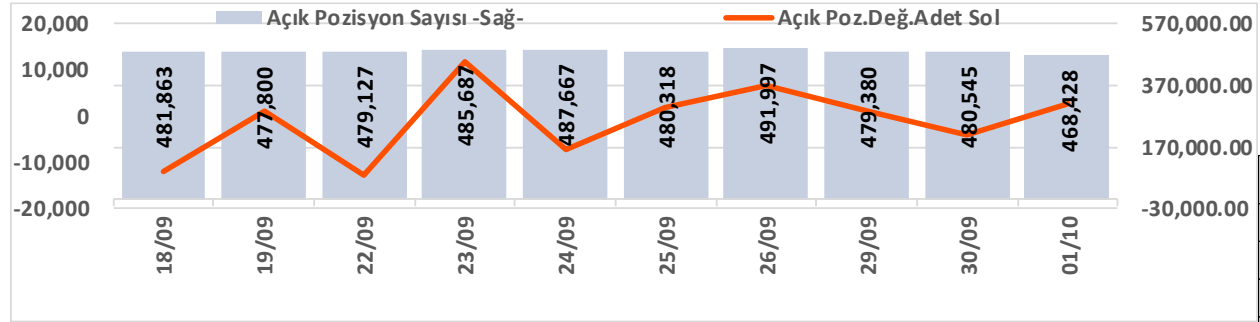

Açık Pozisyon	Hacim	Fiyat	Yön	Güç
Artış ↑	Artış ↑	Yukarı ↑	↑	Güçlü
Artış ↑	Artış ↑	Aşağı ↓	↓	Güçlü
Düşüş ↓	Düşüş ↓	Aşağı ↓	↓	Zayıf
Düşüş ↓	Düşüş ↓	Yukarı ↑	↑	Zayıf

Ekim Vadeli USDTRY Kontratı Alış Satış Rakamları			
Aracı Kurum	Net(mn Lot)	Aracı Kurum	Net(mn Lot)
İşbank	57,100	Bank of America	-73,700
Yapi Kredi Yat.	29,180	İş Yatırım	-7,165
Gedik Yatırım	2,900	A1 Capital Menk	-5,500
QNB Finans	2,378	Vakif Yat.	-5,291
Yapi Kredi Bank	2,200	Ziraat Yat.	-1,516
Aracı Kurum	Net(mn Lot)	Aracı Kurum	Net(mn Lot)
Akbank	565,858	İş Yatırım	-934,096
Yapi Kredi Bank	467,119	Bank of America	-852,758
İşbank	377,100	Yapi Kredi Yat.	-256,468
Deniz Yatırım	228,546	QNB Finans	-93,968
QNB Bank	158,035	Ziraat Yat.	-41,568

Döviz Sözleşmesi Açık Pozisyon Sayıları

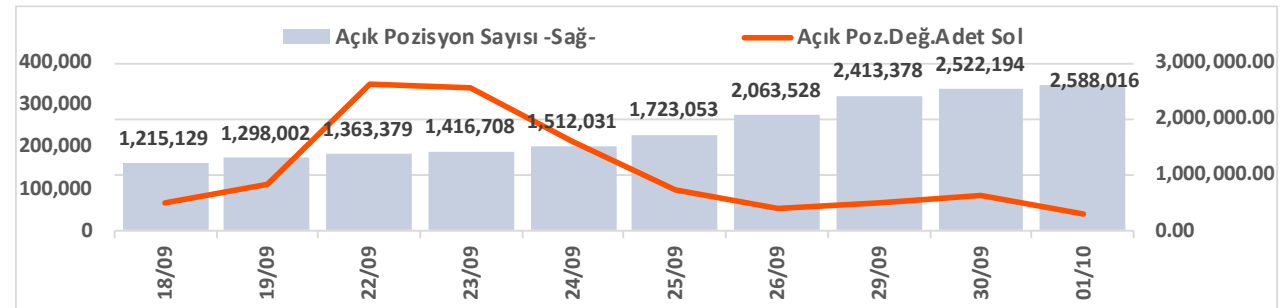

Şirketler Teknik Analiz Görünümü – Garanti Bankası

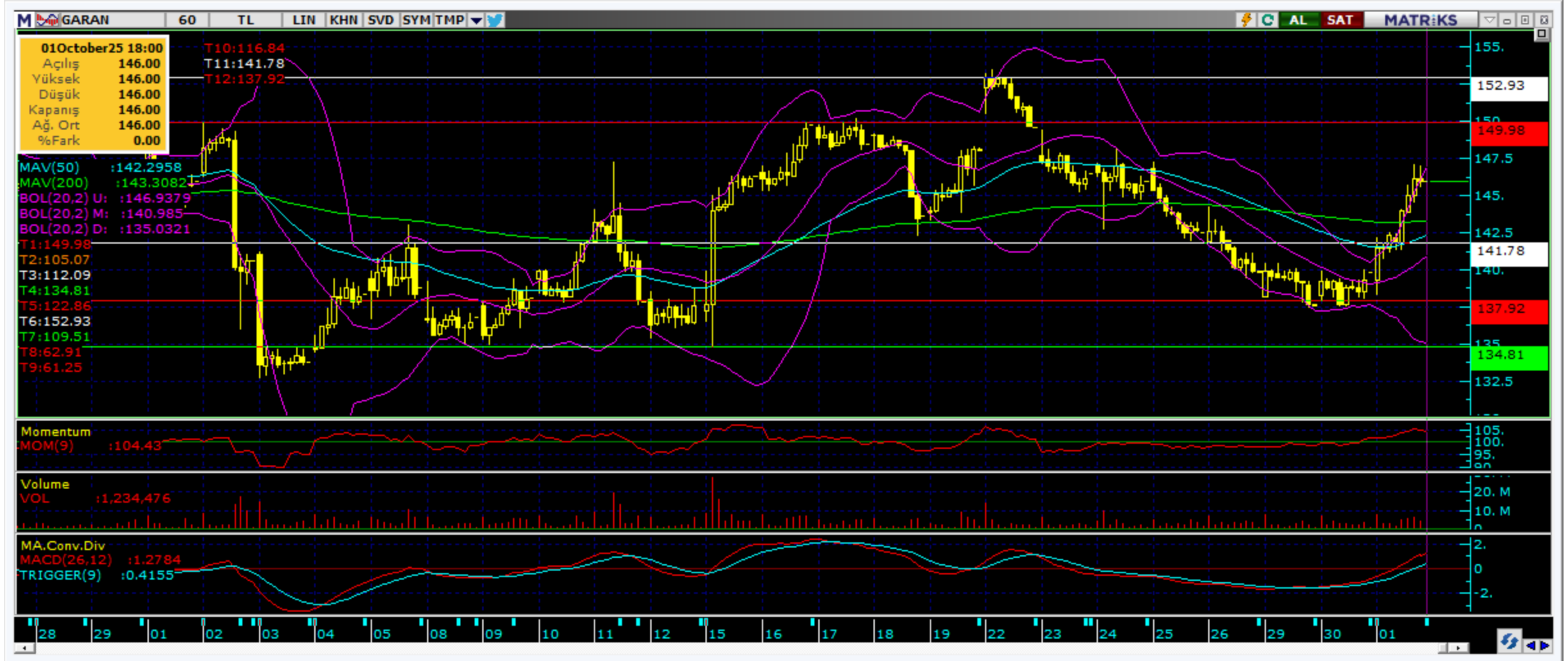

Kodu	Son	1G Değ.	Yab. %	3A Ort.H	Pivot	1.Destek	2.Destek	1.Direnç	2.Direnç
GARAN	146.00	4.43%	8.96	94.6 mn\$	143.80	140.50	135.00	149.50	152.50

*Tablolar seans sonu kapanış rakamlarıdır. Grafik ile saat farkından kaynaklı fiyat farklılıkları olabilir.

Şirketler Teknik Analiz Görünümü – Türk Hava Yolları



Kodu	Son	1G Değ.	Yab. %	3A Ort.H	Pivot	1.Destek	2.Destek	1.Direnç	2.Direnç
THYAO	315.75	0.24%	29.87	247.0 mn\$	315.42	312.00	308.50	319.00	322.50

*Tablolar seans sonu kapanış rakamlarıdır. Grafik ile saat farkından kaynaklı fiyat farklılıkları olabilir.

Şirketler Teknik Analiz Görünümü – İş Bankası

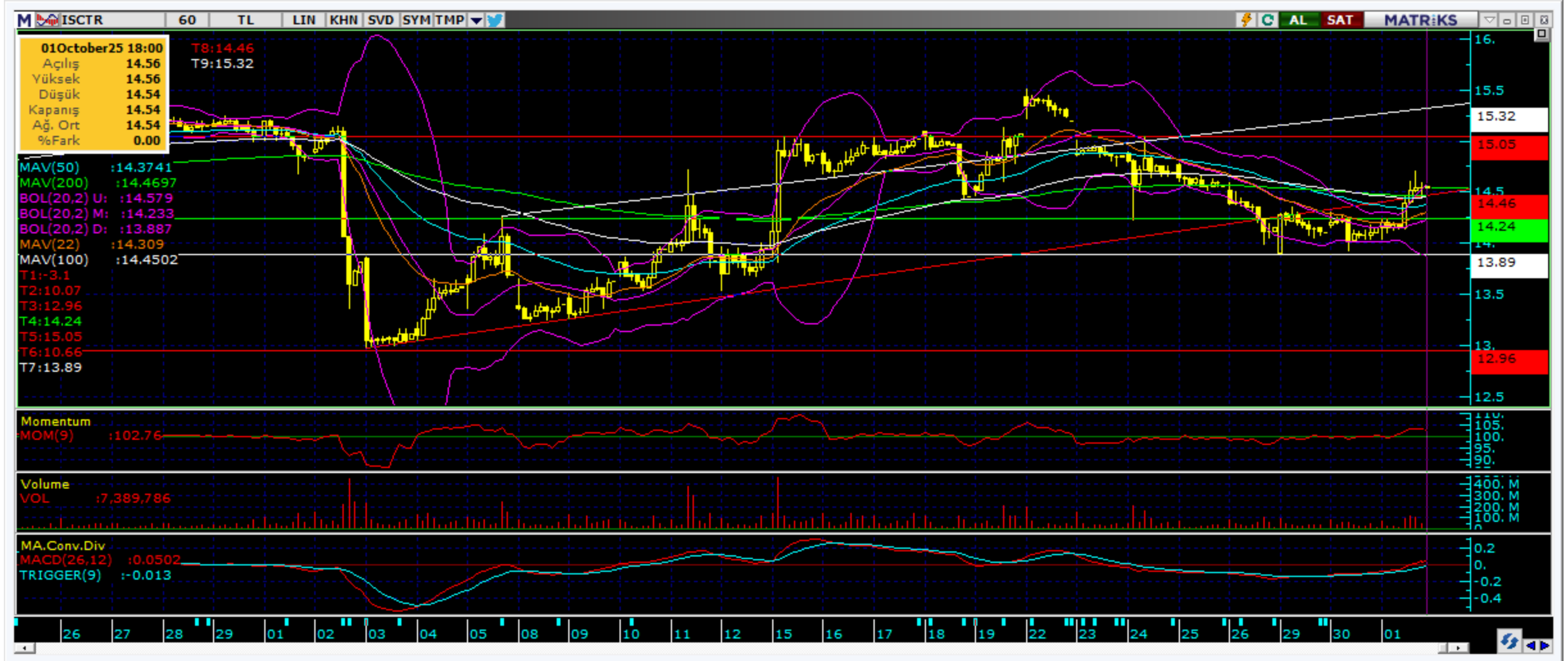

Kodu	Son	1G Değ.	Yab. %	3A Ort.H	Pivot	1.Destek	2.Destek	1.Direnç	2.Direnç
ISCTR	14.54	2.76%	28.99	158.4 mn\$	14.42	14.15	13.75	14.80	15.10

*Tablolar seans sonu kapanış rakamlarıdır. Grafik ile saat farkından kaynaklı fiyat farklılıkları olabilir.

Şirketler Teknik Analiz Görünümü – Akbank



Kodu	Son	1G Değ.	Yab. %	3A Ort.H	Pivot	1.Destek	2.Destek	1.Direnç	2.Direnç
AKBNK	64.25	2.47%	49.53	159.5 mn\$	63.63	62.50	60.80	65.35	66.50

*Tablolar seans sonu kapanış rakamlarıdır. Grafik ile saat farkından kaynaklı fiyat farklılıkları olabilir.



Şirketler Teknik Analiz Görünümü – Yapı Kredi Bankası



Kodu	Son	1G Değ.	Yab. %	3A Ort.H	Pivot	1.Destek	2.Destek	1.Direnç	2.Direnç
YKBNK	35.34	4.12%	33.72	152.6 mn\$	34.95	34.10	32.85	36.20	37.05

*Tablolar seans sonu kapanış rakamlarıdır. Grafik ile saat farkından kaynaklı fiyat farklılıkları olabilir.

Şirketler Teknik Analiz Görünümü – Vakıfbank



Kodu	Son	1G Değ.	Yab. %	3A Ort.H	Pivot	1.Destek	2.Destek	1.Direnç	2.Direnç
VAKBN	26.98	5.39%	3.26	19.2 mn\$	26.63	25.90	24.80	27.75	28.45

*Tablolar seans sonu kapanış rakamlarıdır. Grafik ile saat farkından kaynaklı fiyat farklılıkları olabilir.

Şirketler Teknik Analiz Görünümü – Halkbank



Kodu	Son	1G Değ.	Yab. %	3A Ort.H	Pivot	1.Destek	2.Destek	1.Direnç	2.Direnç
HALKB	28.96	9.95%	0.72	28.7 mn\$	27.94	26.90	24.90	30.00	31.00

*Tablolar seans sonu kapanış rakamlarıdır. Grafik ile saat farkından kaynaklı fiyat farklılıkları olabilir.

Şirketler Teknik Analiz Görünümü – Emlak Konut GYO



*Tablolar seans sonu kapanış rakamlarıdır. Grafik ile saat farkından kaynaklı fiyat farklılıkları olabilir.

Şirketler Teknik Analiz Görünümü – Turkcell İletişim



*Tablolar seans sonu kapanış rakamlarıdır. Grafik ile saat farkından kaynaklı fiyat farklılıkları olabilir.

Şirketler Teknik Analiz Görünümü – Enka İnşaat

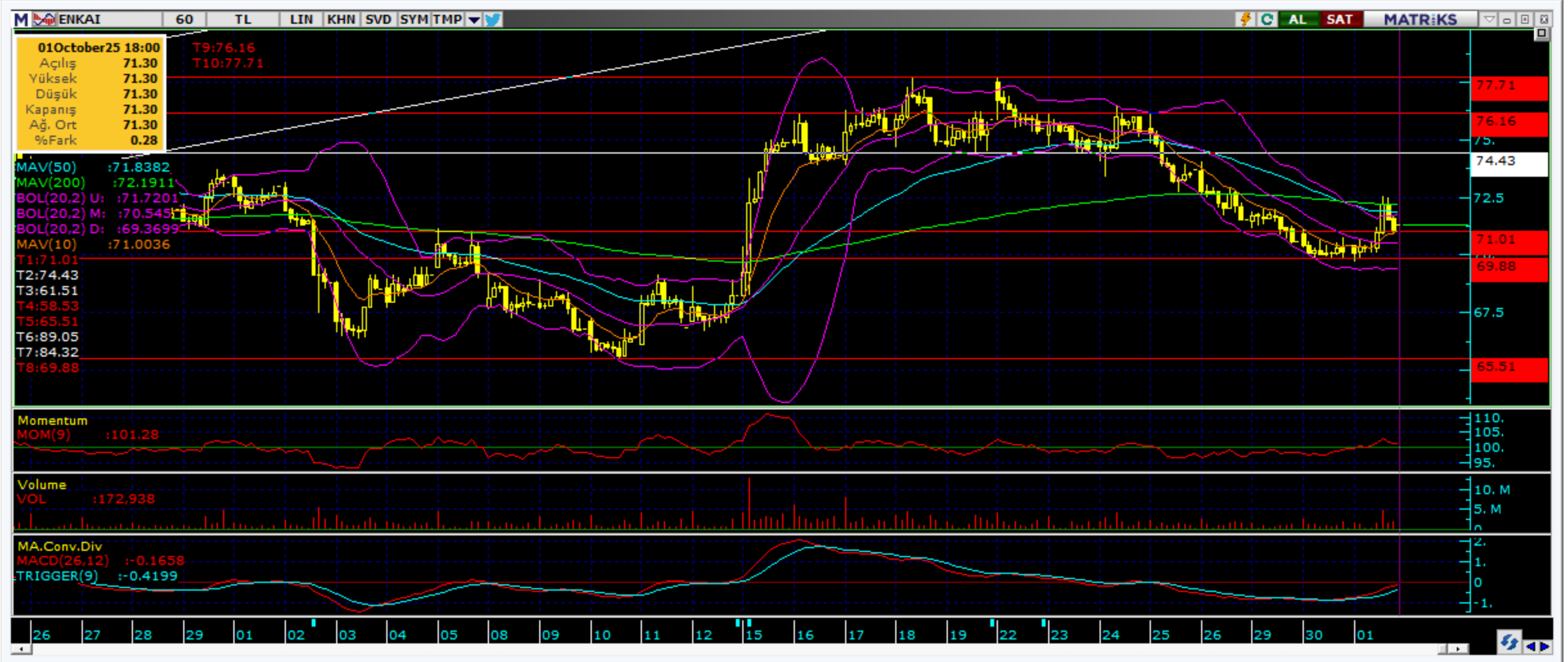

Kodu	Son	1G Değ.	Yab. %	3A Ort.H	Pivot	1.Destek	2.Destek	1.Direnç	2.Direnç
ENKAI	71.30	1.28%	29.10	22.1 mn\$	71.20	69.85	68.40	72.65	74.00

*Tablolar seans sonu kapanış rakamlarıdır. Grafik ile saat farkından kaynaklı fiyat farklılıkları olabilir.

Şirketler Teknik Analiz Görünümü – Koç Holding



Kodu	Son	1G Değ.	Yab. %	3A Ort.H	Pivot	1.Destek	2.Destek	1.Direnç	2.Direnç
KCHOL	176.00	1.79%	40.45	118.0 mn\$	175.20	171.50	167.50	179.50	183.00

*Tablolar seans sonu kapanış rakamlarıdır. Grafik ile saat farkından kaynaklı fiyat farklılıkları olabilir.

Şirketler Teknik Analiz Görünümü – Anadolu Grubu Holding



Kodu	Son	1G Değ.	Yab. %	3A Ort.H	Pivot	1.Destek	2.Destek	1.Direnç	2.Direnç
AGHOL	26.40	2.09%	23.07	4.6 mn\$	26.24	25.90	25.45	26.70	27.05

*Tablolar seans sonu kapanış rakamlarıdır. Grafik ile saat farkından kaynaklı fiyat farklılıkları olabilir.

Şirketler Teknik Analiz Görünümü – Arçelik



Kodu	Son	1G Değ.	Yab. %	3A Ort.H	Pivot	1.Destek	2.Destek	1.Direnç	2.Direnç
ARCLK	121.60	-3.87%	17.01	8.4 mn\$	122.83	118.50	115.50	126.00	130.50

*Tablolar seans sonu kapanış rakamlarıdır. Grafik ile saat farkından kaynaklı fiyat farklılıkları olabilir.

Şirketler Teknik Analiz Görünümü – Alarko Holding

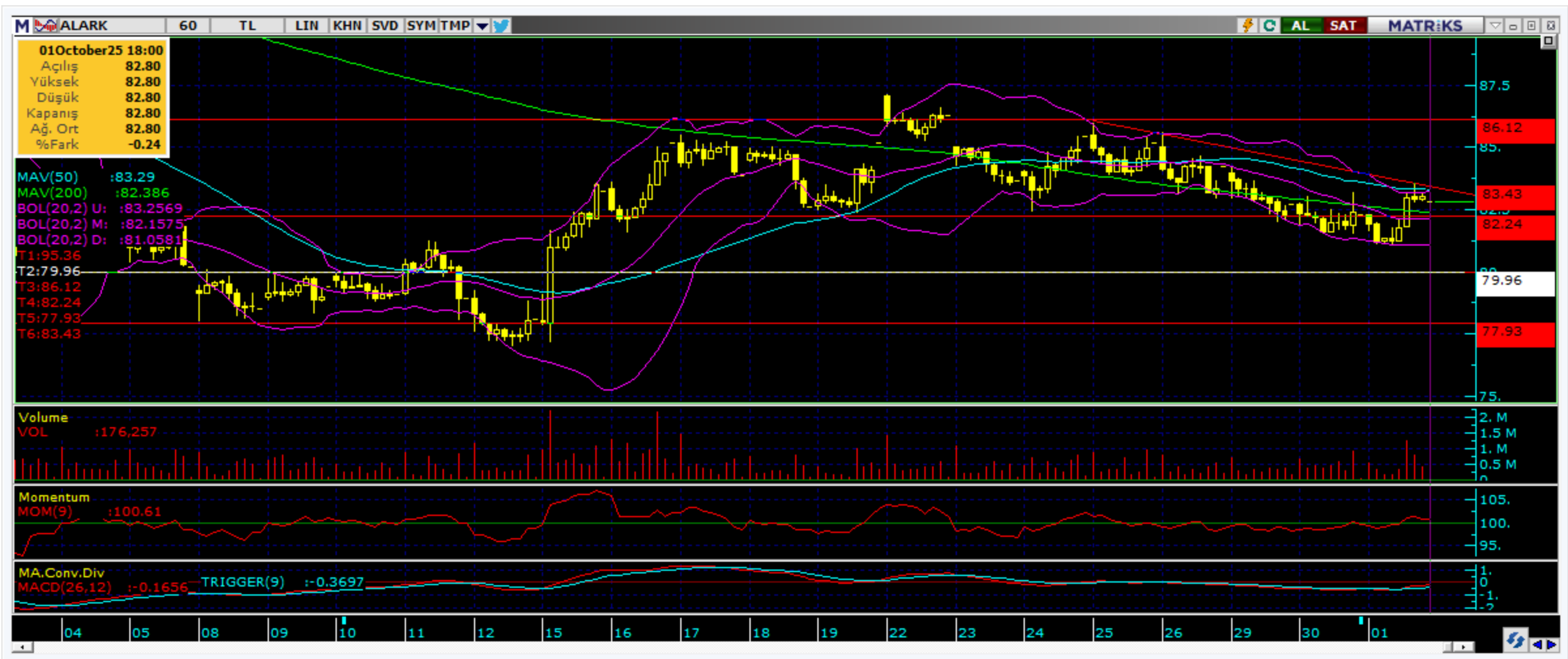

Kodu	Son	1G Değ.	Yab. %	3A Ort.H	Pivot	1.Destek	2.Destek	1.Direnç	2.Direnç
ALARK	82.80	0.61%	10.03	8.8 mn\$	82.48	81.40	80.05	83.85	84.95

*Tablolar seans sonu kapanış rakamlarıdır. Grafik ile saat farkından kaynaklı fiyat farklılıkları olabilir.

Şirketler Teknik Analiz Görünümü – Sabancı Holding



Kodu	Son	1G Değ.	Yab. %	3A Ort.H	Pivot	1.Destek	2.Destek	1.Direnç	2.Direnç
SAHOL	88.40	1.84%	44.63	61.6 mn\$	88.07	86.40	84.35	90.10	91.75

*Tablolar seans sonu kapanış rakamlarıdır. Grafik ile saat farkından kaynaklı fiyat farklılıkları olabilir.

Şirketler Teknik Analiz Görünümü – Mavi Giyim



Kodu	Son	1G Değ.	Yab. %	3A Ort.H	Pivot	1.Destek	2.Destek	1.Direnç	2.Direnç
MAVI	37.98	1.66%	31.02	13.7 mn\$	37.60	37.15	36.35	38.40	38.85

*Tablolar seans sonu kapanış rakamlarıdır. Grafik ile saat farkından kaynaklı fiyat farklılıkları olabilir.

Şirketler Teknik Analiz Görünümü – Şok Market

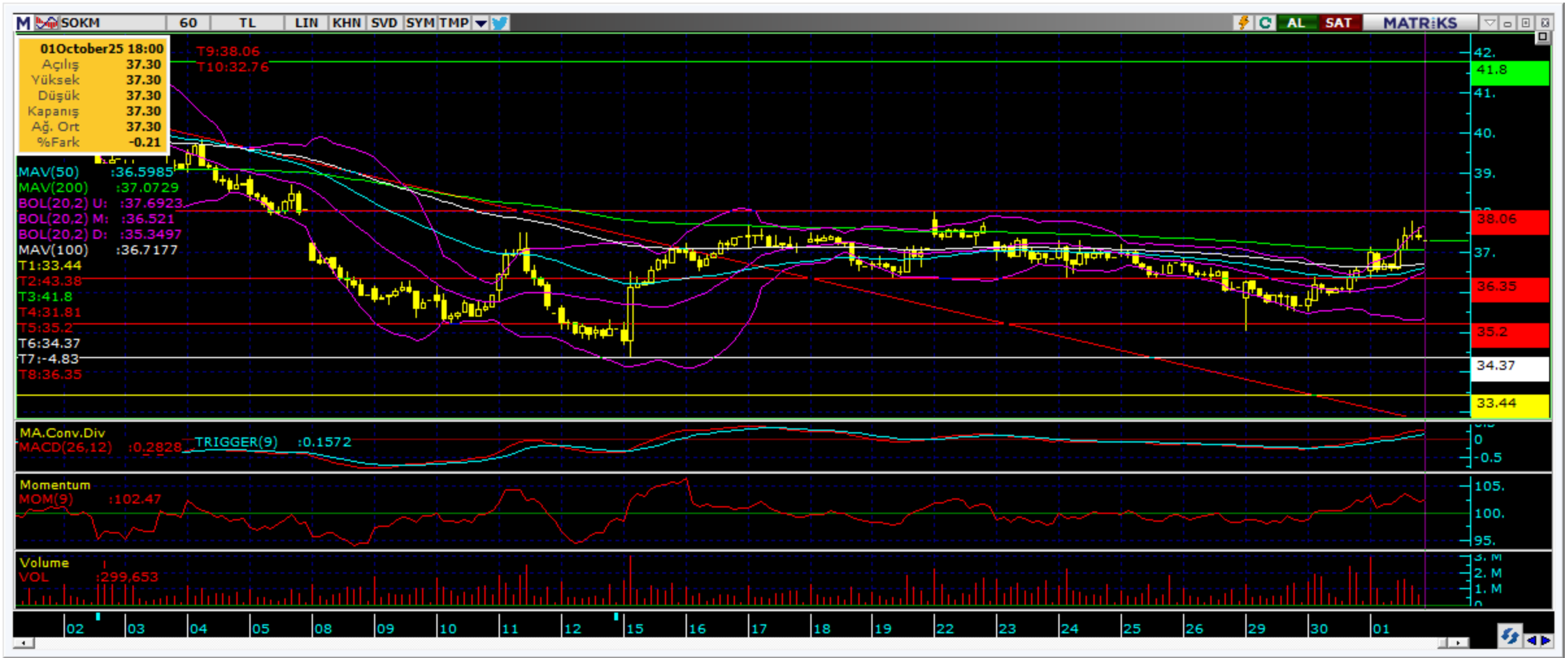

Kodu	Son	1G Değ.	Yab. %	3A Ort.H	Pivot	1.Destek	2.Destek	1.Direnç	2.Direnç
SOKM	37.30	2.47%	32.85	6.2 mn\$	37.15	36.50	35.75	37.95	38.55

*Tablolar seans sonu kapanış rakamlarıdır. Grafik ile saat farkından kaynaklı fiyat farklılıkları olabilir.

Şirketler Teknik Analiz Görünümü – Medical Park



Kodu	Son	1G Değ.	Yab. %	3A Ort.H	Pivot	1.Destek	2.Destek	1.Direnç	2.Direnç
MPARK	330.75	-0.38%	44.42	7.8 mn\$	330.00	324.00	317.00	337.00	343.00

*Tablolar seans sonu kapanış rakamlarıdır. Grafik ile saat farkından kaynaklı fiyat farklılıkları olabilir.

Bugün hareketlenmesi muhtemel hisseler ↑ KCHOL



Kodu	Son	Yab. %	Pivot	1.Destek	2.Destek	1.Direnç	2.Direnç	1 Ay Ort.Hac.(Adet) / Son	Fark
KCHOL	176.00	40.45	175.20	171.50	167.50	179.50	183.00	30.4 mn / 43.1 mn	▲ 42%

*Tablolar seans sonu kapanış rakamlarıdır. Grafik ile saat farkından kaynaklı fiyat farklılıkları olabilir.



Bugün hareketlenmesi muhtemel hisseler ▲ ASELS



Kodu	Son	Yab. %	Pivot	1.Destek	2.Destek	1.Direnç	2.Direnç	1 Ay Ort.Hac.(Adet) / Son	Fark
ASELS	218.10	54.21	214.63	210.50	203.00	222.00	226.00	33.4 mn / 41.3 mn	▲ 23%

*Tablolar seans sonu kapanış rakamlarıdır. Grafik ile saat farkından kaynaklı fiyat farklılıkları olabilir.

Bugün hareketlenmesi muhtemel hisseler ▲ ENJSA



Kodu	Son	Yab. %	Pivot	1.Destek	2.Destek	1.Direnç	2.Direnç	1 Ay Ort.Hac.(Adet) / Son	Fark
ENJSA	81.20	26.95	80.08	78.70	76.25	82.55	83.95	3.4 mn / 4.3 mn	▲ 28%

*Tablolar seans sonu kapanış rakamlarıdır. Grafik ile saat farkından kaynaklı fiyat farklılıkları olabilir.

Şirketler Teknik Analiz Görünümü – BIST 30 Seviyeler

Kodu	Son	1G Değ.	Yab. %	3A Ort.H	Pivot	1.Destek	2.Destek	1.Direnç	2.Direnç
AEFES	14.04	1.52%	35.41	27.5 mn\$	13.95	13.80	13.55	14.20	14.35
AKBNK	64.25	2.47%	49.53	159.5 mn\$	63.63	62.50	60.80	65.35	66.50
ASELS	218.10	1.44%	54.21	131.8 mn\$	214.63	210.50	203.00	222.00	226.00
ASTOR	99.55	2.00%	49.83	41.1 mn\$	98.75	97.10	94.65	101.00	103.00
BIMAS	567.50	4.90%	48.98	60.2 mn\$	560.67	545.00	522.00	583.50	599.00
DSTKF	700.00	4.95%	10.46	40.5 mn\$	668.33	632.00	564.50	736.00	772.50
EKGYO	20.66	3.98%	37.31	95.9 mn\$	20.45	20.05	19.40	21.05	21.50
ENKAI	71.30	1.28%	29.10	22.1 mn\$	71.20	69.85	68.40	72.65	74.00
EREGL	29.90	1.70%	19.66	128.9 mn\$	29.75	29.40	28.90	30.25	30.60
FROTO	100.30	1.26%	37.38	34.9 mn\$	99.60	97.70	95.10	102.00	104.00
GARAN	146.00	4.43%	8.96	94.6 mn\$	143.80	140.50	135.00	149.50	152.50
GUBRF	284.00	-0.44%	14.26	18.7 mn\$	284.25	281.00	278.00	287.00	290.50
ISCTR	14.54	2.76%	28.99	158.4 mn\$	14.42	14.15	13.75	14.80	15.10
KCHOL	176.00	1.79%	40.45	118.0 mn\$	175.20	171.50	167.50	179.50	183.00
KOZAL	25.48	1.03%	30.44	40.5 mn\$	25.23	24.90	24.35	25.80	26.10
KRDMD	28.70	1.06%	10.86	40.3 mn\$	28.48	28.05	27.40	29.10	29.55
MGROS	463.50	4.16%	24.16	26.7 mn\$	458.67	449.00	434.00	473.50	483.00
PETKM	18.38	1.60%	11.16	28.4 mn\$	18.25	17.95	17.55	18.65	18.95
PGSUS	220.30	1.76%	21.21	97.6 mn\$	219.33	217.00	213.50	222.50	225.00
SAHOL	88.40	1.84%	44.63	61.6 mn\$	88.07	86.40	84.35	90.10	91.75
SASA	3.52	-6.13%	15.91	154.8 mn\$	3.49	3.44	3.36	3.57	3.62
SISE	37.48	0.43%	10.10	44.2 mn\$	37.28	36.85	36.25	37.90	38.30
TAVHL	241.90	0.79%	69.03	15.7 mn\$	240.53	237.50	233.00	245.00	248.00
TCELL	99.50	1.69%	72.31	62.9 mn\$	99.13	97.55	95.65	101.00	102.50
THYAO	315.75	0.24%	29.87	247.0 mn\$	315.42	312.00	308.50	319.00	322.50
TOASO	268.50	3.57%	22.82	32.8 mn\$	264.08	259.00	249.50	273.50	279.00
TTKOM	52.50	3.35%	41.86	30.1 mn\$	51.77	50.80	49.05	53.50	54.45
TUPRS	191.50	2.68%	32.95	82.9 mn\$	189.17	184.00	176.50	196.50	202.00
ULKER	108.70	4.02%	73.18	19.5 mn\$	107.47	106.00	103.00	110.50	112.00
YKBNK	35.34	4.12%	33.72	152.6 mn\$	34.95	34.10	32.85	36.20	37.05

Kısa Vadeli İşlem Önerilerinin Perf./ Raporlar / Tarihi Zirveler

Tarih sıralamasına göre son 10 tane işlem önerimiz ve performansları aşağıdaki tabloda gösterilmektedir.

	Öneri	Oneri Tarihi	AL	SAT	Acilis	Hedef	Hedef	Stop	Stop	Kapanis	Kapanis	Getiri/	Gün	Öneri Durumu	
					Fiyat (₺)	Fiyat (TL)	%	Fiyat (₺)	%	Fiyat (₺)	Tarih	Zarar	Sayısı		
Kısa Vadeli İşlem Önerileri	Hisse	01/10/2025		EKGYO	20.08	19.82	-1.3%	20.22	0.7%	19.93	01/10/2025	0.7%	0	Kapalı	
	Hisse	01/10/2025	MGROS		451.50	460.75	2.0%	447.75	-0.8%	459.00	01/10/2025	1.7%	0	Kapalı	
	Hisse	01/10/2025	PGSUS		219.50	224.00	2.1%	217.6	-0.9%					0	Açık
	Hisse	01/10/2025	EREGL		29.70	30.32	2.1%	29.46	-0.8%	30.08	01/10/2025	1.3%	0	Kapalı	
	Hisse	01/10/2025	YKBNK		34.52	35.24	2.1%	34.22	-0.9%	35.24	01/10/2025	2.1%	0	Kapalı	
	Hisse	01/10/2025	ASELS		214.80	219.20	2.0%	213	-0.8%	217.10	01/10/2025	1.1%	0	Kapalı	
	Hisse	01/10/2025	KRDMD		28.64	29.24	2.1%	28.4	-0.8%						Açık
	Hisse	01/10/2025	FROTO		100.30	102.40	2.1%	99.5	-0.8%						Açık
	Hisse	01/10/2025	KCHOL		176.50	180.10	2.0%	175	-0.8%						Açık
Orta Vadeli İşlem Önerileri	Hisse	01/10/2025	ASELS		216.80	221.20	2.0%	214.9	-0.9%						Açık
	Hisse	15/08/2025	LOGO		174.20	200.40	15.0%	165.6	-4.9%						Açık
	Hisse	22/08/2025	TOASO		246.00	283.00	15.0%	233.8	-5.0%						Açık
	Hisse	22/08/2025	ASELS		182.30	209.80	15.1%	173.3	-4.9%	173.30	02/09/2025	-4.9%	11	Kapalı	
	Hisse	22/08/2025	EKGYO		21.32	24.54	15.1%	20.28	-4.9%						Açık
	Hisse	26/08/2025	BALUS		26.96	31.02	15.1%	25.64	-4.9%						Açık
	Hisse	26/08/2025	ENJSA		75.10	86.40	15.0%	71.4	-4.9%						Açık
	Hisse	26/08/2025	TABGD		214.80	247.10	15.0%	204.2	-4.9%						Açık
	Hisse	16/09/2025	ASTOR		117.90	130.00	10.3%	113	-4.2%						Açık
	Hisse	26/09/2025	AGESA		172.10	198.00	15.0%	163.6	-4.9%						Açık
Hisse	26/09/2025	ASELS		215.80	248.30	15.1%	205.1	-5.0%						Açık	

Zirve Kapanışı Yapan BIST Hisseleri

ATATP GMTAS IEYHO MARMR SMRVA YGGYO AKSGY DOFER ECILC TRGYO
KAPLM PAGYO HEDEF ENJSA RALYH BASGZ

Tüm önerilerimize eşzamanlı olarak ulaşmak isteyenler Trademaster Mobile uygulamasında yer alan «Bildirimler» sekmesinde yer alan bildirimleri takip edebilirler.

[İş Yatırım TradeMaster Mobil - Android Apps on Google Play](#)

[TradeMaster Mobile App Store'da \(apple.com\)](#)

Bugün hareketlenmesi muhtemel hisseler

Kodu	Son	Pivot	1.Destek	2.Destek	1.Direnc	2.Direnc
ASELS	218.10	214.63	210.50	203.00	222.00	226.00
KCHOL	176.00	175.20	171.50	167.50	179.50	183.00
ENJSA	81.20	80.08	78.70	76.25	82.55	83.95

*Tarihi yüksek seviyelerdeki hisseler, long yönde değerlendirilmelidir. Bu hisseler geçtiğimiz günlerde de tarihi zirve yapmış veya ilk kez tarihi zirve yapıyor olabilir. Bu hisseleri elinde tutan hiçbir yatırımcı TL bazında zararda değildir. Fiyat grafiğinin (TL grafikler) sol tarafında mevcut fiyattan yüksek fiyatta maliyeti olan yatırımcı yoktur. Dolayısıyla yükselen fiyatlar, zararda olan yatırımcıların satışlarıyla karşılaşmaz, sadece kar realizasyonu yapan yatırımcılar olabilir. Bu bağlamda yükselen bir stop fiyatıyla bu kağıtlarda yatırımcı olmak çok uygun bir risk/kazanç oranı sunmaktadır.

Uyarı Notu

İşbu rapor içerisinde yer alan bilgiler, İş Yatırım Menkul Değerler A.Ş. (“İş Yatırım” veya “Şirket”) tarafından bilgilendirme amacı ile hazırlanmıştır. Yatırım bilgi, yorum ve tavsiyeleri yatırım danışmanlığı kapsamında değildir. Yatırım danışmanlığı hizmeti; aracı kurumlar, portföy yönetim şirketleri, mevduat kabul etmeyen bankalar ile müşteri arasında imzalanacak yatırım danışmanlığı sözleşmesi çerçevesinde sunulmaktadır. Burada yer alan yorum ve tavsiyeler, yorum ve tavsiyede bulunanların kişisel görüşlerine dayanmaktadır. Herhangi bir yatırım aracının alım-satım önerisi ya da getiri vaadi olarak yorumlanmamalıdır. Bu görüşler mali durumunuz ile risk ve getiri tercihlerinize uygun olmayabilir. Bu nedenle, sadece burada yer alan bilgilere dayanarak yatırım kararı verilmesi beklentilerinize uygun sonuçlar doğurmayabilir. Yatırımcılar, yatırım kararlarını kendi özel yatırım hedeflerine ve mali durumlarına göre ve gerekli gördüklerinde bağımsız danışmanların yardımıyla vermelidir.

Burada yer alan fiyatlar, veriler ve bilgilerin tam ve doğru olduğu garanti edilemez; içerik, haber verilmeksizin değiştirilebilir. Tüm veriler, İş Yatırım tarafından Borsa İstanbul A.Ş., Sermaye Piyasası Kurulu, Türkiye Cumhuriyet Merkez Bankası A.Ş. gibi kamu kurumları, çeşitli medya kuruluşları ve güvenilir olduğuna inanılan kaynaklardan alınmıştır. Bu kaynakların kullanılması nedeni ile ortaya çıkabilecek hatalardan İş Yatırım Menkul Değerler A.Ş. sorumlu değildir.

Bu rapor ve içindeki bilgiler bazı geleceğe dönük varsayımlar içermekle birlikte, bu varsayımlar kesin veya mutlak sonuçları garanti etmemektedir. Rapordaki bilgiler doğrulama, tamamlama veya değişiklik gerektirebilir. Bu doğrultuda, Şirket herhangi bir tarafa bildirimde bulunmaksızın veya izin almaksızın dilediği zaman gerekli değişiklikleri yapma hakkını saklı tutar.

Bu içeriğe ilişkin tüm telif hakları İş Yatırım Menkul Değerler A.Ş.’ye aittir. Bu içerik, açık iznimiz olmaksızın başkaları tarafından herhangi bir amaçla, kısmen veya tamamen çoğaltılamaz, dağıtılamaz, yayımlanamaz veya değiştirilemez ya da elektronik ortamda ek olarak gönderilemez. (www.isyatirim.com.tr)

Bu rapor, herhangi bir menkul kıymetinin satışı veya devralınmasına ilişkin bir teklif, davet veya yatırım yapma yönünde bir teşvik teşkil etmemektedir ve hiçbir hukuki anlaşma veya sözleşmeye dayanak oluşturmaz. Yatırımcıların, burada yer alan tüm konularla ilgili kendi araştırmalarını yapmaları ve yatırım kararlarını bu araştırmalar doğrultusunda almaları gerekmektedir. Bu raporun içeriğinin kullanımından doğabilecek zararlardan dolayı Şirket, Yönetim Kurulu Üyeleri, yöneticileri veya çalışanları sorumluluk veya yükümlülük kabul etmemektedir.

“Öneri bilgilendirmesi: İş Yatırım Menkul Değerler A.Ş.’nin (“İş Yatırım” veya “Şirket”), Borsa İstanbul A.Ş.’de (“BİST”) bünyesinde yer alan halka açık şirketler için AL, TUT ve SAT yönündeki önerileri BIST-100 endeksinin (endeks) beklenen getirisine göre değerlendirilmektedir. Tüm bu öneriler İş Yatırım Araştırma Bölümü analistleri tarafından şirketlerin ileride elde edeceği tahmin edilen karları, nakit akımları ve bilançolarına göre bağımsız olarak değerlendirilir. Ek olarak, analistler koşulların elverişsiz olduğu veya doğru değerlendirme yapmanın mümkün olmadığı durumlarda bazı hisse senetleri için geçici olarak GÖZDEN GEÇİRİLİYOR önerisi verebilirler. Münferit her şirket için yatırım önerisi sırasıyla belirtilen şu kriterlere göre değerlendirilir, İş Yatırım Hisse senedi tavsiye metodolojisi:

Artış Potansiyeli > %25 : AL ,
%10 < Artış Potansiyeli < %25 : TUT,
Artış Potansiyeli < %10 : SAT,

Her sınır değeri için analist +/- %5 kanaat kullanabilmektedir.

Teşekkürler

İŞ YATIRIM

