

Teknik Görünüm Raporu

30.09.2025

Araştırma Müdürlüğü

İŞ YATIRIM



BIST 100 Teknik Analiz Görünümü



Destek Direnç Seviyeleri ve Pivot Değeri

Kodu	Son Fiyat	1 GünΔ	Pivot	1.Destek	2.Destek	1.Direnç	2.Direnç
BIST-100	11,048.13	-0.92%	11,101	10,996	10,943	11,153	11,258
BIST-30	12,178.52	-0.68%	12,236	12,121	12,064	12,293	12,407
BIST-50	9,688.54	-0.90%	9,736	9,641	9,594	9,783	9,877

*Tablolar seans sonu kapanış rakamlarıdır. Grafik ile saat farkından kaynaklı fiyat farklılıkları olabilir.

Vadeli Endeks Kontratı Teknik Analiz Görünümü

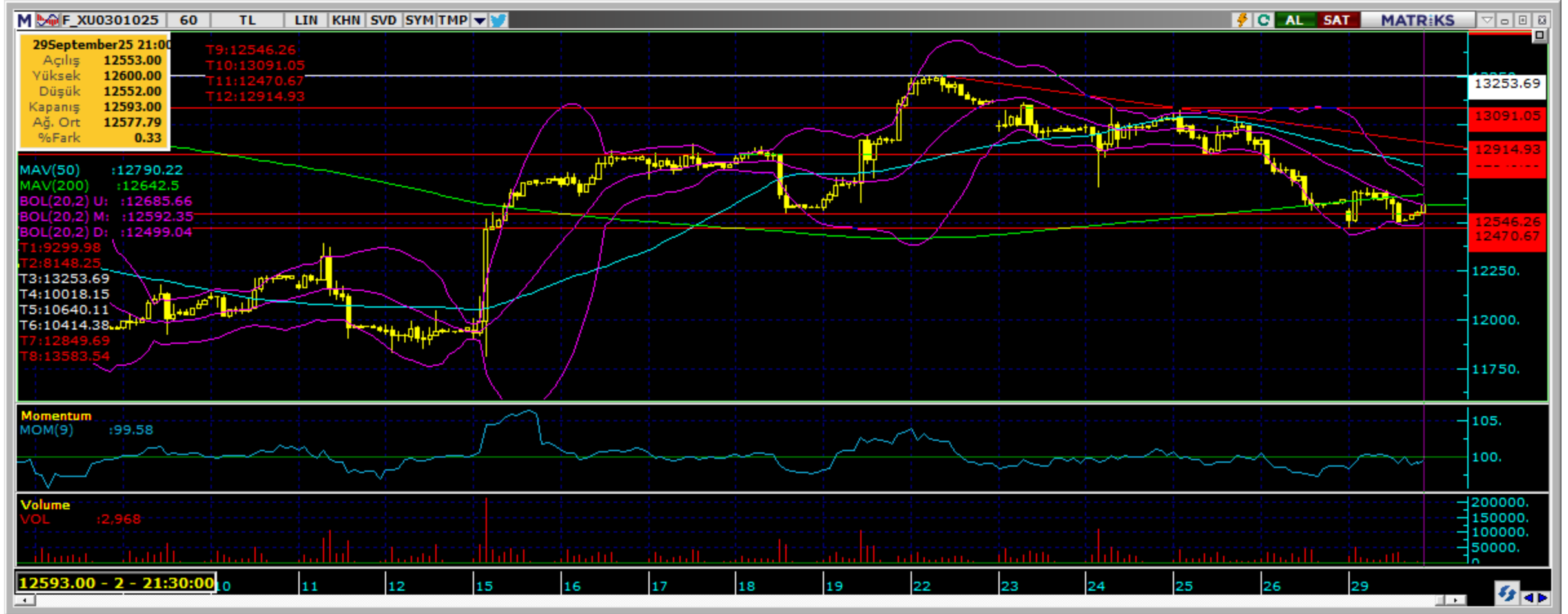

Destek Direnç Seviyeleri ve Pivot Değeri

Kodu	Son Fiyat	1 GünΔ	Pivot	1.Destek	2.Destek	1.Direnç	2.Direnç
F_XU0301025	12,512.00	-0.61%	12,556	12,436	12,359	12,633	12,753
F_XU0301225	13,168.00	-0.74%	13,219	13,103	13,037	13,285	13,401
F_XU0300226	13,826.00	-0.84%	13,875	13,770	13,714	13,931	14,036

*Tablolar seans sonu kapanış rakamlarıdır. Grafik ile saat farkından kaynaklı fiyat farklılıkları olabilir.

Vadeli Döviz Kontratı Teknik Analiz Görünümü



Destek Direnç Seviyeleri ve Pivot Değeri

Kodu	Son Fiyat	1 GünΔ	Pivot	1.Destek	2.Destek	1.Direnç	2.Direnç
F_USDTRY0925	41.5690	-0.08%	41.5640	41.5410	41.5130	41.5920	41.6150
F_USDTRY1025	42.7370	-0.07%	42.7340	42.7180	42.6990	42.7530	42.7690
F_USDTRY1125	43.7200	-0.29%	43.7500	43.6900	43.6600	43.7800	43.8400

*Tablolar seans sonu kapanış rakamlarıdır. Grafik ile saat farkından kaynaklı fiyat farklılıkları olabilir.



Piyasa Görünümü

XUTUM Hisse Senetleri Piyasası Alış Satış Rakamları

Aracı Kurum	Net(mnTL)	Aracı Kurum	Net(mnTL)
29/09/2025			
Bulls Yatırım	2,826.6	A1 Capital Menkul	-4,209.7
Tera Yatırım	1,991.8	Info Yatırım	-839.6
HSBC Yatırım	887.5	İş Yatırım	-807.7
TEB Yatırım	571.5	Tacirler Yat.	-766.2
Bank of America Yat.İ	538.6	Deniz Yatırım	-338.2
Yılıçı			
Tera Yatırım	139,907.2	Info Yatırım	-65,878.1
Yapi Kredi Yat.	47,439.1	İş Yatırım	-58,798.6
Ziraat Yat.	32,840.5	A1 Capital Menkul	-48,307.0
Global Menkul	18,194.3	Tacirler Yat.	-38,834.4
Bank of America Yat.İ	15,071.4	Garanti BBVA	-21,304.2

BIST100 -1 Ay Ort.Hac. Göre Hacim Artışı Olan Hisseler (Adet)

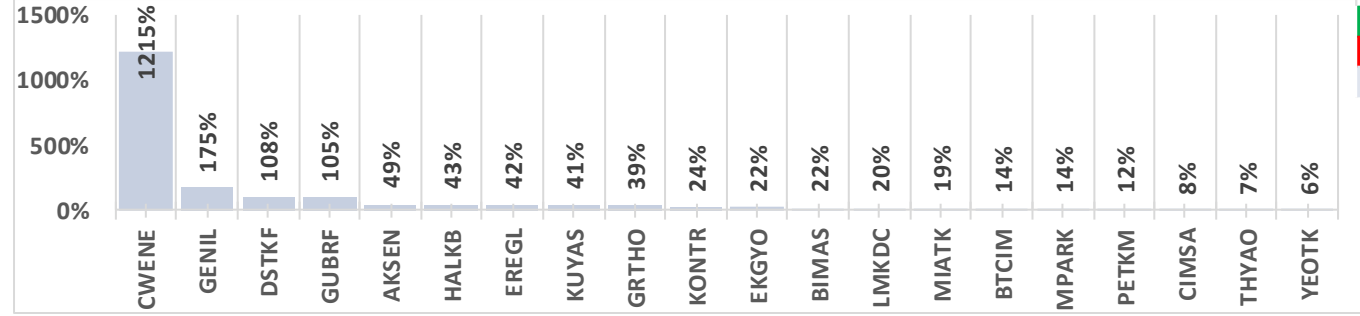

BIST-TUM Fiyatlar	
Artan	131
Azalan	453
Aynı	8

Ekim Vadeli Endeks Kontratı Alış Satış Rakamları

Aracı Kurum	Net(mn Lot)	Aracı Kurum	Net(mn Lot)
29/09/2025			
Bank of America	19,840	Yapi Kredi	-18,082
Yat.Finansman	6,855	HSBC Yatırım	-9,129
İş Yatırım	6,815	Deniz Yatırım	-3,526
Tacirler	5,462	Ak Yatırım	-2,128
Teb Yatırım	3,537	Garanti BBVA	-2,017
May-Eyl			
Teb Yatırım	210,730	Bank of America	-110,079
Ziraat Yat.	20,136	İş Yatırım	-78,446
Halk Yatırım	6,818	Meksa Yatırım	-22,613
QNB Finans	6,808	Yapi Kredi	-15,430
HSBC Yatırım	4,244	Oyak Yatırım	-8,863

Endeks Sözleşmesi Açık Pozisyon Sayıları

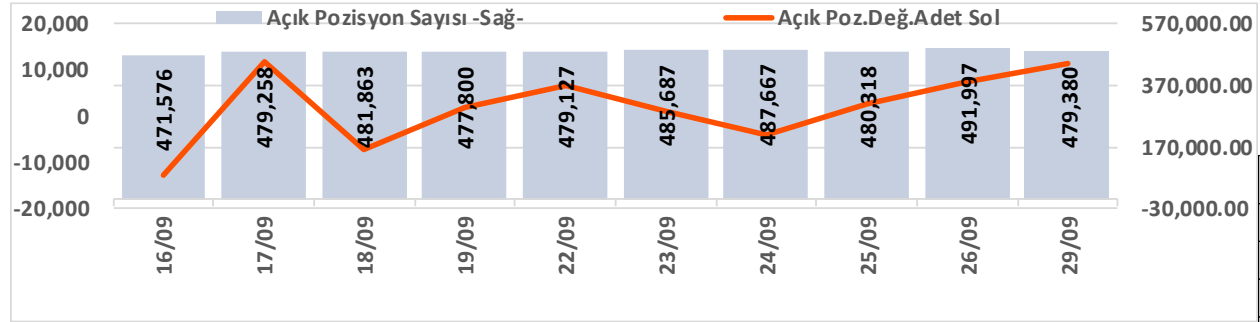

Açık Pozisyon	Hacim	Fiyat	Yön	Güç
Artış ↑	Artış ↑	Yukarı ↑	↑	Güçlü
Artış ↑	Artış ↑	Aşağı ↓	↓	Güçlü
Düşüş ↓	Düşüş ↓	Aşağı ↓	↓	Zayıf
Düşüş ↓	Düşüş ↓	Yukarı ↑	↑	Zayıf

Eylül Vadeli USDTRY Kontratı Alış Satış Rakamları

Aracı Kurum	Net(mn Lot)	Aracı Kurum	Net(mn Lot)
29/09/2025			
İş Yatırım	233,216	Yapi Kredi Bank	-213,576
Bank of America	29,811	QNB Bank	-31,939
QNB Finans	26,476	Burgan Yatırım	-11,032
İnfo	9,448	Teb Yatırım	-10,036
Yat.Finansman	2,159	Deutsche	-9,349
Oca-Eyl			
Akbank	210,134	Bank of America	-249,271
Yapi Kredi Yat.	73,472	Deniz Yatırım	-73,369
Burgan Yatırım	51,954	İş Yatırım	-31,852
Nurul Yat. Bank.	44,669	GCM Menkul	-21,348
Yapi Kredi Bank	41,377	Garanti BBVA	-16,130

Döviz Sözleşmesi Açık Pozisyon Sayıları

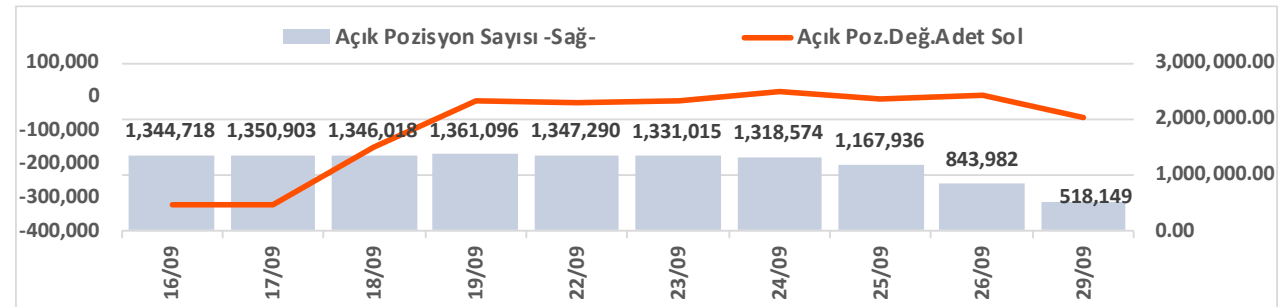

Şirketler Teknik Analiz Görünümü – Garanti Bankası

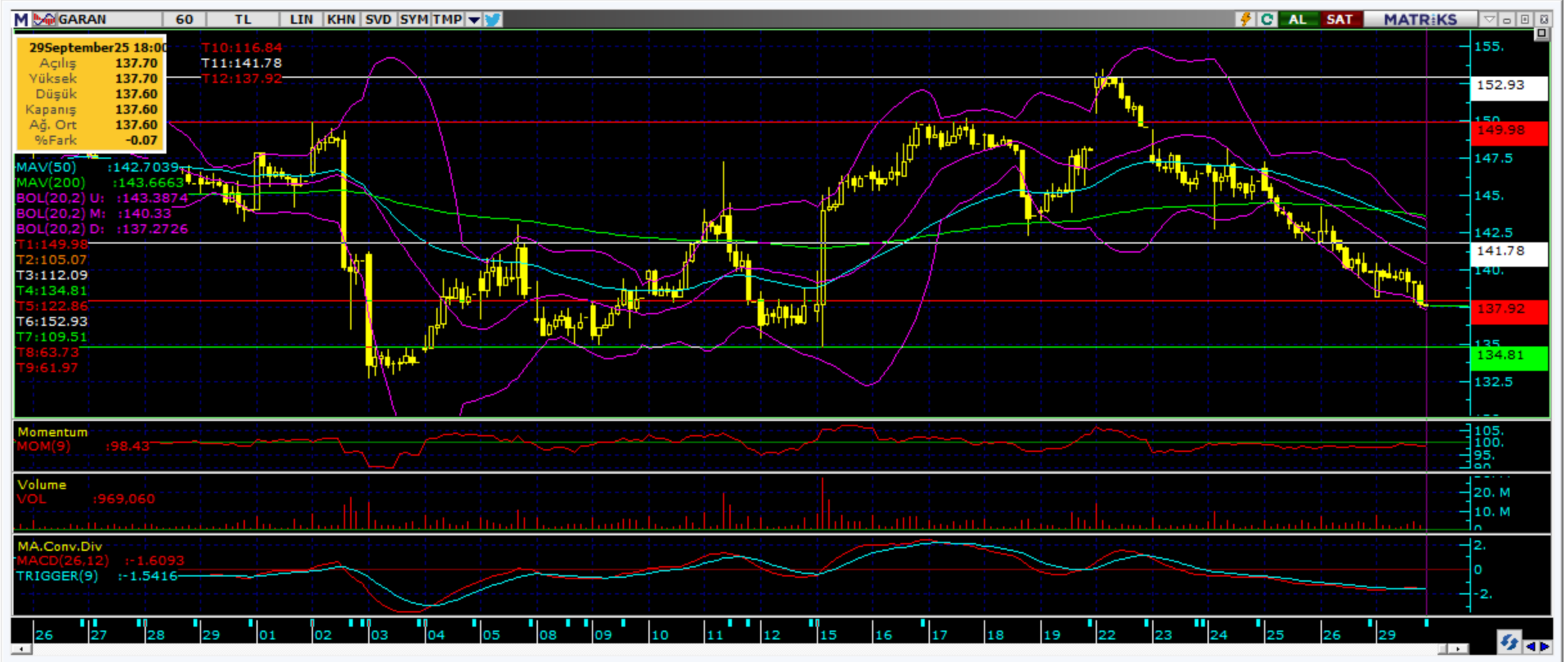

Kodu	Son	1G Değ.	Yab. %	3A Ort.H	Pivot	1.Destek	2.Destek	1.Direnç	2.Direnç
GARAN	137.60	-1.57%	8.77	95.4 mn\$	138.50	136.50	135.50	139.50	141.50

*Tablolar seans sonu kapanış rakamlarıdır. Grafik ile saat farkından kaynaklı fiyat farklılıkları olabilir.

Şirketler Teknik Analiz Görünümü – Türk Hava Yolları



Kodu	Son	1G Değ.	Yab. %	3A Ort.H	Pivot	1.Destek	2.Destek	1.Direnç	2.Direnç
THYAO	319.25	-0.16%	29.63	248.6 mn\$	320.08	315.50	312.00	323.50	328.00

*Tablolar seans sonu kapanış rakamlarıdır. Grafik ile saat farkından kaynaklı fiyat farklılıkları olabilir.

Şirketler Teknik Analiz Görünümü – İş Bankası



Kodu	Son	1G Değ.	Yab. %	3A Ort.H	Pivot	1.Destek	2.Destek	1.Direnç	2.Direnç
ISCTR	14.11	-0.28%	28.53	163.9 mn\$	14.12	13.90	13.65	14.35	14.55

*Tablolar seans sonu kapanış rakamlarıdır. Grafik ile saat farkından kaynaklı fiyat farklılıkları olabilir.

Şirketler Teknik Analiz Görünümü – Akbank



Kodu	Son	1G Değ.	Yab. %	3A Ort.H	Pivot	1.Destek	2.Destek	1.Direnç	2.Direnç
AKBNK	61.20	-0.97%	51.05	161.2 mn\$	61.50	60.60	60.00	62.10	63.00

*Tablolar seans sonu kapanış rakamlarıdır. Grafik ile saat farkından kaynaklı fiyat farklılıkları olabilir.

Şirketler Teknik Analiz Görünümü – Yapı Kredi Bankası



Kodu	Son	1G Değ.	Yab. %	3A Ort.H	Pivot	1.Destek	2.Destek	1.Direnç	2.Direnç
YKBNK	34.10	-0.18%	33.10	154.3 mn\$	34.27	33.60	33.10	34.75	35.45

*Tablolar seans sonu kapanış rakamlarıdır. Grafik ile saat farkından kaynaklı fiyat farklılıkları olabilir.

Şirketler Teknik Analiz Görünümü – Vakıfbank



Kodu	Son	1G Değ.	Yab. %	3A Ort.H	Pivot	1.Destek	2.Destek	1.Direnç	2.Direnç
VAKBN	25.76	-1.53%	3.38	19.1 mn\$	25.95	25.50	25.25	26.20	26.65

*Tablolar seans sonu kapanış rakamlarıdır. Grafik ile saat farkından kaynaklı fiyat farklılıkları olabilir.

Şirketler Teknik Analiz Görünümü – Halkbank

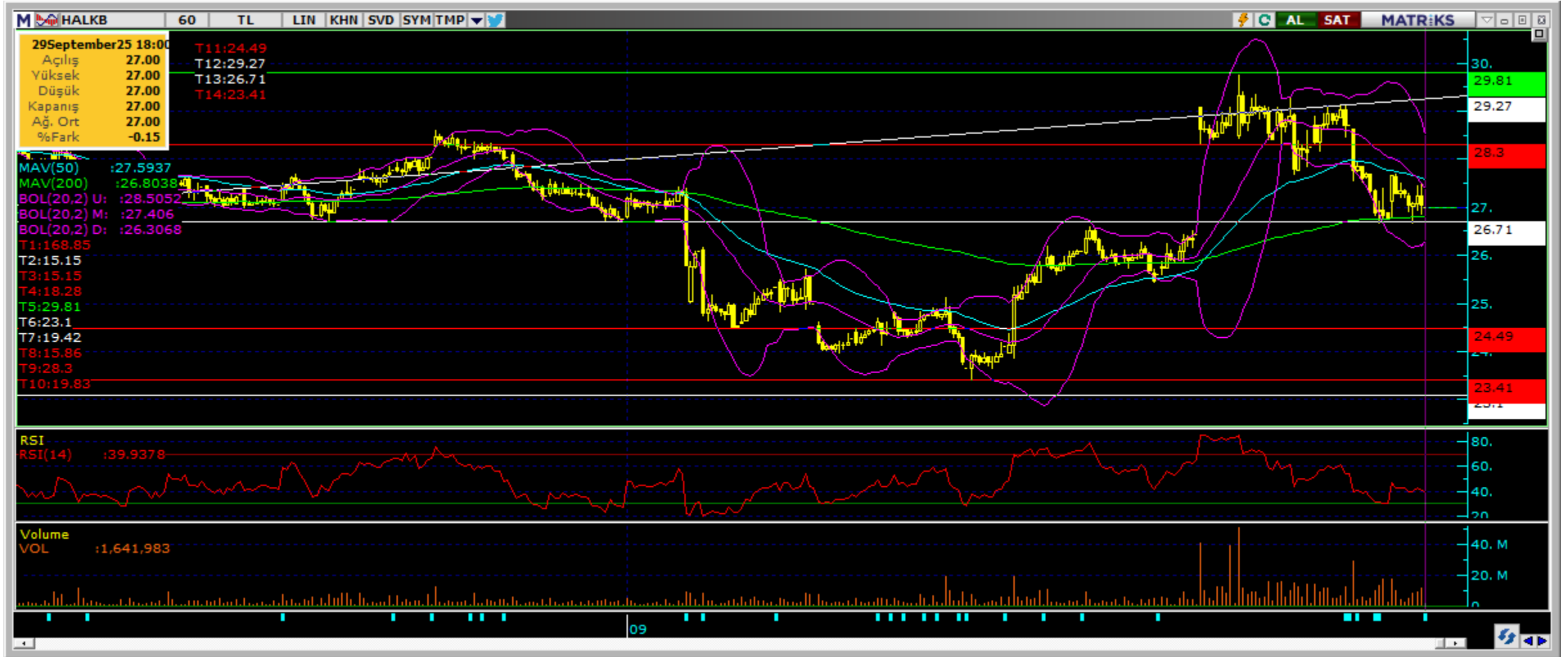

Kodu	Son	1G Değ.	Yab. %	3A Ort.H	Pivot	1.Destek	2.Destek	1.Direnç	2.Direnç
HALKB	27.00	0.90%	0.96	28.6 mn\$	27.11	26.55	26.05	27.60	28.15

*Tablolar seans sonu kapanış rakamlarıdır. Grafik ile saat farkından kaynaklı fiyat farklılıkları olabilir.

Şirketler Teknik Analiz Görünümü – Emlak Konut GYO



Kodu	Son	1G Değ.	Yab. %	3A Ort.H	Pivot	1.Destek	2.Destek	1.Direnç	2.Direnç
EKGYO	19.55	3.00%	38.39	95.7 mn\$	19.45	19.10	18.65	19.90	20.25

*Tablolar seans sonu kapanış rakamlarıdır. Grafik ile saat farkından kaynaklı fiyat farklılıkları olabilir.

Şirketler Teknik Analiz Görünümü – Turkcell İletişim

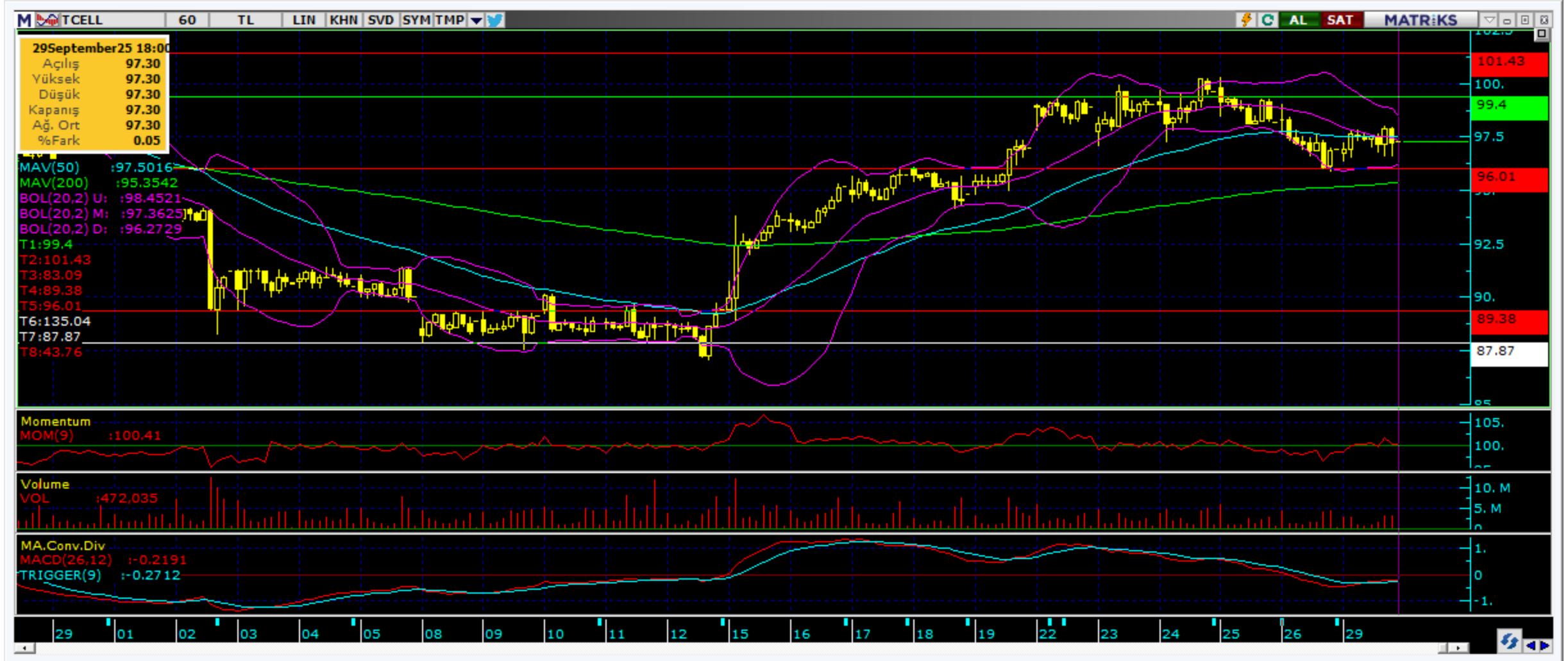

Kodu	Son	1G Değ.	Yab. %	3A Ort.H	Pivot	1.Destek	2.Destek	1.Direnç	2.Direnç
TCELL	97.30	0.41%	72.04	62.8 mn\$	97.20	96.40	95.50	98.10	98.90

*Tablolar seans sonu kapanış rakamlarıdır. Grafik ile saat farkından kaynaklı fiyat farklılıkları olabilir.

Şirketler Teknik Analiz Görünümü – Enka İnşaat



Kodu	Son	1G Değ.	Yab. %	3A Ort.H	Pivot	1.Destek	2.Destek	1.Direnç	2.Direnç
ENKAI	70.55	-1.33%	29.26	22.3 mn\$	71.03	70.00	69.50	71.55	72.60

*Tablolar seans sonu kapanış rakamlarıdır. Grafik ile saat farkından kaynaklı fiyat farklılıkları olabilir.

Şirketler Teknik Analiz Görünümü – Koç Holding



Kodu	Son	1G Değ.	Yab. %	3A Ort.H	Pivot	1.Destek	2.Destek	1.Direnç	2.Direnç
KCHOL	171.70	-0.41%	40.50	120.6 mn\$	172.67	170.00	169.00	174.00	176.50

*Tablolar seans sonu kapanış rakamlarıdır. Grafik ile saat farkından kaynaklı fiyat farklılıkları olabilir.

Şirketler Teknik Analiz Görünümü – Anadolu Grubu Holding



Kodu	Son	1G Değ.	Yab. %	3A Ort.H	Pivot	1.Destek	2.Destek	1.Direnç	2.Direnç
AGHOL	26.00	-0.69%	22.94	4.7 mn\$	26.13	25.80	25.60	26.35	26.65

*Tablolar seans sonu kapanış rakamlarıdır. Grafik ile saat farkından kaynaklı fiyat farklılıkları olabilir.

Şirketler Teknik Analiz Görünümü – Arçelik

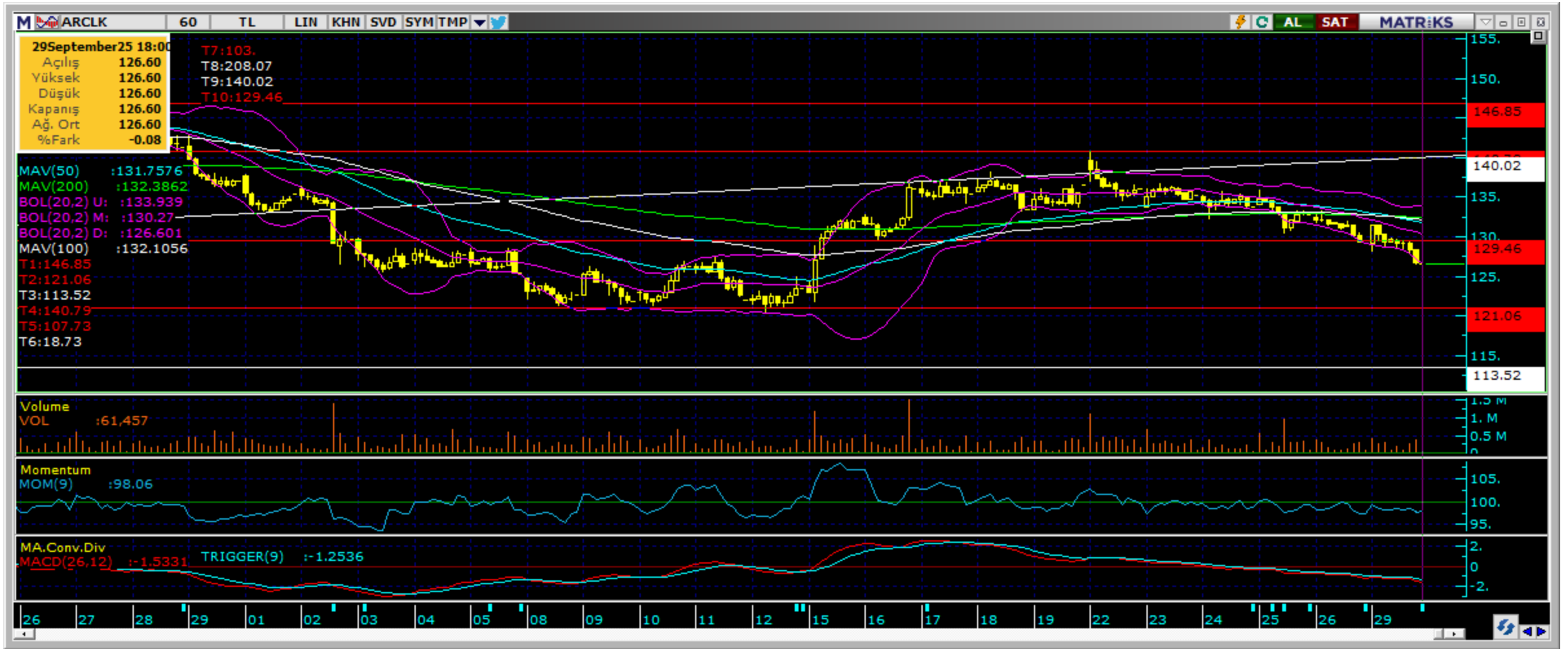

Kodu	Son	1G Değ.	Yab. %	3A Ort.H	Pivot	1.Destek	2.Destek	1.Direnç	2.Direnç
ARCLK	126.60	-1.94%	17.06	8.0 mn\$	128.20	125.00	123.50	130.00	133.00

*Tablolar seans sonu kapanış rakamlarıdır. Grafik ile saat farkından kaynaklı fiyat farklılıkları olabilir.

Şirketler Teknik Analiz Görünümü – Alarko Holding



Kodu	Son	1G Değ.	Yab. %	3A Ort.H	Pivot	1.Destek	2.Destek	1.Direnç	2.Direnç
ALARK	82.70	-1.84%	10.15	9.1 mn\$	83.00	81.75	80.80	83.95	85.20

*Tablolar seans sonu kapanış rakamlarıdır. Grafik ile saat farkından kaynaklı fiyat farklılıkları olabilir.

Şirketler Teknik Analiz Görünümü – Sabancı Holding



Kodu	Son	1G Değ.	Yab. %	3A Ort.H	Pivot	1.Destek	2.Destek	1.Direnç	2.Direnç
SAHOL	86.95	-1.25%	44.38	62.2 mn\$	87.73	86.10	85.30	88.55	90.20

*Tablolar seans sonu kapanış rakamlarıdır. Grafik ile saat farkından kaynaklı fiyat farklılıkları olabilir.

Şirketler Teknik Analiz Görünümü – Mavi Giyim



Kodu	Son	1G Değ.	Yab. %	3A Ort.H	Pivot	1.Destek	2.Destek	1.Direnç	2.Direnç
MAVI	37.30	-2.10%	31.00	14.1 mn\$	37.45	36.80	36.30	37.95	38.60

*Tablolar seans sonu kapanış rakamlarıdır. Grafik ile saat farkından kaynaklı fiyat farklılıkları olabilir.

Şirketler Teknik Analiz Görünümü – Şok Market

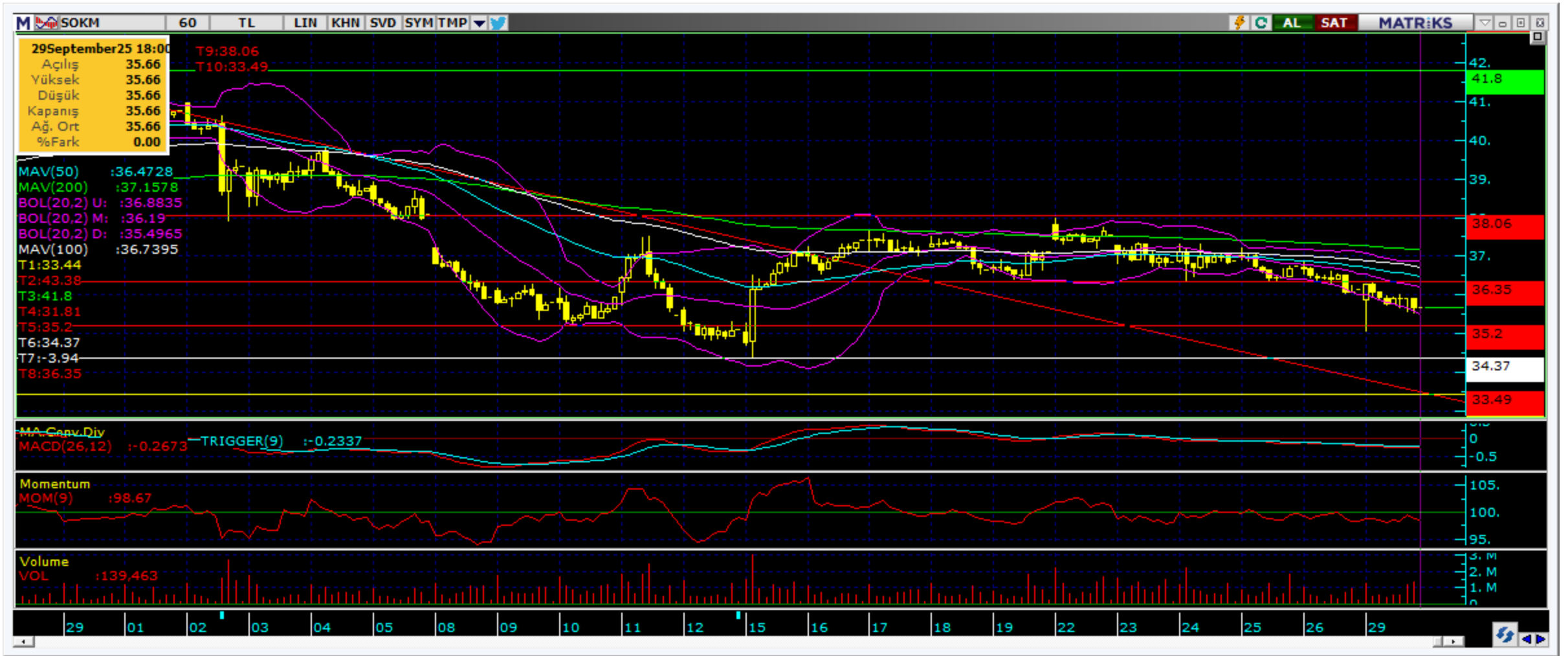

Kodu	Son	1G Değ.	Yab. %	3A Ort.H	Pivot	1.Destek	2.Destek	1.Direnç	2.Direnç
SOKM	35.66	-1.33%	33.21	6.2 mn\$	35.66	35.00	34.40	36.30	36.95

*Tablolar seans sonu kapanış rakamlarıdır. Grafik ile saat farkından kaynaklı fiyat farklılıkları olabilir.

Şirketler Teknik Analiz Görünümü – Medical Park



Kodu	Son	1G Değ.	Yab. %	3A Ort.H	Pivot	1.Destek	2.Destek	1.Direnç	2.Direnç
MPARK	344.75	-1.99%	44.81	7.5 mn\$	348.42	341.00	337.00	352.50	360.00

*Tablolar seans sonu kapanış rakamlarıdır. Grafik ile saat farkından kaynaklı fiyat farklılıkları olabilir.

Bugün hareketlenmesi muhtemel hisseler ↑ THYAO



*Tablolar seans sonu kapanış rakamlarıdır. Grafik ile saat farkından kaynaklı fiyat farklılıkları olabilir.



Bugün hareketlenmesi muhtemel hisseler ↑ KCHOL



Kodu	Son	Yab. %	Pivot	1.Destek	2.Destek	1.Direnç	2.Direnç	1 Ay Ort.Hac.(Adet) / Son	Fark
KCHOL	171.70	40.50	172.67	170.00	169.00	174.00	176.50	29.5 mn / 28.8 mn	▼ -2%

*Tablolar seans sonu kapanış rakamlarıdır. Grafik ile saat farkından kaynaklı fiyat farklılıkları olabilir.



Bugün hareketlenmesi muhtemel hisseler ↑ GARAN

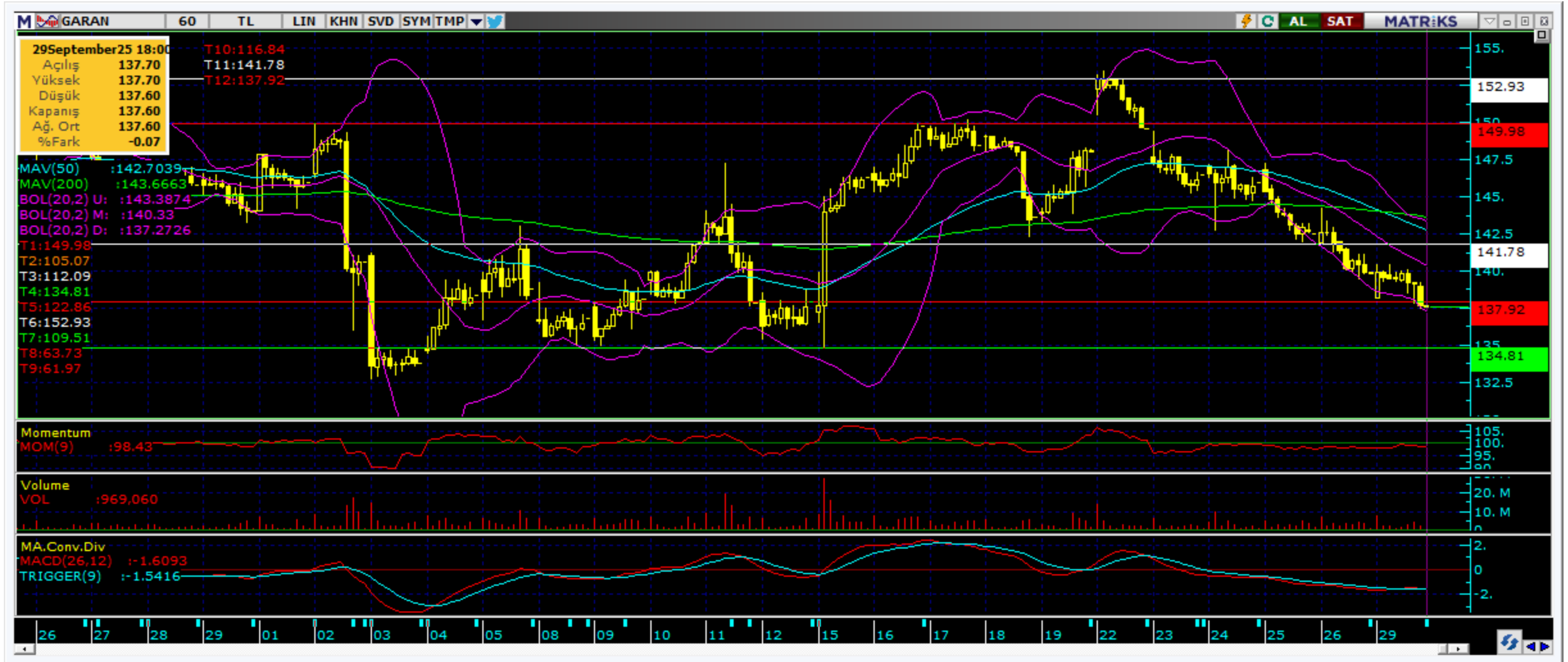

Kodu	Son	Yab. %	Pivot	1.Destek	2.Destek	1.Direnç	2.Direnç	1 Ay Ort.Hac.(Adet) / Son	Fark
GARAN	137.60	8.77	138.50	136.50	135.50	139.50	141.50	33.0 mn / 25.4 mn	▼ -23%

*Tablolar seans sonu kapanış rakamlarıdır. Grafik ile saat farkından kaynaklı fiyat farklılıkları olabilir.

Şirketler Teknik Analiz Görünümü – BIST 30 Seviyeler

Kodu	Son	1G Değ.	Yab. %	3A Ort.H	Pivot	1.Destek	2.Destek	1.Direnç	2.Direnç
AEFES	13.65	-2.64%	36.20	27.8 mn\$	13.78	13.50	13.40	13.90	14.15
AKBNK	61.20	-0.97%	51.05	161.2 mn\$	61.50	60.60	60.00	62.10	63.00
ASELS	216.30	-0.46%	54.05	129.5 mn\$	216.80	213.00	210.00	220.00	223.50
ASTOR	96.65	-5.25%	50.77	40.3 mn\$	98.40	94.90	93.15	100.00	103.50
BIMAS	535.00	1.71%	48.88	60.6 mn\$	535.00	525.00	515.00	545.00	555.00
CIMSA	45.50	-1.09%	8.79	12.5 mn\$	46.09	44.80	44.10	46.80	48.10
EKGYO	19.55	3.00%	38.39	95.7 mn\$	19.45	19.10	18.65	19.90	20.25
ENKAI	70.55	-1.33%	29.26	22.3 mn\$	71.03	70.00	69.50	71.55	72.60
EREGL	29.36	-3.17%	21.54	128.4 mn\$	29.65	29.00	28.65	30.00	30.65
FROTO	99.40	-1.29%	37.17	34.9 mn\$	100.30	98.30	97.20	101.50	103.50
GARAN	137.60	-1.57%	8.77	95.4 mn\$	138.50	136.50	135.50	139.50	141.50
GUBRF	290.00	-6.75%	15.90	19.2 mn\$	293.92	280.00	269.50	304.00	318.00
ISCTR	14.11	-0.28%	28.53	163.9 mn\$	14.12	13.90	13.65	14.35	14.55
KCHOL	171.70	-0.41%	40.50	120.6 mn\$	172.67	170.00	169.00	174.00	176.50
KOZAL	25.42	-1.63%	30.68	40.6 mn\$	25.71	25.15	24.85	26.00	26.55
KRDMD	28.42	-1.25%	11.44	40.5 mn\$	28.53	28.15	27.90	28.80	29.15
MGROS	440.25	-1.07%	24.27	26.3 mn\$	441.75	437.00	434.00	445.00	449.00
PETKM	18.34	-3.47%	11.54	28.3 mn\$	18.57	18.05	17.75	18.90	19.40
PGSUS	215.20	-1.74%	21.29	97.2 mn\$	216.50	213.00	211.00	218.50	222.00
SAHOL	86.95	-1.25%	44.38	62.2 mn\$	87.73	86.10	85.30	88.55	90.20
SASA	3.80	-3.55%	15.85	151.0 mn\$	3.84	3.74	3.67	3.91	4.01
SISE	37.54	-1.57%	10.26	43.9 mn\$	37.67	37.30	37.05	37.90	38.30
TAVHL	235.00	-1.92%	68.94	16.0 mn\$	237.20	232.00	228.50	240.50	246.00
TCELL	97.30	0.41%	72.04	62.8 mn\$	97.20	96.40	95.50	98.10	98.90
THYAO	319.25	-0.16%	29.63	248.6 mn\$	320.08	315.50	312.00	323.50	328.00
TOASO	252.75	-1.56%	22.48	33.4 mn\$	255.33	250.00	247.50	258.00	263.00
TTKOM	50.55	-0.79%	41.82	30.3 mn\$	50.82	50.25	49.90	51.15	51.70
TUPRS	193.30	0.26%	33.27	82.9 mn\$	193.03	191.00	188.00	195.50	198.00
ULKER	105.40	-1.03%	72.83	19.7 mn\$	105.87	104.50	103.50	106.50	108.00
YKBNK	34.10	-0.18%	33.10	154.3 mn\$	34.27	33.60	33.10	34.75	35.45

Kısa Vadeli İşlem Önerilerinin Perf./ Raporlar / Tarihi Zirveler

Tarih sıralamasına göre son 10 tane işlem önerimiz ve performansları aşağıdaki tabloda gösterilmektedir.

	Öneri	Oneri Tarihi	AL	SAT	Acilis	Hedef	Hedef	Stop	Stop	Kapanis	Kapanış	Getiri/	Gün	Öneri	
					Fiyat (₺)	Fiyat (TL)	%	Fiyat (₺)	%	Fiyat (₺)	Tarih	Zarar	Sayısı	Durumu	
Kısa Vadeli İşlem Önerileri	Hisse	26/09/2025	ENKAI		72.55	74.05	2.1%	71.95	-0.8%	71.95	26/09/2025	-0.8%	0	Kapalı	
	Hisse	26/09/2025	HALKB		27.10	27.66	2.1%	26.8	-1.1%	26.80	29/09/2025	-1.1%	3	Kapalı	
	Hisse	26/09/2025	KOZAL		25.84	26.38	2.1%	25.54	-1.2%	25.54	29/09/2025	-1.2%	3	Kapalı	
	Hisse	26/09/2025	PGSUS		220.00	224.40	2.0%	217.34	-1.2%	217.34	29/09/2025	-1.2%	3	Kapalı	
	Hisse	26/09/2025	KRDMD		28.82	29.42	2.1%	28.5	-1.1%	28.40	29/09/2025	-1.5%	3	Kapalı	
	Hisse	29/09/2025	YKBNK		34.30	35.00	2.0%	33.9	-1.2%	33.90	29/09/2025	-1.2%	0	Kapalı	
	Hisse	29/09/2025	KCHOL		173.60	177.20	2.1%	171.6	-1.2%	171.60	29/09/2025	-1.2%	0	Kapalı	
	Hisse	29/09/2025	TCELL		97.40	99.40	2.1%	96.55	-0.9%	96.55	29/09/2025	-0.9%	0	Kapalı	
	Hisse	29/09/2025	ASELS		216.80	221.20	2.0%	214.9	-0.9%						Açık
	Hisse	29/09/2025	HALKB		27.28	27.84	2.1%	26.94	-1.2%	26.94	29/09/2025	-1.2%	0	Kapalı	
Orta Vadeli İşlem Önerileri	Hisse	15/08/2025	LOGO		174.20	200.40	15.0%	165.6	-4.9%					Açık	
	Hisse	22/08/2025	TOASO		246.00	283.00	15.0%	233.8	-5.0%					Açık	
	Hisse	22/08/2025	ASELS		182.30	209.80	15.1%	173.3	-4.9%	173.30	02/09/2025	-4.9%	11	Kapalı	
	Hisse	22/08/2025	EKGYO		21.32	24.54	15.1%	20.28	-4.9%					Açık	
	Hisse	26/08/2025	BALSU		26.96	31.02	15.1%	25.64	-4.9%					Açık	
	Hisse	26/08/2025	ENJSA		75.10	86.40	15.0%	71.4	-4.9%					Açık	
	Hisse	26/08/2025	TABGD		214.80	247.10	15.0%	204.2	-4.9%					Açık	
	Hisse	16/09/2025	ASTOR		117.90	130.00	10.3%	113	-4.2%					Açık	
	Hisse	26/09/2025	AGESA		172.10	198.00	15.0%	163.6	-4.9%					Açık	
	Hisse	26/09/2025	ASELS		215.80	248.30	15.1%	205.1	-5.0%					Açık	

Zirve Kapanışı Yapan BIST Hisseleri

ATATP ETYAT GMTAS IEYHO MARMR SKTAS YGGYO DOFRB ECILC CRDFA
POLHO RALYH

Tüm önerilerimize eşzamanlı olarak ulaşmak isteyenler Trademaster Mobile uygulamasında yer alan «Bildirimler» sekmesinde yer alan bildirimleri takip edebilirler.

[İş Yatırım TradeMaster Mobil - Android Apps on Google Play](#)

[TradeMaster Mobile App Store'da \(apple.com\)](#)

Bugün hareketlenmesi muhtemel hisseler

Kodu	Son	Pivot	1.Destek	2.Destek	1.Direnc	2.Direnc
THYAO	319.25	320.08	315.50	312.00	323.50	328.00
KCHOL	171.70	172.67	170.00	169.00	174.00	176.50
GARAN	137.60	138.50	136.50	135.50	139.50	141.50

*Tarihi yüksek seviyelerdeki hisseler, long yönde değerlendirilmelidir. Bu hisseler geçtiğimiz günlerde de tarihi zirve yapmış veya ilk kez tarihi zirve yapıyor olabilir. Bu hisseleri elinde tutan hiçbir yatırımcı TL bazında zararda değildir. Fiyat grafiğinin (TL grafikler) sol tarafında mevcut fiyattan yüksek fiyatta maliyeti olan yatırımcı yoktur. Dolayısıyla yükselen fiyatlar, zararda olan yatırımcıların satışlarıyla karşılaşmaz, sadece kar realizasyonu yapan yatırımcılar olabilir. Bu bağlamda yükselen bir stop fiyatıyla bu kağıtlarda yatırımcı olmak çok uygun bir risk/kazanç oranı sunmaktadır.

Uyarı Notu

İşbu rapor içerisinde yer alan bilgiler, İş Yatırım Menkul Değerler A.Ş. (“İş Yatırım” veya “Şirket”) tarafından bilgilendirme amacı ile hazırlanmıştır. Yatırım bilgi, yorum ve tavsiyeleri yatırım danışmanlığı kapsamında değildir. Yatırım danışmanlığı hizmeti; aracı kurumlar, portföy yönetim şirketleri, mevduat kabul etmeyen bankalar ile müşteri arasında imzalanacak yatırım danışmanlığı sözleşmesi çerçevesinde sunulmaktadır. Burada yer alan yorum ve tavsiyeler, yorum ve tavsiyede bulunanların kişisel görüşlerine dayanmaktadır. Herhangi bir yatırım aracının alım-satım önerisi ya da getiri vaadi olarak yorumlanmamalıdır. Bu görüşler mali durumunuz ile risk ve getiri tercihlerinize uygun olmayabilir. Bu nedenle, sadece burada yer alan bilgilere dayanarak yatırım kararı verilmesi beklentilerinize uygun sonuçlar doğurmayabilir. Yatırımcılar, yatırım kararlarını kendi özel yatırım hedeflerine ve mali durumlarına göre ve gerekli gördüklerinde bağımsız danışmanların yardımıyla vermelidir.

Burada yer alan fiyatlar, veriler ve bilgilerin tam ve doğru olduğu garanti edilemez; içerik, haber verilmeksizin değiştirilebilir. Tüm veriler, İş Yatırım tarafından Borsa İstanbul A.Ş., Sermaye Piyasası Kurulu, Türkiye Cumhuriyet Merkez Bankası A.Ş. gibi kamu kurumları, çeşitli medya kuruluşları ve güvenilir olduğuna inanılan kaynaklardan alınmıştır. Bu kaynakların kullanılması nedeni ile ortaya çıkabilecek hatalardan İş Yatırım Menkul Değerler A.Ş. sorumlu değildir.

Bu rapor ve içindeki bilgiler bazı geleceğe dönük varsayımlar içermekle birlikte, bu varsayımlar kesin veya mutlak sonuçları garanti etmemektedir. Rapordaki bilgiler doğrulama, tamamlama veya değişiklik gerektirebilir. Bu doğrultuda, Şirket herhangi bir tarafa bildirimde bulunmaksızın veya izin almaksızın dilediği zaman gerekli değişiklikleri yapma hakkını saklı tutar.

Bu içeriğe ilişkin tüm telif hakları İş Yatırım Menkul Değerler A.Ş.’ye aittir. Bu içerik, açık iznimiz olmaksızın başkaları tarafından herhangi bir amaçla, kısmen veya tamamen çoğaltılamaz, dağıtılamaz, yayımlanamaz veya değiştirilemez ya da elektronik ortamda ek olarak gönderilemez. (www.isyatirim.com.tr)

Bu rapor, herhangi bir menkul kıymetinin satışı veya devralınmasına ilişkin bir teklif, davet veya yatırım yapma yönünde bir teşvik teşkil etmemektedir ve hiçbir hukuki anlaşma veya sözleşmeye dayanak oluşturmaz. Yatırımcıların, burada yer alan tüm konularla ilgili kendi araştırmalarını yapmaları ve yatırım kararlarını bu araştırmalar doğrultusunda almaları gerekmektedir. Bu raporun içeriğinin kullanımından doğabilecek zararlardan dolayı Şirket, Yönetim Kurulu Üyeleri, yöneticileri veya çalışanları sorumluluk veya yükümlülük kabul etmemektedir.

“Öneri bilgilendirmesi: İş Yatırım Menkul Değerler A.Ş.’nin (“İş Yatırım” veya “Şirket”), Borsa İstanbul A.Ş.’de (“BİST”) bünyesinde yer alan halka açık şirketler için AL, TUT ve SAT yönündeki önerileri BIST-100 endeksinin (endeks) beklenen getirisine göre değerlendirilmektedir. Tüm bu öneriler İş Yatırım Araştırma Bölümü analistleri tarafından şirketlerin ileride elde edeceği tahmin edilen karları, nakit akımları ve bilançolarına göre bağımsız olarak değerlendirilir. Ek olarak, analistler koşulların elverişsiz olduğu veya doğru değerlendirme yapmanın mümkün olmadığı durumlarda bazı hisse senetleri için geçici olarak GÖZDEN GEÇİRİLİYOR önerisi verebilirler. Münferit her şirket için yatırım önerisi sırasıyla belirtilen şu kriterlere göre değerlendirilir, İş Yatırım Hisse senedi tavsiye metodolojisi:

Artış Potansiyeli > %25 : AL ,
%10 < Artış Potansiyeli < %25 : TUT,
Artış Potansiyeli < %10 : SAT,

Her sınır değeri için analist +/- %5 kanaat kullanabilmektedir.

Teşekkürler

İŞ YATIRIM

