

Teknik Görünüm Raporu

25.07.2025

Araştırma Müdürlüğü

İŞ YATIRIM



BIST 100 Teknik Analiz Görünümü



Destek Direnç Seviyeleri ve Pivot Değeri

| Kodu | Son Fiyat | 1 GünΔ | Pivot | 1.Destek | 2.Destek | 1.Direnç | 2.Direnç |
|----------|-----------|--------|--------|----------|----------|----------|----------|
| BIST-100 | 10,689.05 | 0.93% | 10,688 | 10,593 | 10,497 | 10,784 | 10,879 |
| BIST-30 | 11,883.14 | 0.99% | 11,899 | 11,764 | 11,644 | 12,018 | 12,153 |
| BIST-50 | 9,446.15 | 0.94% | 9,445 | 9,355 | 9,265 | 9,535 | 9,625 |

*Tablolar seans sonu kapanış rakamlarıdır. Grafik ile saat farkından kaynaklı fiyat farklılıkları olabilir.

Vadeli Endeks Kontratı Teknik Analiz Görünümü



Destek Direnç Seviyeleri ve Pivot Değeri

| Kodu | Son Fiyat | 1 GünΔ | Pivot | 1.Destek | 2.Destek | 1.Direnç | 2.Direnç |
|-------------|-----------|--------|--------|----------|----------|----------|----------|
| F_XU0300825 | 12,280.00 | 0.56% | 12,300 | 12,150 | 12,019 | 12,431 | 12,581 |
| F_XU0301025 | 12,881.00 | 0.50% | 12,899 | 12,752 | 12,623 | 13,028 | 13,175 |
| F_XU0301225 | 13,535.00 | 0.39% | 13,561 | 13,424 | 13,313 | 13,672 | 13,809 |

*Tablolar seans sonu kapanış rakamlarıdır. Grafik ile saat farkından kaynaklı fiyat farklılıkları olabilir.

Vadeli Döviz Kontratı Teknik Analiz Görünümü



Destek Direnç Seviyeleri ve Pivot Değeri

| Kodu | Son Fiyat | 1 GünΔ | Pivot | 1.Destek | 2.Destek | 1.Direnç | 2.Direnç |
|--------------|-----------|--------|---------|----------|----------|----------|----------|
| F_USDTRY0725 | 40.6990 | -0.09% | 40.7043 | 40.6787 | 40.6583 | 40.7247 | 40.7503 |
| F_USDTRY0825 | 41.7850 | -0.13% | 41.7937 | 41.7553 | 41.7257 | 41.8233 | 41.8617 |
| F_USDTRY0925 | 43.0460 | -0.22% | 43.0770 | 43.0050 | 42.9640 | 43.1180 | 43.1900 |

*Tablolar seans sonu kapanış rakamlarıdır. Grafik ile saat farkından kaynaklı fiyat farklılıkları olabilir.



Piyasa Görünümü

| XUTUM Hisse Senetleri Piyasası Alış Satış Rakamları | | | | | |
|---|-----------------------|-----------|-------------------|----------|-----------|
| Aracı Kurum | | Net(mnTL) | Aracı Kurum | | Net(mnTL) |
| 24/07/2025 | Bank of America Yat.İ | 873.2 | İş Yatırım | -1414.6 | |
| | Yapi Kredi Yat. | 760.9 | Garanti BBVA | -718.9 | |
| | Tera Yatırım | 613.2 | Oyak Yatırım | -468.4 | |
| | HSBC Yatırım | 457.3 | Invest AZ | -381.7 | |
| | Tacirler Yat. | 434.0 | Vakif Yat. | -314.3 | |
| Aracı Kurum | | Net(mnTL) | Aracı Kurum | | Net(mnTL) |
| Yılıçı | Tera Yatırım | 70509.4 | İş Yatırım | -45779.6 | |
| | Bank of America Yat.İ | 33251.2 | Info Yatırım | -35599.0 | |
| | Ziraat Yat. | 31908.0 | Tacirler Yat. | -24298.0 | |
| | Yapi Kredi Yat. | 22564.4 | Garanti BBVA | -18959.7 | |
| | Global Menkul | 16679.4 | A1 Capital Menkul | -15507.7 | |

BIST100 -1 Ay Ort.Hac. Göre Hacim Artışı Olan Hisseler (Adet)

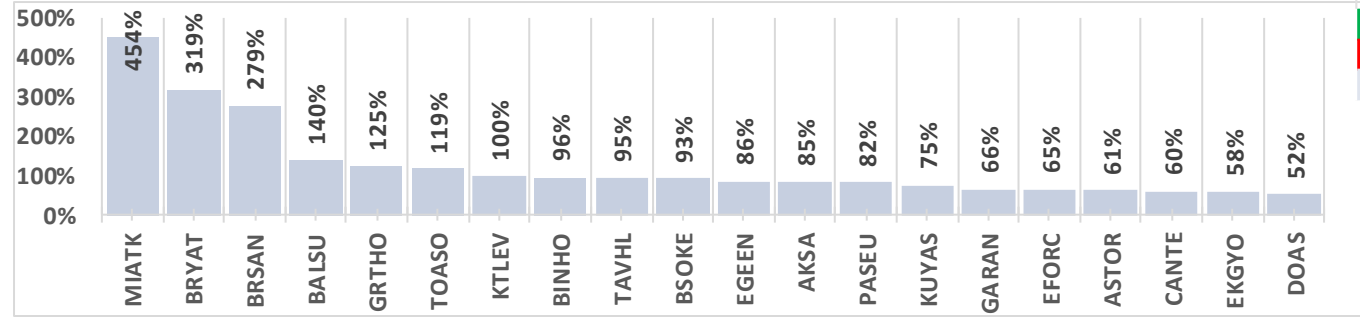

| BIST-TUM Fiyatlar | |
|-------------------|-----|
| Artan | 402 |
| Azalan | 174 |
| Aynı | 14 |

| Ağustos Vadeli Endeks Kontratı Alış Satış Rakamları | | | | | |
|---|--------------|---------------|--------------|----------|-------------|
| Aracı Kurum | | Net(mn Lot) | Aracı Kurum | | Net(mn Lot) |
| 24/07/2025 | Bofa | 8,364 | Yapi Kredi | -11,186 | |
| | HSBC Yatırım | 5,685 | Ziraat Yat. | -5,619 | |
| | Garanti BBVA | 5,456 | info | -5,607 | |
| | Teb Yatırım | 4,534 | Halk Yatırım | -3,583 | |
| | İş Yatırım | 3,884 | Tacirler | -3,544 | |
| Aracı Kurum | | Net(mn Lot) | Aracı Kurum | | Net(mn Lot) |
| Mar-Tem | Teb Yatırım | 199,030 | İş Yatırım | -161,997 | |
| | HSBC Yatırım | 26,216 | Bofa | -91,546 | |
| | Yapi Kredi | 21,361 | Ak Yatırım | -17,883 | |
| | Ziraat Yat. | 19,076 | Oyak Yatırım | -10,230 | |
| Garanti BBVA | 13,738 | Meksa Yatırım | -7,273 | | |

Endeks Sözleşmesi Açık Pozisyon Sayıları

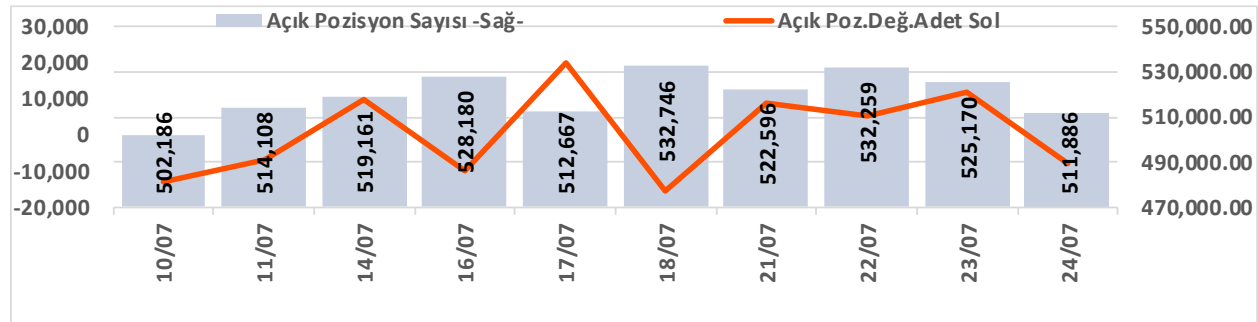

| Açık Pozisyon | Hacim | Fiyat | Yön | Güç |
|---------------|---------|----------|-----|-------|
| Artış ↑ | Artış ↑ | Yukarı ↑ | ↑ | Güçlü |
| Artış ↑ | Artış ↑ | Aşağı ↓ | ↓ | Güçlü |
| Düşüş ↓ | Düşüş ↓ | Aşağı ↓ | ↓ | Zayıf |
| Düşüş ↓ | Düşüş ↓ | Yukarı ↑ | ↑ | Zayıf |

| Temmuz Vadeli USDTRY Kontratı Alış Satış Rakamları | | | | | |
|--|-----------------|-------------|-----------------|----------|-------------|
| Aracı Kurum | | Net(mn Lot) | Aracı Kurum | | Net(mn Lot) |
| 24/07/2025 | İş Yatırım | 178,461 | Akbank | -104,665 | |
| | Yapi Kredi Yat. | 54,448 | Yapi Kredi Bank | -81,112 | |
| | info | 9,383 | | -50,000 | |
| | Deniz Yatırım | 7,308 | Bofa | -10,550 | |
| | Seker Yatırım | 6,505 | | -5,000 | |
| Aracı Kurum | | Net(mn Lot) | Aracı Kurum | | Net(mn Lot) |
| Oca-Tem | Yapi Kredi Bank | 464,169 | Bofa | -645,007 | |
| | İşbank | 164,086 | İş Yatırım | -363,787 | |
| | Burgan Yatırım | 102,087 | QNB Finans | -53,703 | |
| | QNB Bank | 100,201 | Deniz Yatırım | -36,451 | |
| | 90,000 | Teb Yatırım | -16,056 | | |

Döviz Sözleşmesi Açık Pozisyon Sayıları

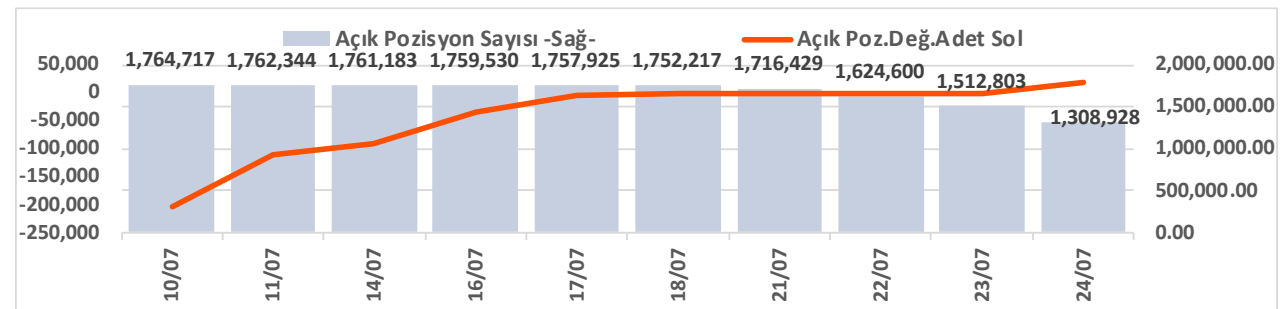

Şirketler Teknik Analiz Görünümü – Garanti Bankası



| Kodu | Son | 1G Değ. | Yab. % | 3A Ort.H | Pivot | 1.Destek | 2.Destek | 1.Direnç | 2.Direnç |
|-------|--------|---------|--------|-----------|--------|----------|----------|----------|----------|
| GARAN | 139.70 | -0.43% | 8.75 | 83.5 mn\$ | 141.47 | 137.50 | 135.50 | 143.50 | 147.50 |

*Tablolar seans sonu kapanış rakamlarıdır. Grafik ile saat farkından kaynaklı fiyat farklılıkları olabilir.

Şirketler Teknik Analiz Görünümü – Türk Hava Yolları



| Kodu | Son | 1G Değ. | Yab. % | 3A Ort.H | Pivot | 1.Destek | 2.Destek | 1.Direnç | 2.Direnç |
|-------|--------|---------|--------|------------|--------|----------|----------|----------|----------|
| THYAO | 296.00 | 0.51% | 30.45 | 201.0 mn\$ | 296.00 | 293.00 | 290.50 | 299.00 | 301.50 |

*Tablolar seans sonu kapanış rakamlarıdır. Grafik ile saat farkından kaynaklı fiyat farklılıkları olabilir.

Şirketler Teknik Analiz Görünümü – İş Bankası



| Kodu | Son | 1G Değ. | Yab. % | 3A Ort.H | Pivot | 1.Destek | 2.Destek | 1.Direnç | 2.Direnç |
|-------|-------|---------|--------|------------|-------|----------|----------|----------|----------|
| ISCTR | 14.70 | 2.01% | 28.12 | 134.4 mn\$ | 14.65 | 14.40 | 14.15 | 14.95 | 15.15 |

*Tablolar seans sonu kapanış rakamlarıdır. Grafik ile saat farkından kaynaklı fiyat farklılıkları olabilir.

Şirketler Teknik Analiz Görünümü – Akbank



| Kodu | Son | 1G Değ. | Yab. % | 3A Ort.H | Pivot | 1.Destek | 2.Destek | 1.Direnç | 2.Direnç |
|-------|-------|---------|--------|------------|-------|----------|----------|----------|----------|
| AKBNK | 68.20 | 0.96% | 51.21 | 150.9 mn\$ | 68.45 | 67.15 | 66.10 | 69.50 | 70.80 |

*Tablolar seans sonu kapanış rakamlarıdır. Grafik ile saat farkından kaynaklı fiyat farklılıkları olabilir.

Şirketler Teknik Analiz Görünümü – Yapı Kredi Bankası



| Kodu | Son | 1G Değ. | Yab. % | 3A Ort.H | Pivot | 1.Destek | 2.Destek | 1.Direnç | 2.Direnç |
|-------|-------|---------|--------|------------|-------|----------|----------|----------|----------|
| YKBNK | 33.38 | 1.52% | 29.54 | 165.5 mn\$ | 33.30 | 32.70 | 32.00 | 34.00 | 34.60 |

*Tablolar seans sonu kapanış rakamlarıdır. Grafik ile saat farkından kaynaklı fiyat farklılıkları olabilir.

Şirketler Teknik Analiz Görünümü – Vakıfbank



| Kodu | Son | 1G Değ. | Yab. % | 3A Ort.H | Pivot | 1.Destek | 2.Destek | 1.Direnç | 2.Direnç |
|-------|-------|---------|--------|-----------|-------|----------|----------|----------|----------|
| VAKBN | 29.42 | 3.52% | 2.46 | 16.3 mn\$ | 29.11 | 28.65 | 27.85 | 29.90 | 30.35 |

*Tablolar seans sonu kapanış rakamlarıdır. Grafik ile saat farkından kaynaklı fiyat farklılıkları olabilir.

Şirketler Teknik Analiz Görünümü – Halkbank



| Kodu | Son | 1G Değ. | Yab. % | 3A Ort.H | Pivot | 1.Destek | 2.Destek | 1.Direnç | 2.Direnç |
|-------|-------|---------|--------|-----------|-------|----------|----------|----------|----------|
| HALKB | 26.88 | 1.05% | 1.11 | 26.9 mn\$ | 26.93 | 26.50 | 26.10 | 27.35 | 27.75 |

*Tablolar seans sonu kapanış rakamlarıdır. Grafik ile saat farkından kaynaklı fiyat farklılıkları olabilir.

Şirketler Teknik Analiz Görünümü – Emlak Konut GYO



| Kodu | Son | 1G Değ. | Yab. % | 3A Ort.H | Pivot | 1.Destek | 2.Destek | 1.Direnç | 2.Direnç |
|-------|-------|---------|--------|-----------|-------|----------|----------|----------|----------|
| EKGYO | 19.79 | 0.30% | 35.81 | 86.9 mn\$ | 19.93 | 19.55 | 19.30 | 20.20 | 20.55 |

*Tablolar seans sonu kapanış rakamlarıdır. Grafik ile saat farkından kaynaklı fiyat farklılıkları olabilir.

Şirketler Teknik Analiz Görünümü – Turkcell İletişim



| Kodu | Son | 1G Değ. | Yab. % | 3A Ort.H | Pivot | 1.Destek | 2.Destek | 1.Direnç | 2.Direnç |
|-------|-------|---------|--------|-----------|-------|----------|----------|----------|----------|
| TCELL | 94.25 | -0.11% | 70.78 | 50.5 mn\$ | 94.67 | 93.35 | 92.40 | 95.60 | 96.90 |

*Tablolar seans sonu kapanış rakamlarıdır. Grafik ile saat farkından kaynaklı fiyat farklılıkları olabilir.

Şirketler Teknik Analiz Görünümü – Enka İnşaat



| Kodu | Son | 1G Değ. | Yab. % | 3A Ort.H | Pivot | 1.Destek | 2.Destek | 1.Direnç | 2.Direnç |
|-------|-------|---------|--------|-----------|-------|----------|----------|----------|----------|
| ENKAI | 68.30 | -0.36% | 31.12 | 23.2 mn\$ | 68.52 | 67.35 | 66.35 | 69.50 | 70.65 |

*Tablolar seans sonu kapanış rakamlarıdır. Grafik ile saat farkından kaynaklı fiyat farklılıkları olabilir.

Şirketler Teknik Analiz Görünümü – Koç Holding



| Kodu | Son | 1G Değ. | Yab. % | 3A Ort.H | Pivot | 1.Destek | 2.Destek | 1.Direnç | 2.Direnç |
|-------|--------|---------|--------|------------|--------|----------|----------|----------|----------|
| KCHOL | 175.20 | 2.70% | 44.53 | 115.3 mn\$ | 174.03 | 171.50 | 168.00 | 177.50 | 180.00 |

*Tablolar seans sonu kapanış rakamlarıdır. Grafik ile saat farkından kaynaklı fiyat farklılıkları olabilir.

Şirketler Teknik Analiz Görünümü – Anadolu Grubu Holding



| Kodu | Son | 1G Değ. | Yab. % | 3A Ort.H | Pivot | 1.Destek | 2.Destek | 1.Direnç | 2.Direnç |
|-------|--------|---------|--------|----------|--------|----------|----------|----------|----------|
| AGHOL | 279.50 | 0.54% | 23.57 | 4.1 mn\$ | 279.75 | 276.50 | 273.50 | 283.00 | 286.00 |

*Tablolar seans sonu kapanış rakamlarıdır. Grafik ile saat farkından kaynaklı fiyat farklılıkları olabilir.

Şirketler Teknik Analiz Görünümü – Arçelik



| Kodu | Son | 1G Değ. | Yab. % | 3A Ort.H | Pivot | 1.Destek | 2.Destek | 1.Direnç | 2.Direnç |
|-------|--------|---------|--------|----------|--------|----------|----------|----------|----------|
| ARCLK | 126.60 | 0.72% | 19.19 | 6.8 mn\$ | 126.57 | 125.00 | 123.50 | 128.00 | 130.00 |

*Tablolar seans sonu kapanış rakamlarıdır. Grafik ile saat farkından kaynaklı fiyat farklılıkları olabilir.

Şirketler Teknik Analiz Görünümü – Alarko Holding



| Kodu | Son | 1G Değ. | Yab. % | 3A Ort.H | Pivot | 1.Destek | 2.Destek | 1.Direnç | 2.Direnç |
|-------|-------|---------|--------|-----------|-------|----------|----------|----------|----------|
| ALARK | 91.75 | 0.44% | 11.47 | 10.4 mn\$ | 91.43 | 90.75 | 89.80 | 92.40 | 93.10 |

*Tablolar seans sonu kapanış rakamlarıdır. Grafik ile saat farkından kaynaklı fiyat farklılıkları olabilir.

Şirketler Teknik Analiz Görünümü – Sabancı Holding



| Kodu | Son | 1G Değ. | Yab. % | 3A Ort.H | Pivot | 1.Destek | 2.Destek | 1.Direnç | 2.Direnç |
|-------|-------|---------|--------|-----------|-------|----------|----------|----------|----------|
| SAHOL | 93.30 | 1.74% | 43.65 | 59.9 mn\$ | 93.08 | 91.90 | 90.55 | 94.45 | 95.65 |

*Tablolar seans sonu kapanış rakamlarıdır. Grafik ile saat farkından kaynaklı fiyat farklılıkları olabilir.

Şirketler Teknik Analiz Görünümü – Mavi Giyim



| Kodu | Son | 1G Değ. | Yab. % | 3A Ort.H | Pivot | 1.Destek | 2.Destek | 1.Direnç | 2.Direnç |
|------|-------|---------|--------|-----------|-------|----------|----------|----------|----------|
| MAVI | 42.14 | -0.09% | 36.64 | 11.7 mn\$ | 42.31 | 41.95 | 41.70 | 42.55 | 42.90 |

*Tablolar seans sonu kapanış rakamlarıdır. Grafik ile saat farkından kaynaklı fiyat farklılıkları olabilir.

Şirketler Teknik Analiz Görünümü – Şok Market

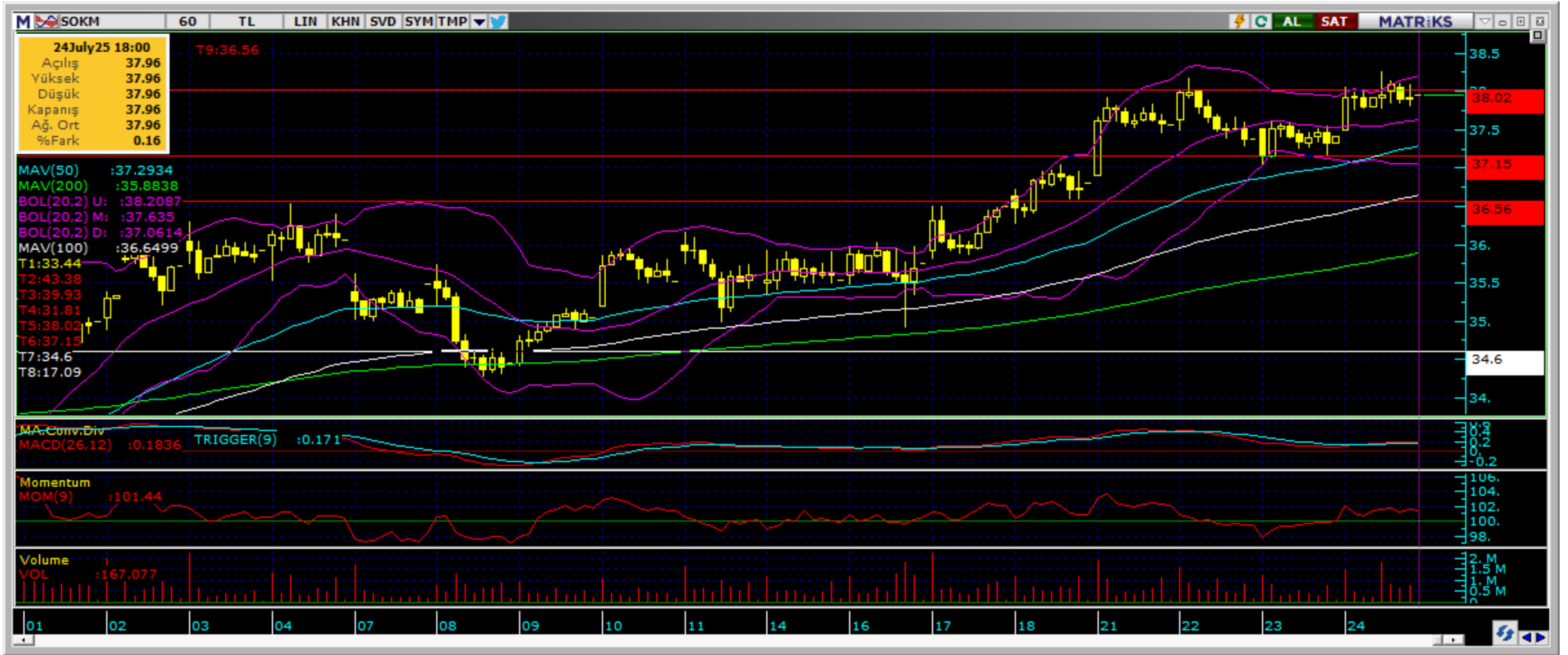

| Kodu | Son | 1G Değ. | Yab. % | 3A Ort.H | Pivot | 1.Destek | 2.Destek | 1.Direnç | 2.Direnç |
|------|-------|---------|--------|----------|-------|----------|----------|----------|----------|
| SOKM | 37.96 | 1.44% | 35.56 | 6.3 mn\$ | 37.90 | 37.55 | 37.10 | 38.30 | 38.70 |

*Tablolar seans sonu kapanış rakamlarıdır. Grafik ile saat farkından kaynaklı fiyat farklılıkları olabilir.

Şirketler Teknik Analiz Görünümü – Doğan Holding



| Kodu | Son | 1G Değ. | Yab. % | 3A Ort.H | Pivot | 1.Destek | 2.Destek | 1.Direnç | 2.Direnç |
|-------|-------|---------|--------|----------|-------|----------|----------|----------|----------|
| DOHOL | 15.95 | 0.19% | 20.77 | 6.0 mn\$ | 16.01 | 15.80 | 15.65 | 16.15 | 16.40 |

*Tablolar seans sonu kapanış rakamlarıdır. Grafik ile saat farkından kaynaklı fiyat farklılıkları olabilir.

Bugün hareketlenmesi muhtemel hisseler ↑ AKBNK



| Kodu | Son | Yab. % | Pivot | 1.Destek | 2.Destek | 1.Direnç | 2.Direnç | 1 Ay Ort.Hac.(Adet) | Son | Fark |
|-------|-------|--------|-------|----------|----------|----------|----------|---------------------|----------|-------|
| AKBNK | 68.20 | 51.21 | 68.45 | 67.15 | 66.10 | 69.50 | 70.80 | 92.9 mn | 133.8 mn | ▲ 44% |

*Tablolar seans sonu kapanış rakamlarıdır. Grafik ile saat farkından kaynaklı fiyat farklılıkları olabilir.



Bugün hareketlenmesi muhtemel hisseler ↑ KCHOL



| Kodu | Son | Yab. % | Pivot | 1.Destek | 2.Destek | 1.Direnç | 2.Direnç | 1 Ay Ort.Hac.(Adet) / Son | Fark |
|-------|--------|--------|--------|----------|----------|----------|----------|---------------------------|-------|
| KCHOL | 175.20 | 44.53 | 174.03 | 171.50 | 168.00 | 177.50 | 180.00 | 31.7 mn / 43.4 mn | ▲ 37% |

*Tablolar seans sonu kapanış rakamlarıdır. Grafik ile saat farkından kaynaklı fiyat farklılıkları olabilir.

Şirketler Teknik Analiz Görünümü – BIST 30 Seviyeler

| Kodu | Son | 1G Değ. | Yab. % | 3A Ort.H | Pivot | 1.Destek | 2.Destek | 1.Direnç | 2.Direnç |
|-------|--------|---------|--------|------------|--------|----------|----------|----------|----------|
| AEFES | 15.57 | -1.39% | 39.49 | 23.9 mn\$ | 15.67 | 15.40 | 15.20 | 15.85 | 16.15 |
| AKBNK | 68.20 | 0.96% | 51.21 | 150.9 mn\$ | 68.45 | 67.15 | 66.10 | 69.50 | 70.80 |
| ASELS | 182.60 | 1.39% | 53.90 | 132.2 mn\$ | 182.93 | 178.00 | 173.50 | 187.50 | 192.00 |
| ASTOR | 100.50 | 2.92% | 42.34 | 24.9 mn\$ | 100.10 | 98.40 | 96.30 | 102.00 | 104.00 |
| BIMAS | 508.50 | 1.85% | 48.81 | 64.4 mn\$ | 508.00 | 500.50 | 492.50 | 516.00 | 523.50 |
| CIMSA | 50.65 | 1.38% | 9.89 | 12.5 mn\$ | 50.76 | 49.85 | 49.10 | 51.55 | 52.45 |
| EKGYO | 19.79 | 0.30% | 35.81 | 86.9 mn\$ | 19.93 | 19.55 | 19.30 | 20.20 | 20.55 |
| ENKAI | 68.30 | -0.36% | 31.12 | 23.2 mn\$ | 68.52 | 67.35 | 66.35 | 69.50 | 70.65 |
| EREGL | 27.10 | 0.22% | 19.52 | 112.9 mn\$ | 27.19 | 26.95 | 26.85 | 27.30 | 27.55 |
| FROTO | 94.30 | 1.02% | 33.29 | 28.6 mn\$ | 94.17 | 92.60 | 90.85 | 95.90 | 97.45 |
| GARAN | 139.70 | -0.43% | 8.75 | 83.5 mn\$ | 141.47 | 137.50 | 135.50 | 143.50 | 147.50 |
| GUBRF | 256.75 | 1.28% | 17.59 | 28.7 mn\$ | 256.08 | 252.50 | 248.00 | 260.50 | 264.00 |
| ISCTR | 14.70 | 2.01% | 28.12 | 134.4 mn\$ | 14.65 | 14.40 | 14.15 | 14.95 | 15.15 |
| KCHOL | 175.20 | 2.70% | 44.53 | 115.3 mn\$ | 174.03 | 171.50 | 168.00 | 177.50 | 180.00 |
| KOZAL | 24.74 | 0.41% | 26.04 | 29.5 mn\$ | 24.81 | 24.55 | 24.35 | 25.00 | 25.25 |
| KRDMD | 26.92 | -0.88% | 15.92 | 33.6 mn\$ | 27.05 | 26.60 | 26.30 | 27.35 | 27.80 |
| MGROS | 534.50 | 3.09% | 33.79 | 20.1 mn\$ | 527.83 | 520.50 | 507.00 | 541.50 | 549.00 |
| PETKM | 17.56 | 0.63% | 9.22 | 16.8 mn\$ | 17.62 | 17.45 | 17.30 | 17.75 | 17.95 |
| PGSUS | 263.75 | 0.29% | 36.99 | 57.0 mn\$ | 263.08 | 260.50 | 257.00 | 266.50 | 269.00 |
| SAHOL | 93.30 | 1.74% | 43.65 | 59.9 mn\$ | 93.08 | 91.90 | 90.55 | 94.45 | 95.65 |
| SASA | 3.24 | 0.31% | 23.04 | 37.8 mn\$ | 3.25 | 3.22 | 3.20 | 3.27 | 3.30 |
| SISE | 37.80 | 0.53% | 12.46 | 25.4 mn\$ | 37.87 | 37.45 | 37.15 | 38.20 | 38.60 |
| TAVHL | 256.25 | -2.75% | 69.43 | 17.2 mn\$ | 260.33 | 251.50 | 247.00 | 265.00 | 273.50 |
| TCELL | 94.25 | -0.11% | 70.78 | 50.5 mn\$ | 94.67 | 93.35 | 92.40 | 95.60 | 96.90 |
| THYAO | 296.00 | 0.51% | 30.45 | 201.0 mn\$ | 296.00 | 293.00 | 290.50 | 299.00 | 301.50 |
| TOASO | 222.80 | 4.40% | 19.33 | 36.5 mn\$ | 220.13 | 216.50 | 210.00 | 226.50 | 230.50 |
| TTKOM | 57.35 | 0.88% | 37.13 | 21.5 mn\$ | 57.45 | 56.80 | 56.25 | 58.00 | 58.65 |
| TUPRS | 166.70 | 0.97% | 30.08 | 69.6 mn\$ | 166.17 | 164.50 | 162.50 | 168.50 | 170.00 |
| ULKER | 108.50 | -0.37% | 71.15 | 17.8 mn\$ | 108.60 | 107.50 | 106.50 | 109.50 | 111.00 |
| YKBNK | 33.38 | 1.52% | 29.54 | 165.5 mn\$ | 33.30 | 32.70 | 32.00 | 34.00 | 34.60 |

Kısa Vadeli İşlem Önerilerinin Perf./ Raporlar / Tarihi Zirveler

Tarih sıralamasına göre son 10 tane işlem önerimiz ve performansları aşağıdaki tabloda gösterilmektedir.

| | Öneri | Öneri Tarihi | AL | SAT | Acilis Fiyat (₺) | Hedef Fiyat (TL) | Hedef % | Stop Fiyat (₺) | Stop % | Kapanis Fiyat (₺) | Kapanış Tarih | Getiri/ Zarar | Gün Sayısı | Öneri Durumu | |
|-----------------------------|------------|--------------|-------|-------|------------------|------------------|---------|----------------|--------|-------------------|---------------|---------------|------------|--------------|------|
| | | | | | | | | | | | | | | | |
| Kısa Vadeli İşlem Önerileri | Hisse | 24/07/2025 | | ASELS | 185.40 | 183.10 | -1.2% | 187 | 0.9% | 184.00 | 24/07/2025 | 0.8% | 0 | Kapalı | |
| | Hisse | 24/07/2025 | | ARCLK | 125.10 | 123.50 | -1.3% | 126.1 | 0.8% | 126.10 | 24/07/2025 | -0.8% | 0 | Kapalı | |
| | Hisse | 24/07/2025 | KCHOL | | 172.50 | 174.70 | 1.3% | 171 | -0.9% | 176.30 | 24/07/2025 | 2.2% | 0 | Kapalı | |
| | Hisse | 24/07/2025 | GARAN | | 143.00 | 145.80 | 2.0% | 141.7 | -0.9% | 141.70 | 24/07/2025 | -0.9% | 0 | Kapalı | |
| | Hisse | 24/07/2025 | FROTO | | 93.95 | 95.15 | 1.3% | 93.15 | -0.9% | 95.60 | 24/07/2025 | 1.8% | 0 | Kapalı | |
| | Hisse | 24/07/2025 | AGHOL | | 282.00 | 287.50 | 2.0% | 279.5 | -0.9% | 279.50 | 24/07/2025 | -0.9% | 0 | Kapalı | |
| | Hisse | 24/07/2025 | AEFES | | 15.75 | 16.06 | 2.0% | 15.6 | -1.0% | 15.60 | 24/07/2025 | -1.0% | 0 | Kapalı | |
| | Hisse | 24/07/2025 | MGROS | | 15.75 | 16.06 | 2.0% | 15.6 | -1.0% | | | | | | Açık |
| | Hisse | 24/07/2025 | PGSUS | | 264.50 | 269.75 | 2.0% | 262 | -0.9% | | | | | | Açık |
| Hisse | 24/07/2025 | | HALKB | 27.12 | 26.58 | -2.0% | 27.38 | 1.0% | | | | | | Açık | |
| Orta Vadeli İşlem Önerileri | Hisse | 20/06/2025 | LOGO | | 137.80 | 158.60 | 15.1% | 131 | -4.9% | 151.70 | 30/06/2025 | 10.1% | 10 | Kapalı | |
| | Hisse | 03/07/2025 | ENKAI | | 67.95 | 77.45 | 14.0% | 63.95 | -5.9% | | | | | Açık | |
| | Hisse | 07/07/2025 | MAVI | | 40.68 | 46.80 | 15.0% | 38.66 | -5.0% | 44.46 | 10/07/2025 | 9.3% | 3 | Kapalı | |
| | Hisse | 07/07/2025 | EKGYO | | 17.82 | 20.50 | 15.0% | 16.94 | -4.9% | 19.02 | 10/07/2025 | 6.7% | 3 | Kapalı | |
| | Hisse | 08/07/2025 | LOGO | | 155.90 | 179.40 | 15.1% | 148.2 | -4.9% | | | | | Açık | |
| | Hisse | 08/07/2025 | CIMSA | | 52.50 | 60.45 | 15.1% | 49.92 | -4.9% | | | | | Açık | |
| | Hisse | 09/07/2025 | AGESA | | 152.60 | 175.60 | 15.1% | 145.1 | -4.9% | | | | | Açık | |
| | Hisse | 11/07/2025 | MAVI | | 44.42 | 51.10 | 15.0% | 42.22 | -5.0% | | | | | Açık | |
| | Hisse | 11/07/2025 | EKGYO | | 19.23 | 22.12 | 15.0% | 18.28 | -4.9% | | | | | Açık | |
| | Hisse | 16/07/2025 | AYGAZ | | 143.90 | 165.60 | 15.1% | 136.3 | -5.3% | | | | | Açık | |

Zirve Kapanışı Yapan BIST Hisseleri

| | | | | | | | | | |
|-------|-------|-------|-------|-------|-------|-------|-------|-------|-------|
| DMRGD | ESEN | GMTAS | GRTHO | ADESE | GLRYH | IZFAS | MERCN | ASELS | EMKEL |
| GEREL | TGSAS | BALSU | HDFGS | HURGZ | A1CAP | DOBUR | DSTKF | MAGEN | VAKBN |
| VSNMD | KNFRT | TCKRC | TNZTP | | | | | | |

Tüm önerilerimize eşzamanlı olarak ulaşmak isteyenler Trademaster Mobile uygulamasında yer alan «Bildirimler» sekmesinde yer alan bildirimleri takip edebilirler.

[İş Yatırım TradeMaster Mobil - Android Apps on Google Play](#)

[TradeMaster Mobile App Store'da \(apple.com\)](#)

Bugün hareketlenmesi muhtemel hisseler

| Kodu | Son | Pivot | 1.Destek | 2.Destek | 1.Direnc | 2.Direnc |
|-------|--------|--------|----------|----------|----------|----------|
| AKBNK | 68.20 | 68.45 | 67.15 | 66.10 | 69.50 | 70.80 |
| KCHOL | 175.20 | 174.03 | 171.50 | 168.00 | 177.50 | 180.00 |

*Tarihi yüksek seviyelerdeki hisseler, long yönde değerlendirilmelidir. Bu hisseler geçtiğimiz günlerde de tarihi zirve yapmış veya ilk kez tarihi zirve yapıyor olabilir. Bu hisseleri elinde tutan hiçbir yatırımcı TL bazında zararda değildir. Fiyat grafiğinin (TL grafikler) sol tarafında mevcut fiyattan yüksek fiyatta maliyeti olan yatırımcı yoktur. Dolayısıyla yükselen fiyatlar, zararda olan yatırımcıların satışlarıyla karşılaşmaz, sadece kar realizasyonu yapan yatırımcılar olabilir. Bu bağlamda yükselen bir stop fiyatıyla bu kağıtlarda yatırımcı olmak çok uygun bir risk/kazanç oranı sunmaktadır.

Uyarı Notu

İşbu rapor içerisinde yer alan bilgiler, İş Yatırım Menkul Değerler A.Ş. (“İş Yatırım” veya “Şirket”) tarafından bilgilendirme amacı ile hazırlanmıştır. Yatırım bilgi, yorum ve tavsiyeleri yatırım danışmanlığı kapsamında değildir. Yatırım danışmanlığı hizmeti; aracı kurumlar, portföy yönetim şirketleri, mevduat kabul etmeyen bankalar ile müşteri arasında imzalanacak yatırım danışmanlığı sözleşmesi çerçevesinde sunulmaktadır. Burada yer alan yorum ve tavsiyeler, yorum ve tavsiyede bulunanların kişisel görüşlerine dayanmaktadır. Herhangi bir yatırım aracının alım-satım önerisi ya da getiri vaadi olarak yorumlanmamalıdır. Bu görüşler mali durumunuz ile risk ve getiri tercihlerinize uygun olmayabilir. Bu nedenle, sadece burada yer alan bilgilere dayanarak yatırım kararı verilmesi beklentilerinize uygun sonuçlar doğurmayabilir. Yatırımcılar, yatırım kararlarını kendi özel yatırım hedeflerine ve mali durumlarına göre ve gerekli gördüklerinde bağımsız danışmanların yardımıyla vermelidir.

Burada yer alan fiyatlar, veriler ve bilgilerin tam ve doğru olduğu garanti edilemez; içerik, haber verilmeksizin değiştirilebilir. Tüm veriler, İş Yatırım tarafından Borsa İstanbul A.Ş., Sermaye Piyasası Kurulu, Türkiye Cumhuriyet Merkez Bankası A.Ş. gibi kamu kurumları, çeşitli medya kuruluşları ve güvenilir olduğuna inanılan kaynaklardan alınmıştır. Bu kaynakların kullanılması nedeni ile ortaya çıkabilecek hatalardan İş Yatırım Menkul Değerler A.Ş. sorumlu değildir.

Bu rapor ve içindeki bilgiler bazı geleceğe dönük varsayımlar içermekle birlikte, bu varsayımlar kesin veya mutlak sonuçları garanti etmemektedir. Rapordaki bilgiler doğrulama, tamamlama veya değişiklik gerektirebilir. Bu doğrultuda, Şirket herhangi bir tarafa bildirimde bulunmaksızın veya izin almaksızın dilediği zaman gerekli değişiklikleri yapma hakkını saklı tutar.

Bu içeriğe ilişkin tüm telif hakları İş Yatırım Menkul Değerler A.Ş.’ye aittir. Bu içerik, açık iznimiz olmaksızın başkaları tarafından herhangi bir amaçla, kısmen veya tamamen çoğaltılamaz, dağıtılamaz, yayımlanamaz veya değiştirilemez ya da elektronik ortamda ek olarak gönderilemez. (www.isyatirim.com.tr)

Bu rapor, herhangi bir menkul kıymetinin satışı veya devralınmasına ilişkin bir teklif, davet veya yatırım yapma yönünde bir teşvik teşkil etmemektedir ve hiçbir hukuki anlaşma veya sözleşmeye dayanak oluşturmaz. Yatırımcıların, burada yer alan tüm konularla ilgili kendi araştırmalarını yapmaları ve yatırım kararlarını bu araştırmalar doğrultusunda almaları gerekmektedir. Bu raporun içeriğinin kullanımından doğabilecek zararlardan dolayı Şirket, Yönetim Kurulu Üyeleri, yöneticileri veya çalışanları sorumluluk veya yükümlülük kabul etmemektedir.

“Öneri bilgilendirmesi: İş Yatırım Menkul Değerler A.Ş.’nin (“İş Yatırım” veya “Şirket”), Borsa İstanbul A.Ş.’de (“BİST”) bünyesinde yer alan halka açık şirketler için AL, TUT ve SAT yönündeki önerileri BIST-100 endeksinin (endeks) beklenen getirisine göre değerlendirilmektedir. Tüm bu öneriler İş Yatırım Araştırma Bölümü analistleri tarafından şirketlerin ileride elde edeceği tahmin edilen karları, nakit akımları ve bilançolarına göre bağımsız olarak değerlendirilir. Ek olarak, analistler koşulların elverişsiz olduğu veya doğru değerlendirme yapmanın mümkün olmadığı durumlarda bazı hisse senetleri için geçici olarak GÖZDEN GEÇİRİLİYOR önerisi verebilirler. Münferit her şirket için yatırım önerisi sırasıyla belirtilen şu kriterlere göre değerlendirilir, İş Yatırım Hisse senedi tavsiye metodolojisi:

Artış Potansiyeli > %25 : AL ,
%10 < Artış Potansiyeli < %25 : TUT,
Artış Potansiyeli < %10 : SAT,

Her sınır değeri için analist +/- %5 kanaat kullanabilmektedir.

Teşekkürler

İŞ YATIRIM

