

Teknik Görünüm Raporu

30.05.2025

Araştırma Müdürlüğü

İŞ YATIRIM



BIST 100 Teknik Analiz Görünümü



Destek Direnç Seviyeleri ve Pivot Değeri

Kodu	Son Fiyat	1 GünΔ	Pivot	1.Destek	2.Destek	1.Direnç	2.Direnç
BIST-100	9,170.56	-0.08%	9,200	9,133	9,096	9,237	9,303
BIST-30	10,124.79	-0.12%	10,153	10,075	10,025	10,203	10,282
BIST-50	8,080.29	-0.10%	8,104	8,044	8,007	8,140	8,200

*Tablolar seans sonu kapanış rakamlarıdır. Grafik ile saat farkından kaynaklı fiyat farklılıkları olabilir.

Vadeli Endeks Kontratı Teknik Analiz Görünümü



Destek Direnç Seviyeleri ve Pivot Değeri

Kodu	Son Fiyat	1 GünΔ	Pivot	1.Destek	2.Destek	1.Direnç	2.Direnç
F_XU0300625	10,380.00	-0.52%	10,414	10,316	10,251	10,479	10,577
F_XU0300825	11,031.00	-0.39%	11,059	10,974	10,918	11,115	11,200
F_XU0301225	12,397.00	-0.02%	12,406	12,292	12,188	12,510	12,624

*Tablolar seans sonu kapanış rakamlarıdır. Grafik ile saat farkından kaynaklı fiyat farklılıkları olabilir.

Vadeli Döviz Kontratı Teknik Analiz Görünümü

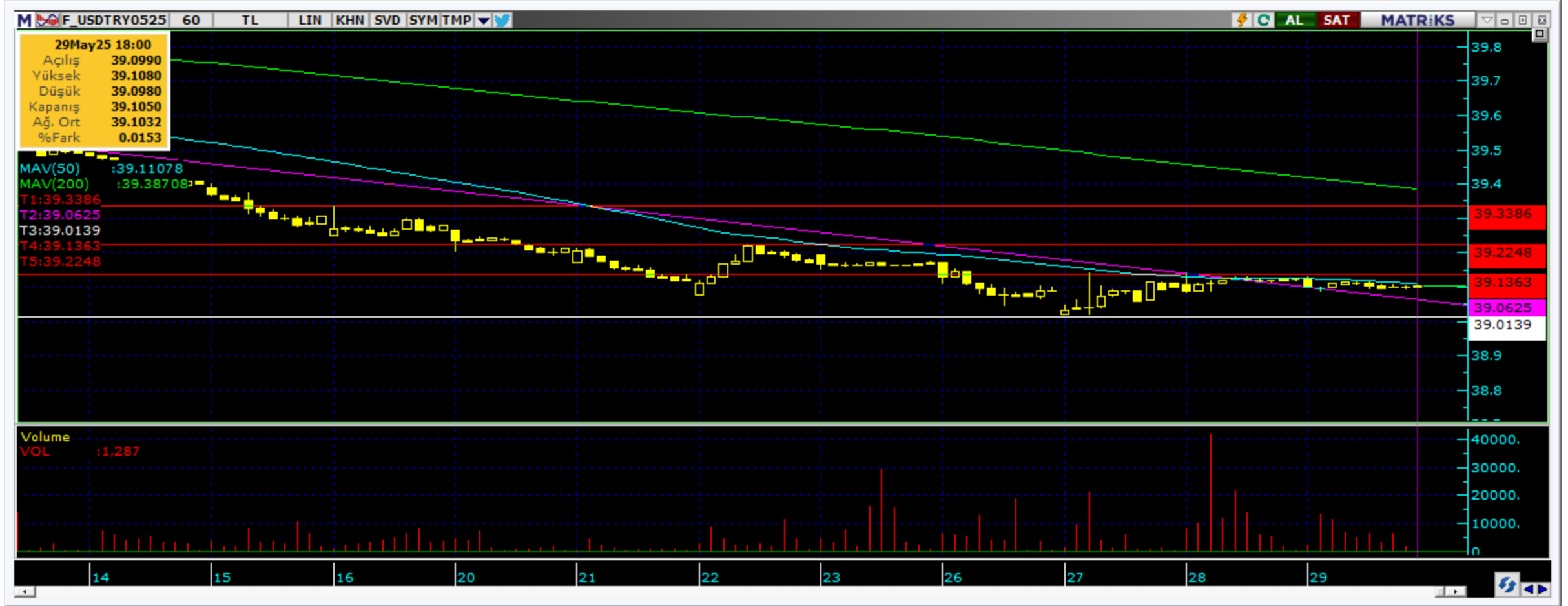

Destek Direnç Seviyeleri ve Pivot Değeri

Kodu	Son Fiyat	1 GünΔ	Pivot	1.Destek	2.Destek	1.Direnç	2.Direnç
F_USDTRY0525	39.1050	-0.05%	39.1073	39.0847	39.0643	39.1277	39.1503
F_USDTRY0625	40.4400	0.02%	40.4463	40.3947	40.3493	40.4917	40.5433
F_USDTRY0725	41.7470	0.06%	41.7317	41.6683	41.5897	41.8103	41.8737

*Tablolar seans sonu kapanış rakamlarıdır. Grafik ile saat farkından kaynaklı fiyat farklılıkları olabilir.



Piyasa Görünümü

XUTUM Hisse Senetleri Piyasası Alış Satış Rakamları					
Aracı Kurum		Net(mnTL)	Aracı Kurum		Net(mnTL)
29/05/2025	Tera Yatirim	897.3	Yapi Kredi Yat.	-579.4	
	Bank of America Yat.E	581.0	Garanti BBVA	-549.5	
	Ünlü Menkul	576.8	Ziraat Yat.	-273.8	
	Info Yatirim	521.6	QNB Finans	-262.5	
	Vakif Yat.	302.3	TEB Yatirim	-257.0	
Aracı Kurum		Net(mnTL)	Aracı Kurum		Net(mnTL)
Yılıçi	Tera Yatirim	41964.7	İş Yatirim	-27660.8	
	Ziraat Yat.	34613.0	Info Yatirim	-21021.3	
	Bank of America Yat.E	11910.6	Tacirler Yat.	-18217.0	
	Yapi Kredi Yat.	11526.3	Garanti BBVA	-14526.9	
	Global Menkul	9852.0	Ata Yatirim	-9116.2	

BIST100 -1 Ay Ort.Hac. Göre Hacim Artışı Olan Hisseler (Adet)

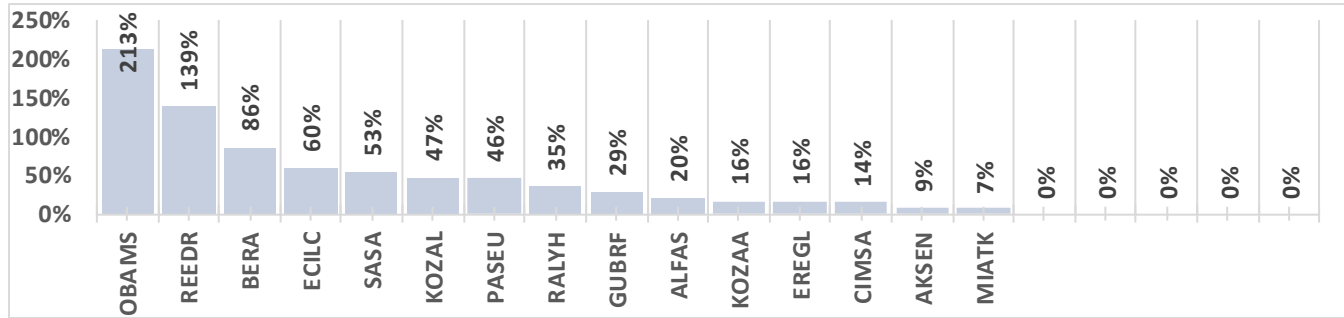

BIST-TUM Fiyatlar	
Artan	228
Azalan	331
Aynı	31

Haziran Vadeli Endeks Kontratı Alış Satış Rakamları					
Aracı Kurum		Net(mn Lot)	Aracı Kurum		Net(mn Lot)
29/05/2025	İş Yatirim	7,169	Teb Yatirim	-6,201	
	İnfo	5,279	Yapi Kredi	-4,161	
	Deniz Yatirim	3,492	Tacirler	-3,270	
	Oyak Yatirim	2,052	Garanti BBVA	-3,109	
	Ziraat Yat.	1,412	A1 Capital Menk	-2,101	
Aracı Kurum		Net(mn Lot)	Aracı Kurum		Net(mn Lot)
Oca-May	Teb Yatirim	136,962	İş Yatirim	-200,133	
	Yapi Kredi	36,075	Bofa	-114,900	
	Ziraat Yat.	33,287	Meksa Yatirim	-11,524	
	İnfo	18,891	Global Menkul	-1,257	
	HSBC Yatirim	17,785		-890	

Endeks Sözleşmesi Açık Pozisyon Sayıları

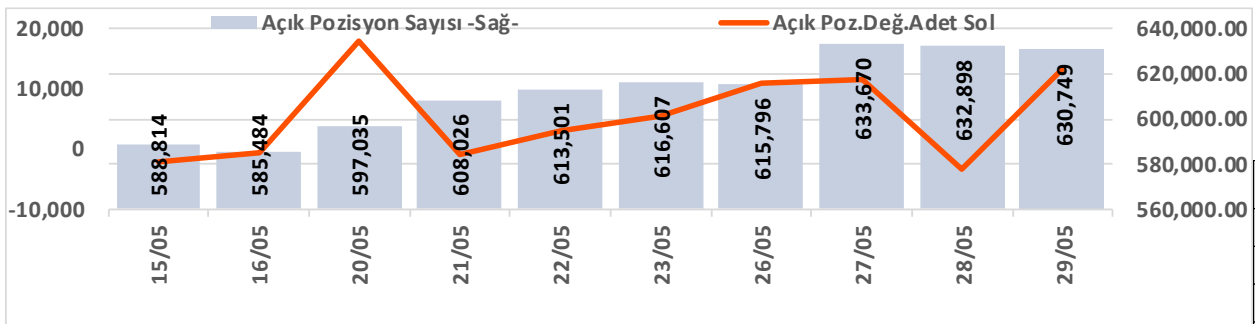

Açık Pozisyon	Hacim	Fiyat	Yön	Güç
Artış ↑	Artış ↑	Yukarı ↑	↑	Güçlü
Artış ↑	Artış ↑	Aşağı ↓	↓	Güçlü
Düşüş ↓	Düşüş ↓	Aşağı ↓	↓	Zayıf
Düşüş ↓	Düşüş ↓	Yukarı ↑	↑	Zayıf

Mayıs Vadeli USDTRY Kontratı Alış Satış Rakamları					
Aracı Kurum		Net(mn Lot)	Aracı Kurum		Net(mn Lot)
29/05/2025	Akbank	9,079	Yapi Kredi Bank	-24,000	
	QNB Finans	8,253	Seker Yatirim	-9,052	
	Bofa	6,724	Oyak Yatirim	-6,250	
	Gedik Yatirim	6,080	Osmanli Yatirim	-3,151	
	GCM Menkul	3,440	Unlu Menkul	-2,363	
Aracı Kurum		Net(mn Lot)	Aracı Kurum		Net(mn Lot)
Oca-May	Burgan Yatirim	88,760	İşbank	-90,000	
	İş Yatirim	71,052	Bofa	-60,701	
	Yapi Kredi Bank	44,718	Yapi Kredi Yat.	-41,639	
	Teb Yatirim	14,135	Deniz Yatirim	-14,492	
	Akbank	9,124	Seker Yatirim	-13,027	

Döviz Sözleşmesi Açık Pozisyon Sayıları

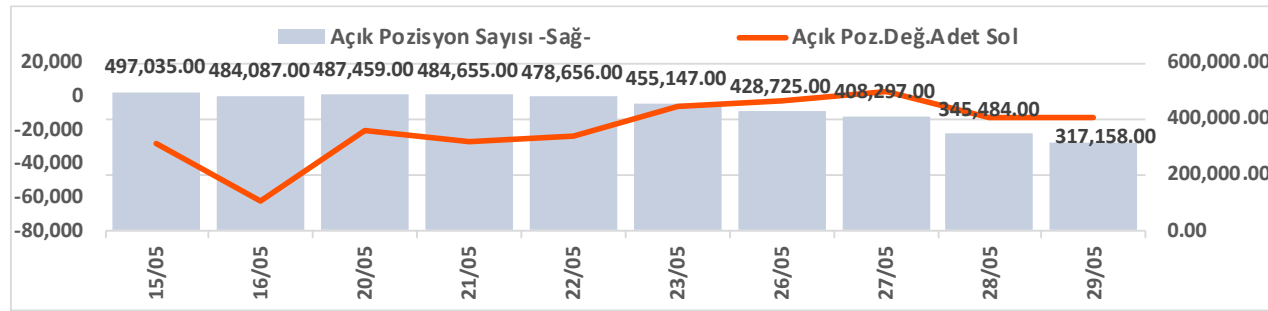

Şirketler Teknik Analiz Görünümü – Garanti Bankası



Kodu	Son	1G Değ.	Yab. %	3A Ort.H	Pivot	1.Destek	2.Destek	1.Direnç	2.Direnç
GARAN	109.60	-1.44%	9.05	87.8 mn\$	110.50	108.50	107.00	111.50	114.00

*Tablolar seans sonu kapanış rakamlarıdır. Grafik ile saat farkından kaynaklı fiyat farklılıkları olabilir.

Şirketler Teknik Analiz Görünümü – Türk Hava Yolları



Kodu	Son	1G Değ.	Yab. %	3A Ort.H	Pivot	1.Destek	2.Destek	1.Direnç	2.Direnç
THYAO	278.50	0.72%	28.71	248.0 mn\$	278.92	277.00	275.00	280.50	282.50

*Tablolar seans sonu kapanış rakamlarıdır. Grafik ile saat farkından kaynaklı fiyat farklılıkları olabilir.

Şirketler Teknik Analiz Görünümü – İş Bankası



Kodu	Son	1G Değ.	Yab. %	3A Ort.H	Pivot	1.Destek	2.Destek	1.Direnç	2.Direnç
ISCTR	10.97	0.64%	28.60	153.1 mn\$	10.98	10.90	10.85	11.05	11.10

*Tablolar seans sonu kapanış rakamlarıdır. Grafik ile saat farkından kaynaklı fiyat farklılıkları olabilir.

Şirketler Teknik Analiz Görünümü – Akbank



Kodu	Son	1G Değ.	Yab. %	3A Ort.H	Pivot	1.Destek	2.Destek	1.Direnç	2.Direnç
AKBNK	52.80	2.23%	49.18	188.0 mn\$	52.68	52.10	51.45	53.35	53.95

*Tablolar seans sonu kapanış rakamlarıdır. Grafik ile saat farkından kaynaklı fiyat farklılıkları olabilir.

Şirketler Teknik Analiz Görünümü – Yapı Kredi Bankası



Kodu	Son	1G Değ.	Yab. %	3A Ort.H	Pivot	1.Destek	2.Destek	1.Direnç	2.Direnç
YKBNK	25.96	1.41%	26.49	197.8 mn\$	25.93	25.75	25.50	26.15	26.35

*Tablolar seans sonu kapanış rakamlarıdır. Grafik ile saat farkından kaynaklı fiyat farklılıkları olabilir.

Şirketler Teknik Analiz Görünümü – Vakıfbank



Kodu	Son	1G Değ.	Yab. %	3A Ort.H	Pivot	1.Destek	2.Destek	1.Direnç	2.Direnç
VAKBN	22.72	0.80%	1.88	22.6 mn\$	22.77	22.55	22.35	22.95	23.20

*Tablolar seans sonu kapanış rakamlarıdır. Grafik ile saat farkından kaynaklı fiyat farklılıkları olabilir.

Şirketler Teknik Analiz Görünümü – Halkbank



Kodu	Son	1G Değ.	Yab. %	3A Ort.H	Pivot	1.Destek	2.Destek	1.Direnç	2.Direnç
HALKB	20.40	-0.68%	0.68	32.7 mn\$	20.55	20.20	20.00	20.75	21.10

*Tablolar seans sonu kapanış rakamlarıdır. Grafik ile saat farkından kaynaklı fiyat farklılıkları olabilir.

Şirketler Teknik Analiz Görünümü – Emlak Konut GYO



Kodu	Son	1G Değ.	Yab. %	3A Ort.H	Pivot	1.Destek	2.Destek	1.Direnç	2.Direnç
EKGYO	14.05	1.96%	19.49	76.4 mn\$	14.05	13.85	13.70	14.20	14.40

*Tablolar seans sonu kapanış rakamlarıdır. Grafik ile saat farkından kaynaklı fiyat farklılıkları olabilir.

Şirketler Teknik Analiz Görünümü – Turkcell İletişim



Kodu	Son	1G Deđ.	Yab. %	3A Ort.H	Pivot	1.Destek	2.Destek	1.Direnc	2.Direnc
TCELL	95.50	-0.57%	69.00	70.1 mn\$	95.98	94.60	93.75	96.85	98.25

*Tablolar seans sonu kapanış rakamlarıdır. Grafik ile saat farkından kaynaklı fiyat farklılıkları olabilir.

Şirketler Teknik Analiz Görünümü – Enka İnşaat



Kodu	Son	1G Değ.	Yab. %	3A Ort.H	Pivot	1.Destek	2.Destek	1.Direnç	2.Direnç
ENKAI	61.00	-0.49%	31.18	37.7 mn\$	61.35	60.40	59.80	61.95	62.90

*Tablolar seans sonu kapanış rakamlarıdır. Grafik ile saat farkından kaynaklı fiyat farklılıkları olabilir.

Şirketler Teknik Analiz Görünümü – Koç Holding



Kodu	Son	1G Değ.	Yab. %	3A Ort.H	Pivot	1.Destek	2.Destek	1.Direnç	2.Direnç
KCHOL	143.00	-0.56%	43.77	134.8 mn\$	143.97	141.50	140.00	145.50	148.00

*Tablolar seans sonu kapanış rakamlarıdır. Grafik ile saat farkından kaynaklı fiyat farklılıkları olabilir.

Şirketler Teknik Analiz Görünümü – Anadolu Grubu Holding



Kodu	Son	1G Değ.	Yab. %	3A Ort.H	Pivot	1.Destek	2.Destek	1.Direnç	2.Direnç
AGHOL	257.75	-0.96%	23.62	6.0 mn\$	259.50	256.00	254.00	261.00	265.00

*Tablolar seans sonu kapanış rakamlarıdır. Grafik ile saat farkından kaynaklı fiyat farklılıkları olabilir.

Şirketler Teknik Analiz Görünümü – Arçelik



Kodu	Son	1G Değ.	Yab. %	3A Ort.H	Pivot	1.Destek	2.Destek	1.Direnç	2.Direnç
ARCLK	107.30	0.75%	17.56	9.7 mn\$	107.57	106.50	105.50	108.50	109.50

*Tablolar seans sonu kapanış rakamlarıdır. Grafik ile saat farkından kaynaklı fiyat farklılıkları olabilir.

Şirketler Teknik Analiz Görünümü – Alarko Holding



Kodu	Son	1G Değ.	Yab. %	3A Ort.H	Pivot	1.Destek	2.Destek	1.Direnç	2.Direnç
ALARK	82.60	0.18%	9.44	23.9 mn\$	82.88	81.90	81.25	83.55	84.55

*Tablolar seans sonu kapanış rakamlarıdır. Grafik ile saat farkından kaynaklı fiyat farklılıkları olabilir.

Şirketler Teknik Analiz Görünümü – Sabancı Holding



Kodu	Son	1G Değ.	Yab. %	3A Ort.H	Pivot	1.Destek	2.Destek	1.Direnç	2.Direnç
SAHOL	77.45	-0.77%	41.09	67.5 mn\$	77.73	76.75	76.10	78.40	79.40

*Tablolar seans sonu kapanış rakamlarıdır. Grafik ile saat farkından kaynaklı fiyat farklılıkları olabilir.

Şirketler Teknik Analiz Görünümü – Mavi Giyim



Kodu	Son	1G Değ.	Yab. %	3A Ort.H	Pivot	1.Destek	2.Destek	1.Direnç	2.Direnç
MAVI	30.88	-1.47%	34.82	11.8 mn\$	31.13	30.55	30.20	31.45	32.05

*Tablolar seans sonu kapanış rakamlarıdır. Grafik ile saat farkından kaynaklı fiyat farklılıkları olabilir.

Şirketler Teknik Analiz Görünümü – Şok Market



Kodu	Son	1G Değ.	Yab. %	3A Ort.H	Pivot	1.Destek	2.Destek	1.Direnç	2.Direnç
SOKM	34.74	-1.19%	35.53	10.2 mn\$	34.97	34.30	33.85	35.40	36.05

*Tablolar seans sonu kapanış rakamlarıdır. Grafik ile saat farkından kaynaklı fiyat farklılıkları olabilir.

Şirketler Teknik Analiz Görünümü – Doğan Holding



Kodu	Son	1G Değ.	Yab. %	3A Ort.H	Pivot	1.Destek	2.Destek	1.Direnç	2.Direnç
DOHOL	14.70	0.00%	19.32	9.9 mn\$	14.78	14.60	14.55	14.85	15.05

*Tablolar seans sonu kapanış rakamlarıdır. Grafik ile saat farkından kaynaklı fiyat farklılıkları olabilir.

Bugün hareketlenmesi muhtemel hisseler ↑ BIMAS



Kodu	Son	Yab. %	Pivot	1.Destek	2.Destek	1.Direnç	2.Direnç	1 Ay Ort.Hac.(Adet) / Son	Fark
BIMAS	483.00	47.48	482.58	480.50	478.50	485.00	487.00	5.3 mn / 5.0 mn	▼ -5%

*Tablolar seans sonu kapanış rakamlarıdır. Grafik ile saat farkından kaynaklı fiyat farklılıkları olabilir.

Bugün hareketlenmesi muhtemel hisseler ↓ TCELL



Kodu	Son	Yab. %	Pivot	1.Destek	2.Destek	1.Direnç	2.Direnç	1 Ay Ort.Hac.(Adet) / Son	Fark
TCELL	95.50	69.00	95.98	94.60	93.75	96.85	98.25	18.1 mn / 11.2 mn	▼ -38%

*Tablolar seans sonu kapanış rakamlarıdır. Grafik ile saat farkından kaynaklı fiyat farklılıkları olabilir.

Şirketler Teknik Analiz Görünümü – BIST 30 Seviyeler

Kodu	Son	1G Değ.	Yab. %	3A Ort.H	Pivot	1.Destek	2.Destek	1.Direnç	2.Direnç
AEFES	145.30	-0.07%	37.08	32.3 mn\$	146.07	144.50	143.50	147.00	148.50
AKBNK	52.80	2.23%	49.18	188.0 mn\$	52.68	52.10	51.45	53.35	53.95
ASELS	132.20	-2.15%	48.52	157.1 mn\$	133.13	130.00	128.00	135.50	138.50
ASTOR	94.00	0.32%	42.04	36.0 mn\$	94.02	93.00	91.95	95.05	96.05
BIMAS	483.00	0.63%	47.48	99.8 mn\$	482.58	480.50	478.50	485.00	487.00
CIMSA	47.50	-2.94%	10.26	16.8 mn\$	47.99	46.55	45.65	48.95	50.35
EKGYO	14.05	1.96%	19.49	76.4 mn\$	14.05	13.85	13.70	14.20	14.40
ENKAI	61.00	-0.49%	31.18	37.7 mn\$	61.35	60.40	59.80	61.95	62.90
EREGL	23.82	-0.17%	18.30	107.5 mn\$	23.91	23.70	23.55	24.05	24.25
FROTO	84.40	-1.11%	33.49	33.1 mn\$	85.02	83.65	82.85	85.80	87.15
GARAN	109.60	-1.44%	9.05	87.8 mn\$	110.50	108.50	107.00	111.50	114.00
HEKTS	2.99	-0.99%	11.47	9.7 mn\$	3.01	2.97	2.95	3.03	3.07
ISCTR	10.97	0.64%	28.60	153.1 mn\$	10.98	10.90	10.85	11.05	11.10
KCHOL	143.00	-0.56%	43.77	134.8 mn\$	143.97	141.50	140.00	145.50	148.00
KOZAL	23.42	0.43%	21.72	53.0 mn\$	23.43	22.95	22.50	23.90	24.35
KRDMD	22.56	0.09%	13.72	39.3 mn\$	22.73	22.25	21.95	23.05	23.50
MGROS	486.50	-0.71%	33.44	31.6 mn\$	488.08	482.00	477.50	492.50	499.00
PETKM	16.41	-0.24%	8.86	23.3 mn\$	16.51	16.30	16.20	16.60	16.85
PGSUS	240.90	0.29%	34.07	56.7 mn\$	242.07	239.00	237.00	244.00	247.00
SAHOL	77.45	-0.77%	41.09	67.5 mn\$	77.73	76.75	76.10	78.40	79.40
SASA	3.30	-2.94%	23.58	55.1 mn\$	3.32	3.22	3.13	3.41	3.51
SISE	34.22	-0.29%	12.49	37.3 mn\$	34.33	34.00	33.75	34.55	34.90
TAVHL	221.70	-1.07%	63.69	20.4 mn\$	222.87	220.00	218.00	224.50	228.00
TCELL	95.50	-0.57%	69.00	70.1 mn\$	95.98	94.60	93.75	96.85	98.25
THYAO	278.50	0.72%	28.71	248.0 mn\$	278.92	277.00	275.00	280.50	282.50
TOASO	181.10	-1.25%	18.22	49.1 mn\$	183.30	179.00	176.50	185.50	190.00
TTKOM	58.75	-1.34%	38.60	31.8 mn\$	59.28	58.20	57.70	59.80	60.90
TUPRS	126.00	-0.08%	26.97	69.1 mn\$	126.37	125.00	124.00	127.50	129.00
ULKER	108.20	-1.37%	70.25	30.9 mn\$	109.10	107.00	106.00	110.50	112.50
YKBNK	25.96	1.41%	26.49	197.8 mn\$	25.93	25.75	25.50	26.15	26.35

Kısa Vadeli İşlem Önerilerinin Perf./ Raporlar / Tarihi Zirveler

Tarih sıralamasına göre son 10 tane işlem önerimiz ve performansları aşağıdaki tabloda gösterilmektedir.

	Öneri	Öneri Tarihi	AL	SAT	Acilis Fiyat (₺)	Hedef Fiyat (TL)	Hedef %	Stop Fiyat (₺)	Stop %	Kapanış Fiyat (₺)	Kapanış Tarihi	Getiri/ Zarar	Gün Sayısı	Öneri Durumu	
Kısa Vadeli İşlem Önerileri	Hisse	28/05/2025		FROTO	85.85	84.75	-1.3%	86.5	0.8%	85.40	28/05/2025	0.5%	0	Kapalı	
	Hisse	28/05/2025		PETKM	16.46	16.25	-1.3%	16.58	0.7%	16.40	28/05/2025	0.4%	0	Kapalı	
	Hisse	28/05/2025	PGSUS		239.70	242.70	1.3%	237.9	-0.8%	244.00	29/05/2025	1.8%	1	Kapalı	
	Endeks	28/05/2025		Endeks	10,410.00	10,274.00	-1.3%	10480	0.7%	10,340.00	28/05/2025	0.7%	0	Kapalı	
	Endeks	28/05/2025	Endeks		10,423.00	10,558.00	1.3%	10352	-0.7%					0	Açık
	Hisse	29/05/2025	EKGYO		13.95	14.13	1.3%	13.85	-0.7%	14.22	29/05/2025	1.9%	0	Kapalı	
	Hisse	29/05/2025	OYAKC		21.48	21.88	1.9%	21.3	-0.8%	21.30	29/05/2025	-0.8%	0	Kapalı	
	Hisse	29/05/2025	TAVHL		225.00	229.20	1.9%	223.1	-0.8%	223.10	29/05/2025	-0.8%	0	Kapalı	
	Hisse	29/05/2025	YKBNK		25.90	26.38	1.9%	25.68	-0.8%					0	Açık
Hisse	29/05/2025	KOZAL		23.46	23.90	1.9%	23.26	-0.9%	23.82	29/05/2025	1.5%	0	Kapalı		
Orta Vadeli İşlem Önerileri	Hisse	18/03/2025	TABGD		177.70	204.50	15.1%	168.9	-5.0%					0	Açık
	Hisse	24/03/2025	ENKAI		60.55	69.70	15.1%	57.55	-5.0%	69.00	09/05/2025	14.0%	46	Kapalı	
	Hisse	14/03/2025	ASELS		118.60	136.50	15.1%	111.6	-5.9%	135.90	28/04/2025	14.6%	45	Kapalı	
	Hisse	25/04/2025	ASTOR		101.60	117.30	15.5%	96.9	-4.6%					0	Açık
	Hisse	29/04/2025	ASELS		138.40	159.30	15.1%	131.6	-4.9%	158.40	08/05/2025	14.5%	9	Kapalı	
	Hisse	30/04/2025	TOASO		198.50	228.40	15.1%	188.7	-4.9%	226.00	13/05/2025	13.9%	13	Kapalı	
	Hisse	07/05/2025	LOGO		139.10	160.10	15.1%	132.2	-5.0%					0	Açık
	Hisse	09/05/2025	DOHOL		14.59	16.79	15.1%	13.87	-4.9%					0	Açık
	Hisse	09/05/2025	RGYAS		120.40	138.60	15.1%	114.5	-4.9%					0	Açık
Hisse	13/05/2025	ASELS		140.60	161.80	15.1%	133.7	-4.9%					0	Açık	

Zirve Kapanışı Yapan BIST Hisseleri

IZFAS PAGYO YGGYO LRSHO EGGUB SNKRN ISKPL VSNMD PASEU POLHO

Tüm önerilerimize eşzamanlı olarak ulaşmak isteyenler Trademaster Mobile uygulamasında yer alan «Bildirimler» sekmesinde yer alan bildirimleri takip edebilirler.

[İş Yatırım TradeMaster Mobil - Android Apps on Google Play](#)

[TradeMaster Mobile App Store'da \(apple.com\)](#)

Bugün hareketlenmesi muhtemel hisseler

Kodu	Son	Pivot	1.Destek	2.Destek	1.Direnc	2.Direnc
BIMAS	483.00	482.58	480.50	478.50	485.00	487.00
TCELL	95.50	95.98	94.60	93.75	96.85	98.25

*Tarihi yüksek seviyelerdeki hisseler, long yönde değerlendirilmelidir. Bu hisseler geçtiğimiz günlerde de tarihi zirve yapmış veya ilk kez tarihi zirve yapıyor olabilir. Bu hisseleri elinde tutan hiçbir yatırımcı TL bazında zararda değildir. Fiyat grafiğinin (TL grafikler) sol tarafında mevcut fiyattan yüksek fiyatta maliyeti olan yatırımcı yoktur. Dolayısıyla yükselen fiyatlar, zararda olan yatırımcıların satışlarıyla karşılaşmaz, sadece kar realizasyonu yapan yatırımcılar olabilir. Bu bağlamda yükselen bir stop fiyatıyla bu kağıtlarda yatırımcı olmak çok uygun bir risk/kazanç oranı sunmaktadır.

Uyarı Notu

İşbu rapor içerisinde yer alan bilgiler, İş Yatırım Menkul Değerler A.Ş. (“İş Yatırım” veya “Şirket”) tarafından bilgilendirme amacı ile hazırlanmıştır. Yatırım bilgi, yorum ve tavsiyeleri yatırım danışmanlığı kapsamında değildir. Yatırım danışmanlığı hizmeti; aracı kurumlar, portföy yönetim şirketleri, mevduat kabul etmeyen bankalar ile müşteri arasında imzalanacak yatırım danışmanlığı sözleşmesi çerçevesinde sunulmaktadır. Burada yer alan yorum ve tavsiyeler, yorum ve tavsiyede bulunanların kişisel görüşlerine dayanmaktadır. Herhangi bir yatırım aracının alım-satım önerisi ya da getiri vaadi olarak yorumlanmamalıdır. Bu görüşler mali durumunuz ile risk ve getiri tercihlerinize uygun olmayabilir. Bu nedenle, sadece burada yer alan bilgilere dayanarak yatırım kararı verilmesi beklentilerinize uygun sonuçlar doğurmayabilir. Yatırımcılar, yatırım kararlarını kendi özel yatırım hedeflerine ve mali durumlarına göre ve gerekli gördüklerinde bağımsız danışmanların yardımıyla vermelidir.

Burada yer alan fiyatlar, veriler ve bilgilerin tam ve doğru olduğu garanti edilemez; içerik, haber verilmeksizin değiştirilebilir. Tüm veriler, İş Yatırım tarafından Borsa İstanbul A.Ş., Sermaye Piyasası Kurulu, Türkiye Cumhuriyet Merkez Bankası A.Ş. gibi kamu kurumları, çeşitli medya kuruluşları ve güvenilir olduğuna inanılan kaynaklardan alınmıştır. Bu kaynakların kullanılması nedeni ile ortaya çıkabilecek hatalardan İş Yatırım Menkul Değerler A.Ş. sorumlu değildir.

Bu rapor ve içindeki bilgiler bazı geleceğe dönük varsayımlar içermekle birlikte, bu varsayımlar kesin veya mutlak sonuçları garanti etmemektedir. Rapordaki bilgiler doğrulama, tamamlama veya değişiklik gerektirebilir. Bu doğrultuda, Şirket herhangi bir tarafa bildirimde bulunmaksızın veya izin almaksızın dilediği zaman gerekli değişiklikleri yapma hakkını saklı tutar.

Bu içeriğe ilişkin tüm telif hakları İş Yatırım Menkul Değerler A.Ş.’ye aittir. Bu içerik, açık iznimiz olmaksızın başkaları tarafından herhangi bir amaçla, kısmen veya tamamen çoğaltılamaz, dağıtılamaz, yayımlanamaz veya değiştirilemez ya da elektronik ortamda ek olarak gönderilemez. (www.isyatirim.com.tr)

Bu rapor, herhangi bir menkul kıymetinin satışı veya devralınmasına ilişkin bir teklif, davet veya yatırım yapma yönünde bir teşvik teşkil etmemektedir ve hiçbir hukuki anlaşma veya sözleşmeye dayanak oluşturmaz. Yatırımcıların, burada yer alan tüm konularla ilgili kendi araştırmalarını yapmaları ve yatırım kararlarını bu araştırmalar doğrultusunda almaları gerekmektedir. Bu raporun içeriğinin kullanımından doğabilecek zararlardan dolayı Şirket, Yönetim Kurulu Üyeleri, yöneticileri veya çalışanları sorumluluk veya yükümlülük kabul etmemektedir.

“Öneri bilgilendirmesi: İş Yatırım Menkul Değerler A.Ş.’nin (“İş Yatırım” veya “Şirket”), Borsa İstanbul A.Ş.’de (“BİST”) bünyesinde yer alan halka açık şirketler için AL, TUT ve SAT yönündeki önerileri BIST-100 endeksinin (endeks) beklenen getirisine göre değerlendirilmektedir. Tüm bu öneriler İş Yatırım Araştırma Bölümü analistleri tarafından şirketlerin ileride elde edeceği tahmin edilen karları, nakit akımları ve bilançolarına göre bağımsız olarak değerlendirilir. Ek olarak, analistler koşulların elverişsiz olduğu veya doğru değerlendirme yapmanın mümkün olmadığı durumlarda bazı hisse senetleri için geçici olarak GÖZDEN GEÇİRİLİYOR önerisi verebilirler. Münferit her şirket için yatırım önerisi sırasıyla belirtilen şu kriterlere göre değerlendirilir, İş Yatırım Hisse senedi tavsiye metodolojisi:

Artış Potansiyeli > %25 : AL ,
%10 < Artış Potansiyeli < %25 : TUT,
Artış Potansiyeli < %10 : SAT,

Her sınır değeri için analist +/- %5 kanaat kullanabilmektedir.

Teşekkürler

İŞ YATIRIM

