

# Teknik Görünüm Raporu

5.05.2025

Araştırma Müdürlüğü

İŞ YATIRIM



# BIST 100 Teknik Analiz Görünümü



Destek Direnç Seviyeleri ve Pivot Değeri

Kodu	Son Fiyat	1 GünΔ	Pivot	1.Destek	2.Destek	1.Direnç	2.Direnç
BIST-100	9,167.58	0.98%	9,155	9,116	9,064	9,207	9,246
BIST-30	10,000.45	1.01%	9,986	9,935	9,869	10,051	10,102
BIST-50	8,052.36	0.93%	8,044	8,006	7,959	8,091	8,129

\*Tablolar seans sonu kapanış rakamlarıdır. Grafik ile saat farkından kaynaklı fiyat farklılıkları olabilir.

## Vadeli Endeks Kontratı Teknik Analiz Görünümü



Destek Direnç Seviyeleri ve Pivot Değeri

Kodu	Son Fiyat	1 GünΔ	Pivot	1.Destek	2.Destek	1.Direnç	2.Direnç
F_XU0300625	10,528.00	1.34%	10,508	10,439	10,351	10,596	10,665
F_XU0300825	11,166.00	1.10%	11,137	11,064	10,962	11,239	11,312
F_XU0301225	12,523.00	0.47%	12,549	12,456	12,390	12,615	12,708

\*Tablolar seans sonu kapanış rakamlarıdır. Grafik ile saat farkından kaynaklı fiyat farklılıkları olabilir.

## Vadeli Döviz Kontratı Teknik Analiz Görünümü



Destek Direnç Seviyeleri ve Pivot Değeri

Kodu	Son Fiyat	1 GünΔ	Pivot	1.Destek	2.Destek	1.Direnç	2.Direnç
F_USDTRY0525	39.7050	-0.17%	39.6983	39.6457	39.5863	39.7577	39.8103
F_USDTRY0625	41.1340	-0.24%	41.1447	41.0573	40.9807	41.2213	41.3087
F_USDTRY0725	42.5130	-0.37%	42.5670	42.4360	42.3590	42.6440	42.7750

\*Tablolar seans sonu kapanış rakamlarıdır. Grafik ile saat farkından kaynaklı fiyat farklılıkları olabilir.

## Piyasa Görünümü

XUTUM Hisse Senetleri Piyasası Alış Satış Rakamları			
Aracı Kurum	Net(mnTL)	Aracı Kurum	Net(mnTL)
Bank of America Yat.İ	3543.9	Garanti BBVA	-654.3
Tera Yatirim	632.3	Halk Yatirim	-526.1
Meksa Yatirim	146.2	TEB Yatirim	-437.2
Ziraat Yat.	121.7	İş Yatirim	-429.8
Ak Yatirim	71.0	Oyak Yatirim	-428.6
Aracı Kurum	Net(mnTL)	Aracı Kurum	Net(mnTL)
Ziraat Yat.	34485.3	İş Yatirim	-23143.2
Tera Yatirim	29162.6	Info Yatirim	-16488.1
Bank of America Yat.İ	26377.4	Tacirler Yat.	-13980.9
Global Menkul	9531.1	Garanti BBVA	-13485.8
Yapi Kredi Yat.	5830.6	Ak Yatirim	-10111.5

### BIST100 -1 Ay Ort.Hac. Göre Hacim Artışı Olan Hisseler (Adet)

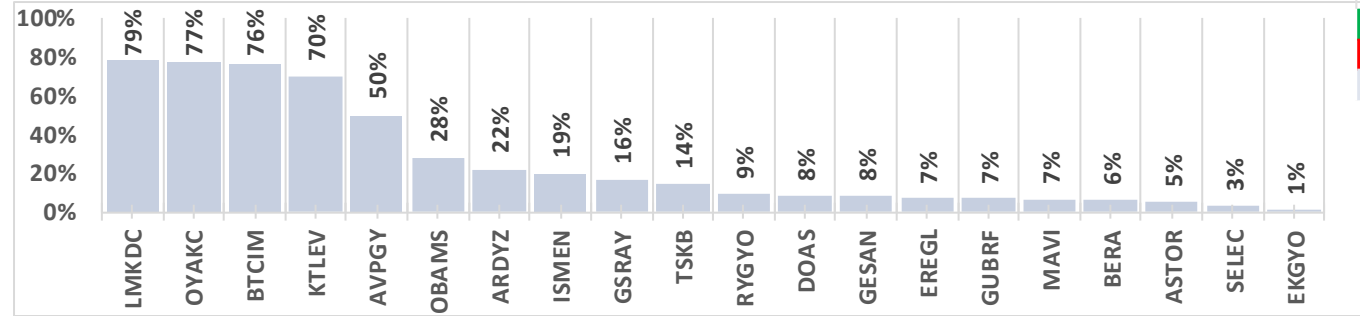

BIST-TUM Fiyatlar	
Artan	400
Azalan	165
Aynı	24

Haziran Vadeli Endeks Kontratı Alış Satış Rakamları			
Aracı Kurum	Net(mn Lot)	Aracı Kurum	Net(mn Lot)
Bofa	11,360	İş Yatirim	-3,018
Teb Yatirim	5,061	info	-2,955
Deniz Yatirim	2,761	A1 Capital Menk	-2,398
Oyak Yatirim	2,008	Ak Yatirim	-2,041
QNB Finans	1,941	Yapi Kredi	-1,890
Aracı Kurum	Net(mn Lot)	Aracı Kurum	Net(mn Lot)
Teb Yatirim	177,405	İş Yatirim	-146,211
Tacirler	34,960	Bofa	-94,108
Ziraat Yat.	30,844	Garanti BBVA	-13,599
Yapi Kredi	19,820	HSBC Yatirim	-13,050
Halk Yatirim	10,055	Ak Yatirim	-10,060

### Endeks Sözleşmesi Açık Pozisyon Sayıları

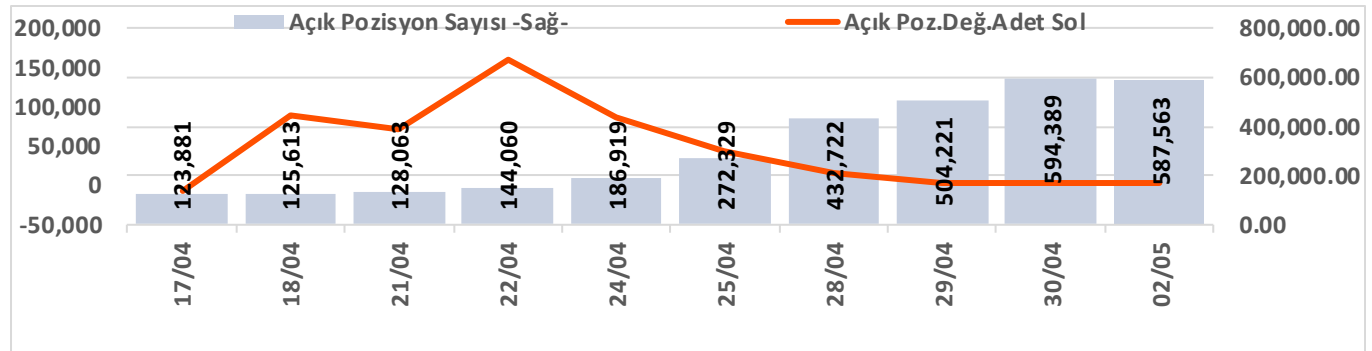

Mayıs Vadeli USDTRY Kontratı Alış Satış Rakamları			
Aracı Kurum	Net(mn Lot)	Aracı Kurum	Net(mn Lot)
Burgan Yatirim	10,951	Bofa	-10,724
Akbank	7,571	Yapi Kredi Yat.	-7,450
Tacirler	4,760	Garanti BBVA	-2,000
Seker Yatirim	4,003	Yat.Finansman	-1,694
HSBC Yatirim	2,249	Oyak Yatirim	-1,648
Aracı Kurum	Net(mn Lot)	Aracı Kurum	Net(mn Lot)
Bofa	110,575	İşbank	-90,000
Yapi Kredi Bank	68,277	Deniz Yatirim	-76,757
Burgan Yatirim	48,741	QNB Finans	-45,304
Info	23,506	Teb Yatirim	-32,572
Yapi Kredi Yat.	19,284	Garanti Bank	-31,000

### Döviz Sözleşmesi Açık Pozisyon Sayıları

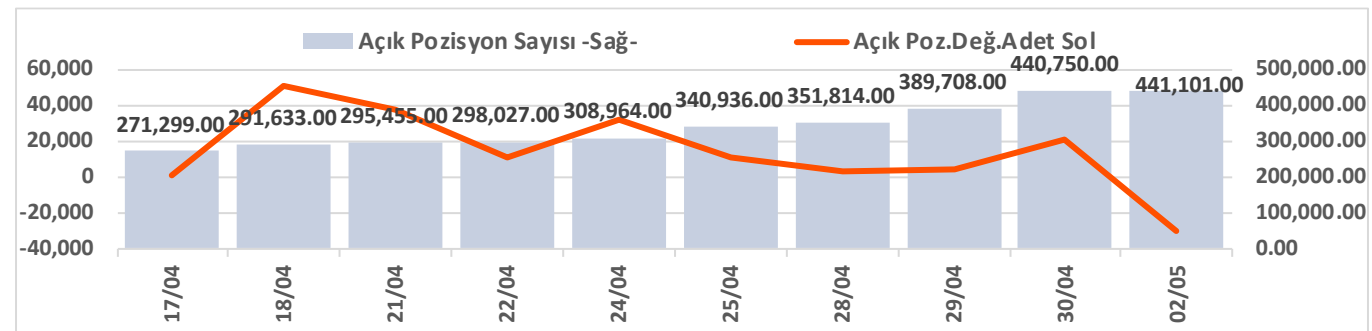

## Şirketler Teknik Analiz Görünümü – Garanti Bankası



Kodu	Son	1G Değ.	Yab. %	3A Ort.H	Pivot	1.Destek	2.Destek	1.Direnç	2.Direnç
GARAN	103.30	0.58%	8.73	95.6 mn\$	103.67	102.50	102.00	104.50	105.50

\*Tablolar seans sonu kapanış rakamlarıdır. Grafik ile saat farkından kaynaklı fiyat farklılıkları olabilir.



# Şirketler Teknik Analiz Görünümü – Türk Hava Yolları



Kodu	Son	1G Değ.	Yab. %	3A Ort.H	Pivot	1.Destek	2.Destek	1.Direnç	2.Direnç
THYAO	292.75	2.99%	30.64	278.0 mn\$	291.08	287.00	281.50	296.50	300.50

\*Tablolar seans sonu kapanış rakamlarıdır. Grafik ile saat farkından kaynaklı fiyat farklılıkları olabilir.

# Şirketler Teknik Analiz Görünümü – İş Bankası



Kodu	Son	1G Değ.	Yab. %	3A Ort.H	Pivot	1.Destek	2.Destek	1.Direnç	2.Direnç
ISCTR	10.35	0.49%	27.25	169.2 mn\$	10.38	10.30	10.25	10.45	10.50

\*Tablolar seans sonu kapanış rakamlarıdır. Grafik ile saat farkından kaynaklı fiyat farklılıkları olabilir.

# Şirketler Teknik Analiz Görünümü – Akbank



Kodu	Son	1G Değ.	Yab. %	3A Ort.H	Pivot	1.Destek	2.Destek	1.Direnç	2.Direnç
AKBNK	49.50	2.06%	50.87	190.9 mn\$	49.30	48.85	48.20	49.95	50.40

\*Tablolar seans sonu kapanış rakamlarıdır. Grafik ile saat farkından kaynaklı fiyat farklılıkları olabilir.

## Şirketler Teknik Analiz Görünümü – Yapı Kredi Bankası



Kodu	Son	1G Değ.	Yab. %	3A Ort.H	Pivot	1.Destek	2.Destek	1.Direnç	2.Direnç
YKBNK	23.08	1.41%	27.60	196.3 mn\$	23.05	22.75	22.45	23.35	23.65

\*Tablolar seans sonu kapanış rakamlarıdır. Grafik ile saat farkından kaynaklı fiyat farklılıkları olabilir.

# Şirketler Teknik Analiz Görünümü – Vakıfbank

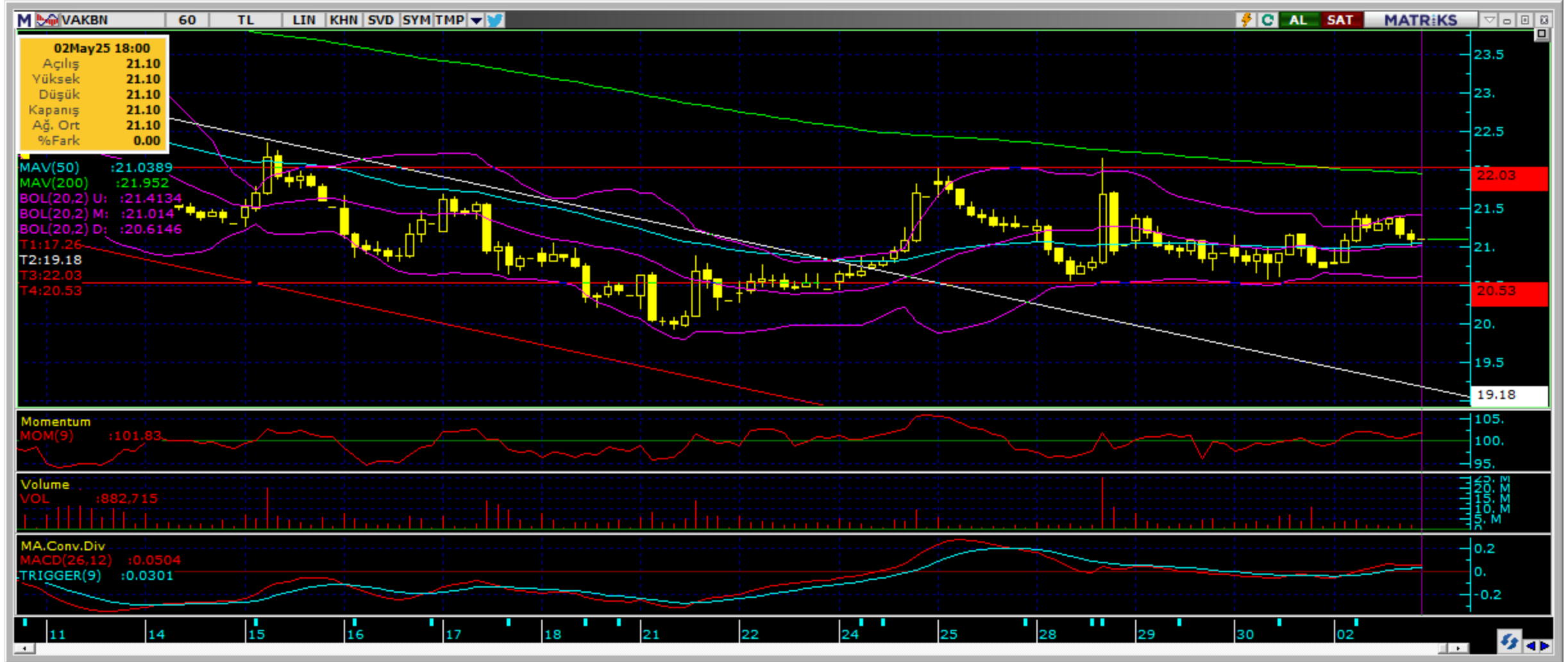

Kodu	Son	1G Değ.	Yab. %	3A Ort.H	Pivot	1.Destek	2.Destek	1.Direnç	2.Direnç
VAKBN	21.10	1.83%	1.77	23.9 mn\$	21.11	20.75	20.45	21.45	21.80

\*Tablolar seans sonu kapanış rakamlarıdır. Grafik ile saat farkından kaynaklı fiyat farklılıkları olabilir.

# Şirketler Teknik Analiz Görünümü – Halkbank



Kodu	Son	1G Değ.	Yab. %	3A Ort.H	Pivot	1.Destek	2.Destek	1.Direnç	2.Direnç
HALKB	20.08	-0.10%	0.68	33.3 mn\$	20.18	19.95	19.80	20.30	20.55

\*Tablolar seans sonu kapanış rakamlarıdır. Grafik ile saat farkından kaynaklı fiyat farklılıkları olabilir.

## Şirketler Teknik Analiz Görünümü – Emlak Konut GYO



Kodu	Son	1G Değ.	Yab. %	3A Ort.H	Pivot	1.Destek	2.Destek	1.Direnç	2.Direnç
EKGYO	12.16	5.56%	17.08	83.6 mn\$	12.00	11.85	11.55	12.30	12.45

\*Tablolar seans sonu kapanış rakamlarıdır. Grafik ile saat farkından kaynaklı fiyat farklılıkları olabilir.

# Şirketler Teknik Analiz Görünümü – Turkcell İletişim



Kodu	Son	1G Değ.	Yab. %	3A Ort.H	Pivot	1.Destek	2.Destek	1.Direnç	2.Direnç
TCELL	89.10	-0.89%	67.46	74.2 mn\$	89.65	88.40	87.70	90.35	91.60

\*Tablolar seans sonu kapanış rakamlarıdır. Grafik ile saat farkından kaynaklı fiyat farklılıkları olabilir.

# Şirketler Teknik Analiz Görünümü – Şişecam



Kodu	Son	1G Değ.	Yab. %	3A Ort.H	Pivot	1.Destek	2.Destek	1.Direnç	2.Direnç
SISE	34.26	0.18%	12.21	39.9 mn\$	34.31	34.10	33.95	34.45	34.65

\*Tablolar seans sonu kapanış rakamlarıdır. Grafik ile saat farkından kaynaklı fiyat farklılıkları olabilir.

# Şirketler Teknik Analiz Görünümü – Koç Holding



Kodu	Son	1G Değ.	Yab. %	3A Ort.H	Pivot	1.Destek	2.Destek	1.Direnç	2.Direnç
KCHOL	138.40	0.51%	43.03	142.3 mn\$	138.47	137.00	136.00	139.50	141.00

\*Tablolar seans sonu kapanış rakamlarıdır. Grafik ile saat farkından kaynaklı fiyat farklılıkları olabilir.

## Şirketler Teknik Analiz Görünümü – Anadolu Grubu Holding



Kodu	Son	1G Değ.	Yab. %	3A Ort.H	Pivot	1.Destek	2.Destek	1.Direnç	2.Direnç
AGHOL	272.25	-0.27%	22.96	6.3 mn\$	273.00	271.00	270.00	274.00	276.00

\*Tablolar seans sonu kapanış rakamlarıdır. Grafik ile saat farkından kaynaklı fiyat farklılıkları olabilir.

# Şirketler Teknik Analiz Görünümü – Arçelik



Kodu	Son	1G Değ.	Yab. %	3A Ort.H	Pivot	1.Destek	2.Destek	1.Direnç	2.Direnç
ARCLK	112.80	-0.79%	18.19	10.5 mn\$	113.57	111.50	110.50	114.50	116.50

\*Tablolar seans sonu kapanış rakamlarıdır. Grafik ile saat farkından kaynaklı fiyat farklılıkları olabilir.

# Şirketler Teknik Analiz Görünümü – Alarko Holding



Kodu	Son	1G Değ.	Yab. %	3A Ort.H	Pivot	1.Destek	2.Destek	1.Direnç	2.Direnç
ALARK	90.40	-1.36%	9.06	24.2 mn\$	91.30	89.40	88.40	92.30	94.20

\*Tablolar seans sonu kapanış rakamlarıdır. Grafik ile saat farkından kaynaklı fiyat farklılıkları olabilir.

# Şirketler Teknik Analiz Görünümü – Sabancı Holding



Kodu	Son	1G Değ.	Yab. %	3A Ort.H	Pivot	1.Destek	2.Destek	1.Direnç	2.Direnç
SAHOL	74.65	1.91%	38.92	68.5 mn\$	74.58	73.65	72.70	75.55	76.50

\*Tablolar seans sonu kapanış rakamlarıdır. Grafik ile saat farkından kaynaklı fiyat farklılıkları olabilir.

# Şirketler Teknik Analiz Görünümü – Mavi Giyim



Kodu	Son	1G Değ.	Yab. %	3A Ort.H	Pivot	1.Destek	2.Destek	1.Direnç	2.Direnç
MAVI	32.86	1.80%	34.73	13.3 mn\$	32.60	32.10	31.40	33.35	33.80

\*Tablolar seans sonu kapanış rakamlarıdır. Grafik ile saat farkından kaynaklı fiyat farklılıkları olabilir.

## Şirketler Teknik Analiz Görünümü – Şok Market



Kodu	Son	1G Değ.	Yab. %	3A Ort.H	Pivot	1.Destek	2.Destek	1.Direnç	2.Direnç
SOKM	37.44	-0.43%	35.31	11.0 mn\$	37.94	36.70	35.90	38.70	39.95

\*Tablolar seans sonu kapanış rakamlarıdır. Grafik ile saat farkından kaynaklı fiyat farklılıkları olabilir.

## Şirketler Teknik Analiz Görünümü – Doğan Holding



Kodu	Son	1G Değ.	Yab. %	3A Ort.H	Pivot	1.Destek	2.Destek	1.Direnç	2.Direnç
DOHOL	15.42	-0.90%	20.16	10.3 mn\$	15.50	15.30	15.15	15.60	15.85

\*Tablolar seans sonu kapanış rakamlarıdır. Grafik ile saat farkından kaynaklı fiyat farklılıkları olabilir.

Bugün hareketlenmesi muhtemel hisseler ↑ YKBNK



Kodu	Son	Yab. %	Pivot	1.Destek	2.Destek	1.Direnç	2.Direnç	1 Ay Ort.Hac.(Adet) / Son	Fark
YKBNK	23.08	27.60	23.05	22.75	22.45	23.35	23.65	227.9 mn / 182.3 mn	▼ -20%

\*Tablolar seans sonu kapanış rakamlarıdır. Grafik ile saat farkından kaynaklı fiyat farklılıkları olabilir.

## Bugün hareketlenmesi muhtemel hisseler ↑ EKGYO



Kodu	Son	Yab. %	Pivot	1.Destek	2.Destek	1.Direnç	2.Direnç	1 Ay Ort.Hac.(Adet) / Son	Fark
EKGYO	12.16	17.08	12.00	11.85	11.55	12.30	12.45	198.5 mn / 199.9 mn	▲ 1%

\*Tablolar seans sonu kapanış rakamlarıdır. Grafik ile saat farkından kaynaklı fiyat farklılıkları olabilir.

## Şirketler Teknik Analiz Görünümü – BIST 30 Seviyeler

Kodu	Son	1G Değ.	Yab. %	3A Ort.H	Pivot	1.Destek	2.Destek	1.Direnç	2.Direnç
AEFES	159.10	-0.31%	40.81	34.4 mn\$	159.77	158.00	157.00	161.00	162.50
AKBNK	49.50	2.06%	50.87	190.9 mn\$	49.30	48.85	48.20	49.95	50.40
ASELS	129.80	-3.85%	46.50	142.1 mn\$	131.37	127.50	125.00	133.50	137.50
ASTOR	96.90	-3.58%	41.46	42.2 mn\$	97.93	95.85	94.85	98.95	101.00
BIMAS	470.00	4.21%	44.77	107.4 mn\$	464.25	457.50	445.50	476.50	483.00
CIMSA	46.90	0.26%	8.82	17.5 mn\$	46.92	46.30	45.65	47.55	48.20
EKGYO	12.16	5.56%	17.08	83.6 mn\$	12.00	11.85	11.55	12.30	12.45
ENKAI	62.70	-2.03%	33.32	34.1 mn\$	63.27	61.45	60.15	64.55	66.35
EREGL	23.44	4.18%	18.75	116.2 mn\$	23.17	22.90	22.35	23.70	23.95
FROTO	896.00	1.19%	35.70	35.7 mn\$	900.50	886.50	877.00	910.00	924.00
GARAN	103.30	0.58%	8.73	95.6 mn\$	103.67	102.50	102.00	104.50	105.50
HEKTS	3.10	0.32%	11.06	12.5 mn\$	3.11	3.08	3.06	3.13	3.16
ISCTR	10.35	0.49%	27.25	169.2 mn\$	10.38	10.30	10.25	10.45	10.50
KCHOL	138.40	0.51%	43.03	142.3 mn\$	138.47	137.00	136.00	139.50	141.00
KOZAL	24.86	-0.16%	20.34	56.8 mn\$	24.97	24.70	24.55	25.15	25.40
KRDMD	23.82	2.58%	16.56	41.5 mn\$	23.73	23.45	23.05	24.15	24.45
MGROS	495.00	3.45%	32.05	34.1 mn\$	490.17	484.00	472.50	501.50	507.50
PETKM	16.37	1.36%	9.08	24.4 mn\$	16.32	16.20	16.05	16.50	16.60
PGSUS	232.90	4.49%	32.54	62.2 mn\$	230.90	226.00	219.50	237.50	242.50
SAHOL	74.65	1.91%	38.92	68.5 mn\$	74.58	73.65	72.70	75.55	76.50
SASA	4.13	-2.36%	16.89	58.8 mn\$	4.17	4.09	4.06	4.20	4.28
SISE	34.26	0.18%	12.21	39.9 mn\$	34.31	34.10	33.95	34.45	34.65
TAVHL	228.40	-0.04%	64.75	21.2 mn\$	229.07	227.00	226.00	230.00	232.00
TCELL	89.10	-0.89%	67.46	74.2 mn\$	89.65	88.40	87.70	90.35	91.60
THYAO	292.75	2.99%	30.64	278.0 mn\$	291.08	287.00	281.50	296.50	300.50
TOASO	198.00	-1.00%	15.57	48.8 mn\$	200.67	195.00	192.50	203.50	209.00
TTKOM	53.35	1.62%	38.05	34.4 mn\$	53.10	52.75	52.15	53.70	54.05
TUPRS	124.80	0.08%	26.09	77.2 mn\$	124.93	124.00	123.00	126.00	126.50
ULKER	108.60	1.97%	69.25	34.6 mn\$	108.13	107.50	106.50	109.50	110.00
YKBNK	23.08	1.41%	27.60	196.3 mn\$	23.05	22.75	22.45	23.35	23.65

# Kısa Vadeli İşlem Önerilerinin Perf./ Raporlar / Tarihi Zirveler

Tarih sıralamasına göre son 10 tane işlem önerimiz ve performansları aşağıdaki tabloda gösterilmektedir.

	Öneri	Oneri Tarihi	AL	SAT	Acilis	Hedef	Hedef	Stop	Stop	Kapanis	Kapanış	Getiri/	Gün	Öneri	
					Fiyat (₺)	Fiyat (TL)	%	Fiyat (₺)	%	Fiyat (₺)	Tarih	Zarar	Sayı	Durumu	
Kısa Vadeli İşlem Önerileri	Hisse	29/04/2025	CCOLA		53.50	54.25	1.4%	53.2	-0.6%	53.20	30/04/2025	-0.6%	1	Kapalı	
	Endeks	30/04/2025		Endeks	10,537.00	10,400.00	-1.3%	10608	0.7%	10,450.00	30/04/2025	0.8%	0	Kapalı	
	Hisse	30/04/2025		GARAN	101.70	100.20	-1.5%	102.7	1.0%	100.60	30/04/2025	1.1%	0	Kapalı	
	Hisse	30/04/2025	EKGYO		11.80	12.05	2.1%	11.68	-1.0%	11.68	30/04/2025	-1.0%	0	Kapalı	
	Hisse	30/04/2025	TCELL		90.30	92.15	2.0%	89.35	-1.1%	89.35	30/04/2025	-1.1%	0	Kapalı	
	Hisse	30/04/2025		TUPRS	125.90	124.20	-1.4%	126.7	0.6%	124.50	30/04/2025	1.1%	0	Kapalı	
	Endeks	30/04/2025		Endeks	10,487.00	10,350.00	-1.3%	10558	0.7%	10,425.00	30/04/2025	0.6%	0	Kapalı	
	Hisse	30/04/2025		AKBNK	48.54	47.88	-1.4%	48.86	0.7%	48.86	02/05/2025	-0.7%	2	Kapalı	
	Endeks	30/04/2025		Endeks	10,537.00	10,400.00	-1.3%	10608	0.7%	10,410.00	30/04/2025	1.2%	0	Kapalı	
	Hisse	02/05/2025	TOASO		201.40	205.30	1.9%	199.5	-0.9%	199.50	02/05/2025	-0.9%	0	Kapalı	
Orta Vadeli İşlem Önerileri	Hisse	27/02/2025	EKGYO		13.96	16.07	15.1%	13.27	-4.9%	15.31	03/03/2025	9.7%	4	Kapalı	
	Hisse	14/03/2025	EKGYO		15.83	18.20	15.0%	15.04	-5.0%						Açık
	Hisse	14/03/2025	KCHOL		183.00	210.00	14.8%	173.7	-5.1%						Açık
	Hisse	17/03/2025	GARAN		145.00	166.90	15.1%	137.8	-5.0%						Açık
	Hisse	18/03/2025	TABGD		177.70	204.50	15.1%	168.9	-5.0%						Açık
	Hisse	24/03/2025	ENKAI		60.55	69.70	15.1%	57.55	-5.0%						Açık
	Hisse	14/03/2025	ASELS		118.60	136.50	15.1%	111.6	-5.9%	135.90	28/04/2025	14.6%	45	Kapalı	
	Hisse	25/04/2024	ASTOR		101.60	117.30	15.5%	96.9	-4.6%						Açık
	Hisse	29/04/2024	ASELS		138.40	159.30	15.1%	131.6	-4.9%						Açık
	Hisse	30/04/2024	TOASO		198.50	228.40	15.1%	188.7	-4.9%						Açık

## Zirve Kapanışı Yapan BIST Hisseleri

BASGZ	BEGYO	BORLS	CEMAS	DERHL	DGATE	ESCAR	GIPTA	GRSEL	ISKPL
IZFAZ	NTGAZ	OBAMS	OSTIM	PASEU	RALYH	SAFKR	SEKUR	SMRVA	TERA
TUREX	UFUK								

Tüm önerilerimize eşzamanlı olarak ulaşmak isteyenler Trademaster Mobile uygulamasında yer alan «Bildirimler» sekmesinde yer alan bildirimleri takip edebilirler.

[İş Yatırım TradeMaster Mobil - Android Apps on Google Play](#)

[TradeMaster Mobile App Store'da \(apple.com\)](#)

## Bugün hareketlenmesi muhtemel hisseler

Kodu	Son	Pivot	1.Destek	2.Destek	1.Direnc	2.Direnc
YKBNK	23.08	23.05	22.75	22.45	23.35	23.65
EKGYO	12.16	12.00	11.85	11.55	12.30	12.45

\*Tarihi yüksek seviyelerdeki hisseler, long yönde değerlendirilmelidir. Bu hisseler geçtiğimiz günlerde de tarihi zirve yapmış veya ilk kez tarihi zirve yapıyor olabilir. Bu hisseleri elinde tutan hiçbir yatırımcı TL bazında zararda değildir. Fiyat grafiğinin (TL grafikler) sol tarafında mevcut fiyattan yüksek fiyatta maliyeti olan yatırımcı yoktur. Dolayısıyla yükselen fiyatlar, zararda olan yatırımcıların satışlarıyla karşılaşmaz, sadece kar realizasyonu yapan yatırımcılar olabilir. Bu bağlamda yükselen bir stop fiyatıyla bu kağıtlarda yatırımcı olmak çok uygun bir risk/kazanç oranı sunmaktadır.

## Uyarı Notu

İşbu rapor içerisinde yer alan bilgiler, İş Yatırım Menkul Değerler A.Ş. (“İş Yatırım” veya “Şirket”) tarafından bilgilendirme amacı ile hazırlanmıştır. Yatırım bilgi, yorum ve tavsiyeleri yatırım danışmanlığı kapsamında değildir. Yatırım danışmanlığı hizmeti; aracı kurumlar, portföy yönetim şirketleri, mevduat kabul etmeyen bankalar ile müşteri arasında imzalanacak yatırım danışmanlığı sözleşmesi çerçevesinde sunulmaktadır. Burada yer alan yorum ve tavsiyeler, yorum ve tavsiyede bulunanların kişisel görüşlerine dayanmaktadır. Herhangi bir yatırım aracının alım-satım önerisi ya da getiri vaadi olarak yorumlanmamalıdır. Bu görüşler mali durumunuz ile risk ve getiri tercihlerinize uygun olmayabilir. Bu nedenle, sadece burada yer alan bilgilere dayanarak yatırım kararı verilmesi beklentilerinize uygun sonuçlar doğurmayabilir. Yatırımcılar, yatırım kararlarını kendi özel yatırım hedeflerine ve mali durumlarına göre ve gerekli gördüklerinde bağımsız danışmanların yardımıyla vermelidir.

Burada yer alan fiyatlar, veriler ve bilgilerin tam ve doğru olduğu garanti edilemez; içerik, haber verilmeksizin değiştirilebilir. Tüm veriler, İş Yatırım tarafından Borsa İstanbul A.Ş., Sermaye Piyasası Kurulu, Türkiye Cumhuriyet Merkez Bankası A.Ş. gibi kamu kurumları, çeşitli medya kuruluşları ve güvenilir olduğuna inanılan kaynaklardan alınmıştır. Bu kaynakların kullanılması nedeni ile ortaya çıkabilecek hatalardan İş Yatırım Menkul Değerler A.Ş. sorumlu değildir.

Bu rapor ve içindeki bilgiler bazı geleceğe dönük varsayımlar içermekle birlikte, bu varsayımlar kesin veya mutlak sonuçları garanti etmemektedir. Rapordaki bilgiler doğrulama, tamamlama veya değişiklik gerektirebilir. Bu doğrultuda, Şirket herhangi bir tarafa bildirimde bulunmaksızın veya izin almaksızın dilediği zaman gerekli değişiklikleri yapma hakkını saklı tutar.

Bu içeriğe ilişkin tüm telif hakları İş Yatırım Menkul Değerler A.Ş.’ye aittir. Bu içerik, açık iznimiz olmaksızın başkaları tarafından herhangi bir amaçla, kısmen veya tamamen çoğaltılamaz, dağıtılamaz, yayımlanamaz veya değiştirilemez ya da elektronik ortamda ek olarak gönderilemez. ([www.isyatirim.com.tr](http://www.isyatirim.com.tr))

Bu rapor, herhangi bir menkul kıymetinin satışı veya devralınmasına ilişkin bir teklif, davet veya yatırım yapma yönünde bir teşvik teşkil etmemektedir ve hiçbir hukuki anlaşma veya sözleşmeye dayanak oluşturmaz. Yatırımcıların, burada yer alan tüm konularla ilgili kendi araştırmalarını yapmaları ve yatırım kararlarını bu araştırmalar doğrultusunda almaları gerekmektedir. Bu raporun içeriğinin kullanımından doğabilecek zararlardan dolayı Şirket, Yönetim Kurulu Üyeleri, yöneticileri veya çalışanları sorumluluk veya yükümlülük kabul etmemektedir.

“Öneri bilgilendirmesi: İş Yatırım Menkul Değerler A.Ş.’nin (“İş Yatırım” veya “Şirket”), Borsa İstanbul A.Ş.’de (“BİST”) bünyesinde yer alan halka açık şirketler için AL, TUT ve SAT yönündeki önerileri BIST-100 endeksinin (endeks) beklenen getirisine göre değerlendirilmektedir. Tüm bu öneriler İş Yatırım Araştırma Bölümü analistleri tarafından şirketlerin ileride elde edeceği tahmin edilen karları, nakit akımları ve bilançolarına göre bağımsız olarak değerlendirilir. Ek olarak, analistler koşulların elverişsiz olduğu veya doğru değerlendirme yapmanın mümkün olmadığı durumlarda bazı hisse senetleri için geçici olarak GÖZDEN GEÇİRİLİYOR önerisi verebilirler. Münferit her şirket için yatırım önerisi sırasıyla belirtilen şu kriterlere göre değerlendirilir, İş Yatırım Hisse senedi tavsiye metodolojisi:

Artış Potansiyeli > %25 : AL ,  
%10 < Artış Potansiyeli < %25 : TUT,  
Artış Potansiyeli < %10 : SAT,

Her sınır değeri için analist +/- %5 kanaat kullanabilmektedir.

# Teşekkürler

**İŞ YATIRIM**

