

Teknik Görünüm Raporu

21.04.2025

Araştırma Müdürlüğü

İŞ YATIRIM



BIST 100 Teknik Analiz Görünümü



Destek Direnç Seviyeleri ve Pivot Değeri

Kodu	Son Fiyat	1 GünΔ	Pivot	1.Destek	2.Destek	1.Direnç	2.Direnç
BIST-100	9,317.24	-0.84%	9,347	9,260	9,202	9,404	9,491
BIST-30	10,101.68	-0.95%	10,136	10,033	9,965	10,205	10,308
BIST-50	8,183.89	-0.87%	8,208	8,133	8,081	8,259	8,335

*Tablolar seans sonu kapanış rakamlarıdır. Grafik ile saat farkından kaynaklı fiyat farklılıkları olabilir.

Vadeli Endeks Kontratı Teknik Analiz Görünümü



Destek Direnç Seviyeleri ve Pivot Değeri

Kodu	Son Fiyat	1 GünΔ	Pivot	1.Destek	2.Destek	1.Direnç	2.Direnç
F_XU0300425	10,176.00	-1.24%	10,224	10,106	10,037	10,293	10,411
F_XU0300625	10,754.00	-1.08%	10,791	10,682	10,610	10,863	10,972
F_XU0300825	11,400.00	-1.38%	11,438	11,332	11,264	11,506	11,612

*Tablolar seans sonu kapanış rakamlarıdır. Grafik ile saat farkından kaynaklı fiyat farklılıkları olabilir.

Vadeli Döviz Kontratı Teknik Analiz Görünümü



Destek Direnç Seviyeleri ve Pivot Değeri

Kodu	Son Fiyat	1 GünΔ	Pivot	1.Destek	2.Destek	1.Direnç	2.Direnç
F_USDTRY0425	38.5680	0.02%	38.5623	38.5177	38.4673	38.6127	38.6573
F_USDTRY0525	39.8640	-0.07%	39.8613	39.8227	39.7813	39.9027	39.9413
F_USDTRY0625	41.1500	0.02%	41.1317	41.0883	41.0267	41.1933	41.2367

*Tablolar seans sonu kapanış rakamlarıdır. Grafik ile saat farkından kaynaklı fiyat farklılıkları olabilir.

Piyasa Görünümü

XUTUM Hisse Senetleri Piyasası Alış Satış Rakamları			
Aracı Kurum	Net(mnTL)	Aracı Kurum	Net(mnTL)
18/04/2025			
Tera Yatırım	636.2	Bank of America Yat.İ	-1902.0
Deniz Yatırım	608.6	HSBC Yatırım	-654.6
İş Yatırım	579.0	Info Yatırım	-641.5
Ziraat Yat.	490.6	A1 Capital Menkul	-569.9
Yat.Finansman	357.7	Gedik Yatırım	-238.0
Aracı Kurum	Net(mnTL)	Aracı Kurum	Net(mnTL)
Yılıçi			
Ziraat Yat.	25226.7	İş Yatırım	-15727.2
Tera Yatırım	24225.0	Info Yatırım	-15230.3
Bank of America Yat.İ	17890.6	Tacirler Yat.	-13234.4
Global Menkul	10351.8	Ak Yatırım	-9393.2
Yat.Finansman	5331.4	Garanti BBVA	-8701.9

BIST100 -1 Ay Ort.Hac. Göre Hacim Artışı Olan Hisseler (Adet)

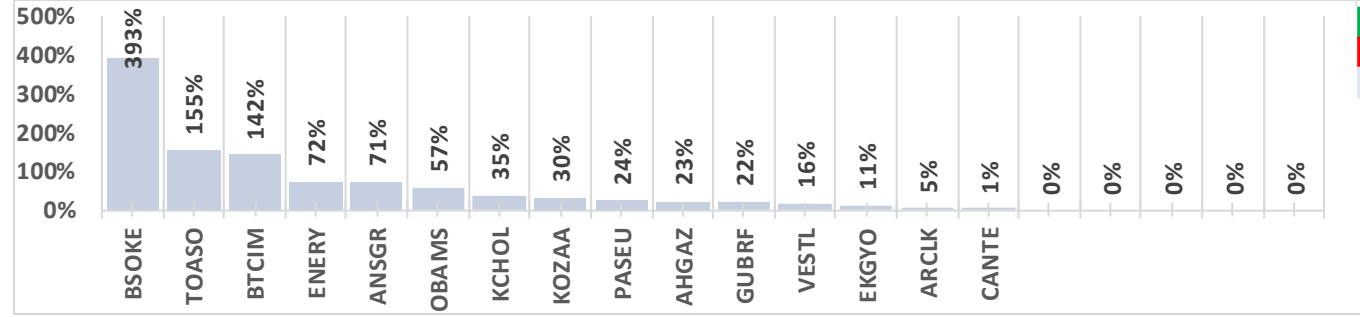

BIST-TUM Fiyatlar	
Artan	155
Azalan	413
Aynı	22

Nisan Vadeli Endeks Kontratı Alış Satış Rakamları			
Aracı Kurum	Net(mn Lot)	Aracı Kurum	Net(mn Lot)
18/04/2025			
İş Yatırım	3,951	Bofa	-11,458
Ak Yatırım	2,938	Oyak Yatırım	-3,383
Halk Yatırım	2,894	Teb Yatırım	-1,916
İnfo	2,377	Deniz Yatırım	-1,423
Vakif Yat.	2,195	Yat.Finansman	-1,069
Aracı Kurum	Net(mn Lot)	Aracı Kurum	Net(mn Lot)
Oca-Nis			
Teb Yatırım	162,300	İş Yatırım	-194,738
Tacirler	55,629	Bofa	-96,316
Ziraat Yat.	52,168	Garanti BBVA	-18,835
Halk Yatırım	33,689	Ak Yatırım	-15,849
HSBC Yatırım	16,246	Meksa Yatırım	-9,763

Endeks Sözleşmesi Açık Pozisyon Sayıları

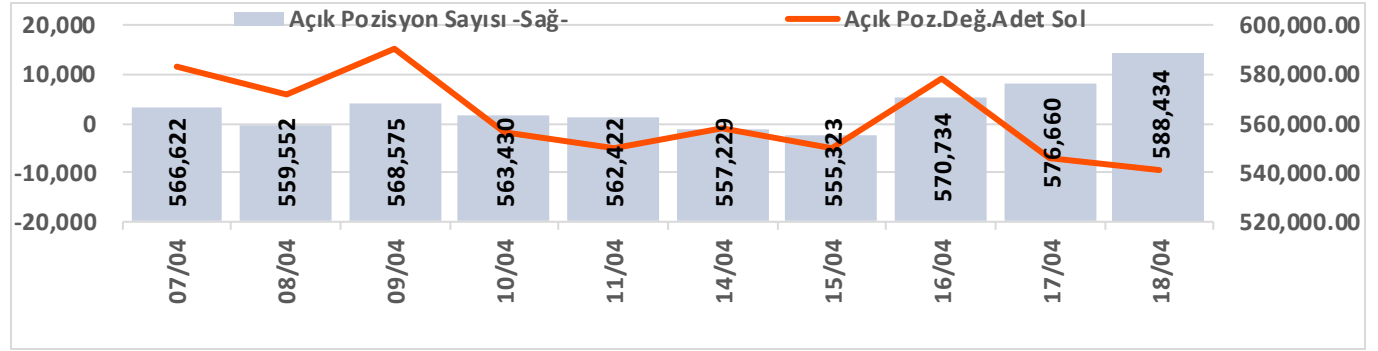

Nisan Vadeli USDTRY Kontratı Alış Satış Rakamları			
Aracı Kurum	Net(mn Lot)	Aracı Kurum	Net(mn Lot)
18/04/2025			
Akbank	36,800	İş Yatırım	-19,586
Gedik Yatırım	6,060	Teb Yatırım	-11,106
Burgan Yatırım	6,003	Deniz Yatırım	-9,864
İnfo	5,170	Bofa	-7,625
Tacirler	3,422	HSBC Yatırım	-3,000
Aracı Kurum	Net(mn Lot)	Aracı Kurum	Net(mn Lot)
Oca-Nis			
İş Yatırım	227,299	Akbank	-95,127
Bofa	69,203	Deniz Yatırım	-79,202
Yapı Kredi Yat.	57,321	Fibabanka	-46,556
Burgan Yatırım	28,904	QNB Bank	-46,473
İnfo	24,285	İşbank	-46,237

Döviz Sözleşmesi Açık Pozisyon Sayıları

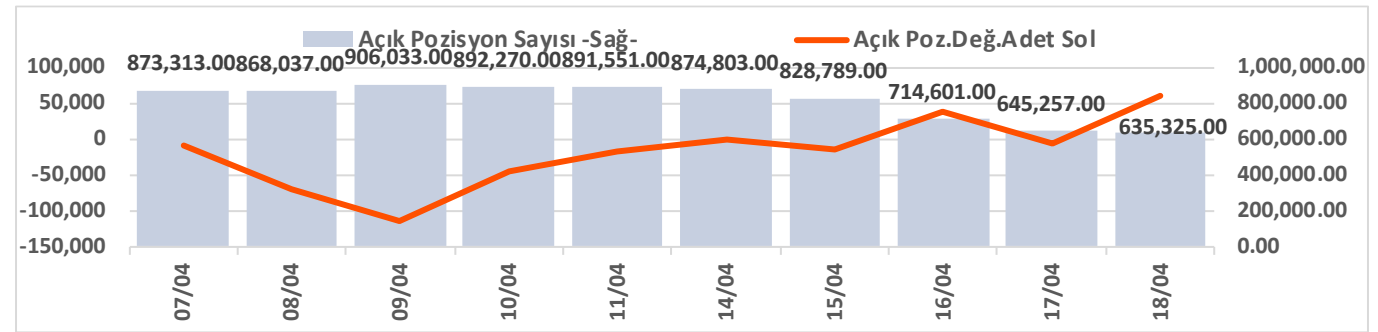

Şirketler Teknik Analiz Görünümü – Garanti Bankası



Kodu	Son	1G Değ.	Yab. %	3A Ort.H	Pivot	1.Destek	2.Destek	1.Direnç	2.Direnç
GARAN	102.80	-1.81%	8.92	100.0 mn\$	103.13	101.00	99.35	105.00	107.00

*Tablolar seans sonu kapanış rakamlarıdır. Grafik ile saat farkından kaynaklı fiyat farklılıkları olabilir.

Şirketler Teknik Analiz Görünümü – Türk Hava Yolları



Kodu	Son	1G Değ.	Yab. %	3A Ort.H	Pivot	1.Destek	2.Destek	1.Direnç	2.Direnç
THYAO	319.00	-1.39%	30.39	290.8 mn\$	319.92	316.00	313.00	323.00	326.50

*Tablolar seans sonu kapanış rakamlarıdır. Grafik ile saat farkından kaynaklı fiyat farklılıkları olabilir.

Şirketler Teknik Analiz Görünümü – İş Bankası



Kodu	Son	1G Değ.	Yab. %	3A Ort.H	Pivot	1.Destek	2.Destek	1.Direnç	2.Direnç
ISCTR	10.66	-3.62%	26.85	176.1 mn\$	10.82	10.50	10.35	11.00	11.30

*Tablolar seans sonu kapanış rakamlarıdır. Grafik ile saat farkından kaynaklı fiyat farklılıkları olabilir.

Şirketler Teknik Analiz Görünümü – Akbank



Kodu	Son	1G Değ.	Yab. %	3A Ort.H	Pivot	1.Destek	2.Destek	1.Direnç	2.Direnç
AKBNK	49.54	-3.43%	49.98	192.9 mn\$	50.19	48.85	48.10	50.90	52.25

*Tablolar seans sonu kapanış rakamlarıdır. Grafik ile saat farkından kaynaklı fiyat farklılıkları olabilir.

Şirketler Teknik Analiz Görünümü – Yapı Kredi Bankası



Kodu	Son	1G Değ.	Yab. %	3A Ort.H	Pivot	1.Destek	2.Destek	1.Direnç	2.Direnç
YKBNK	22.16	-3.57%	28.31	202.4 mn\$	22.44	21.75	21.35	22.85	23.50

*Tablolar seans sonu kapanış rakamlarıdır. Grafik ile saat farkından kaynaklı fiyat farklılıkları olabilir.

Şirketler Teknik Analiz Görünümü – Vakıfbank



Kodu	Son	1G Değ.	Yab. %	3A Ort.H	Pivot	1.Destek	2.Destek	1.Direnç	2.Direnç
VAKBN	20.36	-2.30%	1.75	24.3 mn\$	20.53	20.05	19.70	20.85	21.35

*Tablolar seans sonu kapanış rakamlarıdır. Grafik ile saat farkından kaynaklı fiyat farklılıkları olabilir.

Şirketler Teknik Analiz Görünümü – Halkbank



Kodu	Son	1G Değ.	Yab. %	3A Ort.H	Pivot	1.Destek	2.Destek	1.Direnç	2.Direnç
HALKB	19.68	-1.30%	0.78	32.3 mn\$	19.88	19.50	19.30	20.10	20.50

*Tablolar seans sonu kapanış rakamlarıdır. Grafik ile saat farkından kaynaklı fiyat farklılıkları olabilir.

Şirketler Teknik Analiz Görünümü – Emlak Konut GYO



Kodu	Son	1G Değ.	Yab. %	3A Ort.H	Pivot	1.Destek	2.Destek	1.Direnç	2.Direnç
EKGYO	11.24	-1.40%	18.47	86.3 mn\$	11.27	10.95	10.65	11.55	11.90

*Tablolar seans sonu kapanış rakamlarıdır. Grafik ile saat farkından kaynaklı fiyat farklılıkları olabilir.

Şirketler Teknik Analiz Görünümü – Turkcell İletişim



Kodu	Son	1G Değ.	Yab. %	3A Ort.H	Pivot	1.Destek	2.Destek	1.Direnç	2.Direnç
TCELL	93.00	1.47%	66.81	76.8 mn\$	92.60	91.40	89.80	94.20	95.40

*Tablolar seans sonu kapanış rakamlarıdır. Grafik ile saat farkından kaynaklı fiyat farklılıkları olabilir.

Şirketler Teknik Analiz Görünümü – Şişecam



Kodu	Son	1G Değ.	Yab. %	3A Ort.H	Pivot	1.Destek	2.Destek	1.Direnç	2.Direnç
SISE	35.16	-0.79%	12.08	43.8 mn\$	35.23	34.95	34.75	35.45	35.70

*Tablolar seans sonu kapanış rakamlarıdır. Grafik ile saat farkından kaynaklı fiyat farklılıkları olabilir.

Şirketler Teknik Analiz Görünümü – Koç Holding



Kodu	Son	1G Değ.	Yab. %	3A Ort.H	Pivot	1.Destek	2.Destek	1.Direnç	2.Direnç
KCHOL	143.20	-0.28%	43.80	146.9 mn\$	144.40	140.50	138.00	147.00	150.50

*Tablolar seans sonu kapanış rakamlarıdır. Grafik ile saat farkından kaynaklı fiyat farklılıkları olabilir.

Şirketler Teknik Analiz Görünümü – Anadolu Grubu Holding

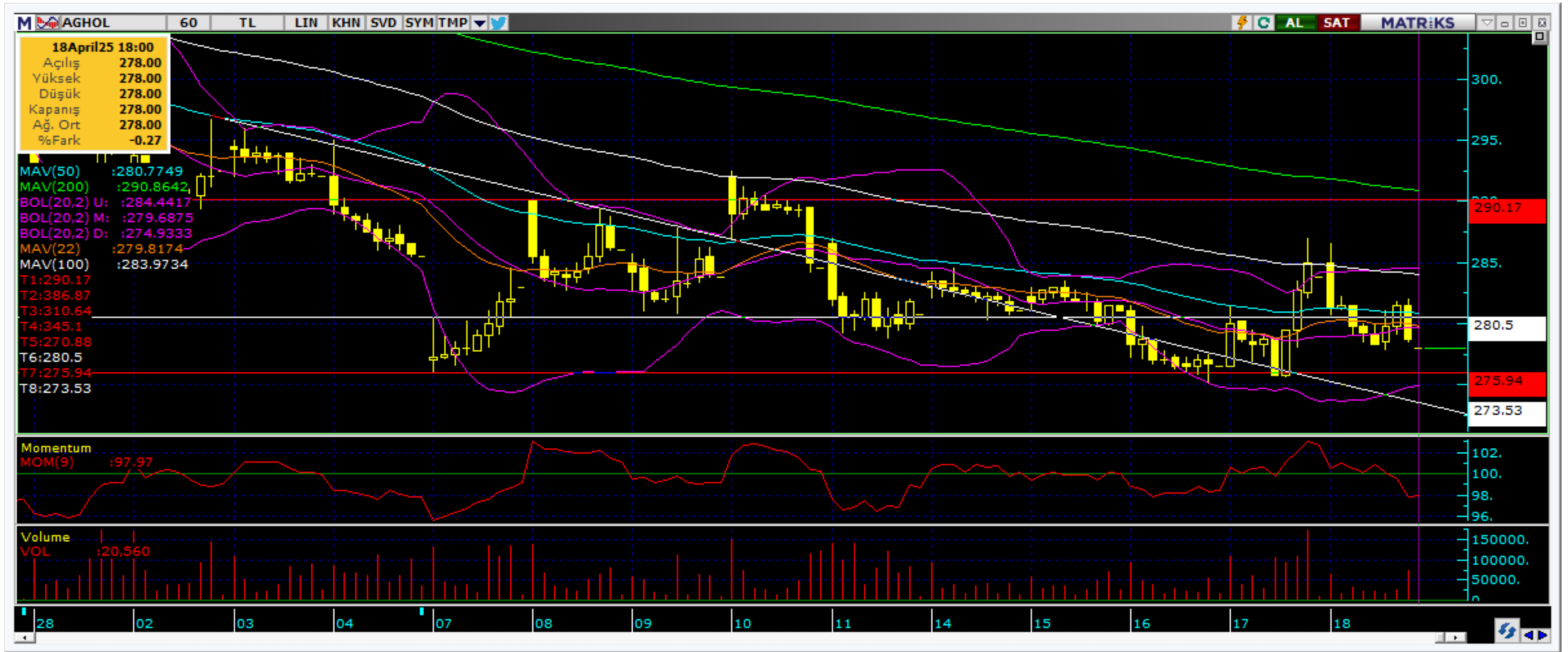

Kodu	Son	1G Değ.	Yab. %	3A Ort.H	Pivot	1.Destek	2.Destek	1.Direnç	2.Direnç
AGHOL	278.00	-2.03%	22.85	6.7 mn\$	280.75	275.00	272.00	284.00	289.50

*Tablolar seans sonu kapanış rakamlarıdır. Grafik ile saat farkından kaynaklı fiyat farklılıkları olabilir.

Şirketler Teknik Analiz Görünümü – Arçelik



Kodu	Son	1G Değ.	Yab. %	3A Ort.H	Pivot	1.Destek	2.Destek	1.Direnç	2.Direnç
ARCLK	121.40	-2.33%	18.55	11.1 mn\$	122.80	119.50	117.50	125.00	128.00

*Tablolar seans sonu kapanış rakamlarıdır. Grafik ile saat farkından kaynaklı fiyat farklılıkları olabilir.

Şirketler Teknik Analiz Görünümü – Alarko Holding



Kodu	Son	1G Değ.	Yab. %	3A Ort.H	Pivot	1.Destek	2.Destek	1.Direnç	2.Direnç
ALARK	96.00	-2.44%	8.90	23.1 mn\$	97.57	94.15	92.25	99.45	103.00

*Tablolar seans sonu kapanış rakamlarıdır. Grafik ile saat farkından kaynaklı fiyat farklılıkları olabilir.

Şirketler Teknik Analiz Görünümü – Sabancı Holding



Kodu	Son	1G Değ.	Yab. %	3A Ort.H	Pivot	1.Destek	2.Destek	1.Direnç	2.Direnç
SAHOL	76.60	-1.16%	38.20	66.1 mn\$	76.88	75.85	75.15	77.60	78.65

*Tablolar seans sonu kapanış rakamlarıdır. Grafik ile saat farkından kaynaklı fiyat farklılıkları olabilir.

Şirketler Teknik Analiz Görünümü – Mavi Giyim



Kodu	Son	1G Değ.	Yab. %	3A Ort.H	Pivot	1.Destek	2.Destek	1.Direnç	2.Direnç
MAVI	64.15	-1.91%	34.40	14.5 mn\$	64.65	63.50	62.85	65.30	66.45

*Tablolar seans sonu kapanış rakamlarıdır. Grafik ile saat farkından kaynaklı fiyat farklılıkları olabilir.

Şirketler Teknik Analiz Görünümü – Şok Market



Kodu	Son	1G Değ.	Yab. %	3A Ort.H	Pivot	1.Destek	2.Destek	1.Direnç	2.Direnç
SOKM	37.98	-0.47%	34.48	11.1 mn\$	37.86	37.35	36.75	38.50	39.00

*Tablolar seans sonu kapanış rakamlarıdır. Grafik ile saat farkından kaynaklı fiyat farklılıkları olabilir.

Şirketler Teknik Analiz Görünümü – Doğan Holding



Kodu	Son	1G Değ.	Yab. %	3A Ort.H	Pivot	1.Destek	2.Destek	1.Direnç	2.Direnç
DOHOL	16.43	0.18%	18.97	11.1 mn\$	16.39	16.10	15.80	16.70	17.00

*Tablolar seans sonu kapanış rakamlarıdır. Grafik ile saat farkından kaynaklı fiyat farklılıkları olabilir.

Bugün hareketlenmesi muhtemel hisseler ↑ KCHOL



Kodu	Son	Yab. %	Pivot	1.Destek	2.Destek	1.Direnç	2.Direnç	1 Ay Ort.Hac.(Adet) / Son	Fark
KCHOL	143.20	43.80	144.40	140.50	138.00	147.00	150.50	30.6 mn / 41.4 mn	▲ 35%

*Tablolar seans sonu kapanış rakamlarıdır. Grafik ile saat farkından kaynaklı fiyat farklılıkları olabilir.

Bugün hareketlenmesi muhtemel hisseler ↑ TCELL



Kodu	Son	Yab. %	Pivot	1.Destek	2.Destek	1.Direnç	2.Direnç	1 Ay Ort.Hac.(Adet)	Son	Fark
TCELL	93.00	66.81	92.60	91.40	89.80	94.20	95.40	34.3 mn	18.6 mn	▼ -46%

*Tablolar seans sonu kapanış rakamlarıdır. Grafik ile saat farkından kaynaklı fiyat farklılıkları olabilir.

Bugün hareketlenmesi muhtemel hisseler ↑ MGROS



Kodu	Son	Yab. %	Pivot	1.Destek	2.Destek	1.Direnç	2.Direnç	1 Ay Ort.Hac.(Adet) / Son	Fark
MGROS	496.75	30.29	494.00	488.00	479.50	503.00	509.00	2.5 mn / 1.9 mn	▼ -25%

*Tablolar seans sonu kapanış rakamlarıdır. Grafik ile saat farkından kaynaklı fiyat farklılıkları olabilir.

Şirketler Teknik Analiz Görünümü – BIST 30 Seviyeler

Kodu	Son	1G Değ.	Yab. %	3A Ort.H	Pivot	1.Destek	2.Destek	1.Direnç	2.Direnç
AEFES	162.90	-0.06%	40.44	36.0 mn\$	161.57	159.50	156.00	165.00	167.50
AKBNK	49.54	-3.43%	49.98	192.9 mn\$	50.19	48.85	48.10	50.90	52.25
ASELS	129.90	1.09%	44.99	133.8 mn\$	129.13	127.50	125.50	131.50	133.00
ASTOR	99.50	-0.80%	39.77	43.5 mn\$	99.58	98.35	97.25	100.50	102.00
BIMAS	447.75	-2.40%	43.92	111.6 mn\$	452.17	443.50	439.00	456.50	465.50
CIMSA	49.98	1.30%	9.00	18.0 mn\$	49.28	48.25	46.55	51.00	52.00
EKGYO	11.24	-1.40%	18.47	86.3 mn\$	11.27	10.95	10.65	11.55	11.90
ENKAI	59.90	-1.40%	33.10	33.1 mn\$	60.25	59.20	58.50	60.95	62.00
EREGL	21.10	-1.40%	17.89	118.3 mn\$	21.21	20.95	20.80	21.35	21.60
FROTO	915.50	-0.22%	35.24	36.0 mn\$	918.67	907.00	898.00	927.50	939.00
GARAN	102.80	-1.81%	8.92	100.0 mn\$	103.13	101.00	99.35	105.00	107.00
HEKTS	3.17	-0.94%	11.01	13.6 mn\$	3.18	3.15	3.12	3.21	3.24
ISCTR	10.66	-3.62%	26.85	176.1 mn\$	10.82	10.50	10.35	11.00	11.30
KCHOL	143.20	-0.28%	43.80	146.9 mn\$	144.40	140.50	138.00	147.00	150.50
KOZAL	28.42	-0.14%	21.42	57.9 mn\$	28.68	28.15	27.90	28.95	29.45
KRDMD	24.10	-1.23%	15.86	43.0 mn\$	24.19	23.85	23.65	24.40	24.75
MGROS	496.75	1.74%	30.29	34.4 mn\$	494.00	488.00	479.50	503.00	509.00
PETKM	16.80	0.00%	8.75	26.5 mn\$	16.82	16.65	16.45	17.00	17.20
PGSUS	248.00	-0.52%	34.63	63.2 mn\$	249.68	245.50	243.00	252.00	256.00
SAHOL	76.60	-1.16%	38.20	66.1 mn\$	76.88	75.85	75.15	77.60	78.65
SASA	4.23	0.71%	16.72	57.0 mn\$	4.24	4.19	4.15	4.28	4.33
SISE	35.16	-0.79%	12.08	43.8 mn\$	35.23	34.95	34.75	35.45	35.70
TAVHL	236.00	-2.40%	65.77	20.7 mn\$	237.07	232.00	228.50	241.00	245.50
TCELL	93.00	1.47%	66.81	76.8 mn\$	92.60	91.40	89.80	94.20	95.40
THYAO	319.00	-1.39%	30.39	290.8 mn\$	319.92	316.00	313.00	323.00	326.50
TOASO	176.50	6.13%	14.72	41.9 mn\$	176.37	171.50	166.50	181.50	186.50
TTKOM	52.00	-0.10%	35.95	37.2 mn\$	51.85	51.25	50.50	52.60	53.20
TUPRS	124.90	0.16%	25.76	81.1 mn\$	124.73	124.00	123.00	125.50	126.50
ULKER	108.40	0.00%	69.14	37.1 mn\$	108.13	106.50	105.00	110.00	111.50
YKBNK	22.16	-3.57%	28.31	202.4 mn\$	22.44	21.75	21.35	22.85	23.50

Kısa Vadeli İşlem Önerilerinin Perf./ Raporlar / Tarihi Zirveler

Tarih sıralamasına göre son 10 tane işlem önerimiz ve performansları aşağıdaki tabloda gösterilmektedir.

	Öneri	Oneri Tarihi	AL	SAT	Acilis	Hedef	Hedef	Stop	Stop	Kapanis	Kapanış	Getiri/	Gün	Öneri	
					Fiyat (₺)	Fiyat (TL)	%	Fiyat (₺)	%	Fiyat (₺)	Tarih	Zarar	Sayı	Durumu	
Kısa Vadeli İşlem Önerileri	Hisse	17/04/2025		BIMAS	461.75	455.50	-1.4%	464.74	0.6%	458.75	17/04/2025	0.6%	0	Kapalı	
	Endeks	18/04/2025		Endeks	10,286.00	10,131.00	-1.5%	10355	0.7%	10,180.00	18/04/2025	1.0%	0	Kapalı	
	Hisse	18/04/2025	KOZAL		28.94	29.54	2.1%	28.64	-1.0%	28.64	18/04/2025	-1.0%	0	Kapalı	
	Hisse	18/04/2025	FROTO		926.00	945.00	2.1%	915	-1.2%	916.50	18/04/2025	-1.0%	0	Kapalı	
	Hisse	18/04/2025	KCHOL		147.10	150.10	2.0%	145.6	-1.0%	145.60	18/04/2025	-1.0%	0	Kapalı	
	Hisse	18/04/2025	MGROS		495.25	505.50	2.1%	490	-1.1%						Açık
	Hisse	18/04/2025		AEFES	159.10	155.80	-2.1%	160.7	1.0%	160.70	18/04/2025	-1.0%	0	Kapalı	
	Hisse	18/04/2025		BIMAS	451.00	445.75	-1.2%	454.25	0.7%	448.00	18/04/2025	0.7%	0	Kapalı	
	Hisse	18/04/2025		TUPRS	124.00	122.50	-1.2%	124.9	0.7%	124.90	18/04/2025	-0.7%	0	Kapalı	
Hisse	18/04/2025		KCHOL	143.70	142.00	-1.2%	144.7	0.7%	144.70	18/04/2025	-0.7%	0	Kapalı		
Orta Vadeli İşlem Önerileri	Hisse	06/02/2025	MAVI		97.90	112.60	15.0%	93.05	-5.0%	93.05	21/02/2025	-5.0%	15	Kapalı	
	Hisse	14/02/2025	TOASO		207.20	238.40	15.1%	198.4	-4.2%	198.40	25/02/2025	-4.2%	11	Kapalı	
	Hisse	21/02/2025	ANSGR		117.00	134.70	15.1%	111.2	-5.0%	111.20	25/02/2025	-5.0%	4	Kapalı	
	Hisse	27/02/2025	EKGYO		13.96	16.07	15.1%	13.27	-4.9%	15.31	03/03/2025	9.7%	4	Kapalı	
	Hisse	14/03/2025	EKGYO		15.83	18.20	15.0%	15.04	-5.0%						Açık
	Hisse	14/03/2025	KCHOL		183.00	210.00	14.8%	173.7	-5.1%						Açık
	Hisse	17/03/2025	GARAN		145.00	166.90	15.1%	137.8	-5.0%						Açık
	Hisse	18/03/2025	TABGD		177.70	204.50	15.1%	168.9	-5.0%						Açık
	Hisse	24/03/2025	ENKAI		60.55	69.70	15.1%	57.55	-5.0%						Açık
Hisse	14/03/2025	ASELS		118.60	136.50	15.1%	111.6	-5.9%						Açık	

Zirve Kapanışı Yapan BIST Hisseleri

ESCAR	BINBN	GZNMİ	ASELS	KOZAA	TUREX	DERHL	IZFAS	AHGAZ	OZSUB
ESEN	GIPTA	LYDYE	OBAMS	SAFKR	IPEKE	ZRGYO	HEDEF	PASEU	

Tüm önerilerimize eşzamanlı olarak ulaşmak isteyenler Trademaster Mobile uygulamasında yer alan «Bildirimler» sekmesinde yer alan bildirimleri takip edebilirler.

[İş Yatırım TradeMaster Mobil - Android Apps on Google Play](#)

[TradeMaster Mobile App Store'da \(apple.com\)](#)

Bugün hareketlenmesi muhtemel hisseler

Kodu	Son	Pivot	1.Destek	2.Destek	1.Direnc	2.Direnc
KCHOL	143.20	144.40	140.50	138.00	147.00	150.50
TCELL	93.00	92.60	91.40	89.80	94.20	95.40
MGROS	496.75	494.00	488.00	479.50	503.00	509.00

*Tarihi yüksek seviyelerdeki hisseler, long yönde değerlendirilmelidir. Bu hisseler geçtiğimiz günlerde de tarihi zirve yapmış veya ilk kez tarihi zirve yapıyor olabilir. Bu hisseleri elinde tutan hiçbir yatırımcı TL bazında zararda değildir. Fiyat grafiğinin (TL grafikler) sol tarafında mevcut fiyattan yüksek fiyatta maliyeti olan yatırımcı yoktur. Dolayısıyla yükselen fiyatlar, zararda olan yatırımcıların satışlarıyla karşılaşmaz, sadece kar realizasyonu yapan yatırımcılar olabilir. Bu bağlamda yükselen bir stop fiyatıyla bu kağıtlarda yatırımcı olmak çok uygun bir risk/kazanç oranı sunmaktadır.

Uyarı Notu

İşbu rapor içerisinde yer alan bilgiler, İş Yatırım Menkul Değerler A.Ş. (“İş Yatırım” veya “Şirket”) tarafından bilgilendirme amacı ile hazırlanmıştır. Yatırım bilgi, yorum ve tavsiyeleri yatırım danışmanlığı kapsamında değildir. Yatırım danışmanlığı hizmeti; aracı kurumlar, portföy yönetim şirketleri, mevduat kabul etmeyen bankalar ile müşteri arasında imzalanacak yatırım danışmanlığı sözleşmesi çerçevesinde sunulmaktadır. Burada yer alan yorum ve tavsiyeler, yorum ve tavsiyede bulunanların kişisel görüşlerine dayanmaktadır. Herhangi bir yatırım aracının alım-satım önerisi ya da getiri vaadi olarak yorumlanmamalıdır. Bu görüşler mali durumunuz ile risk ve getiri tercihlerinize uygun olmayabilir. Bu nedenle, sadece burada yer alan bilgilere dayanarak yatırım kararı verilmesi beklentilerinize uygun sonuçlar doğurmayabilir. Yatırımcılar, yatırım kararlarını kendi özel yatırım hedeflerine ve mali durumlarına göre ve gerekli gördüklerinde bağımsız danışmanların yardımıyla vermelidir.

Burada yer alan fiyatlar, veriler ve bilgilerin tam ve doğru olduğu garanti edilemez; içerik, haber verilmeksizin değiştirilebilir. Tüm veriler, İş Yatırım tarafından Borsa İstanbul A.Ş., Sermaye Piyasası Kurulu, Türkiye Cumhuriyet Merkez Bankası A.Ş. gibi kamu kurumları, çeşitli medya kuruluşları ve güvenilir olduğuna inanılan kaynaklardan alınmıştır. Bu kaynakların kullanılması nedeni ile ortaya çıkabilecek hatalardan İş Yatırım Menkul Değerler A.Ş. sorumlu değildir.

Bu rapor ve içindeki bilgiler bazı geleceğe dönük varsayımlar içermekle birlikte, bu varsayımlar kesin veya mutlak sonuçları garanti etmemektedir. Rapordaki bilgiler doğrulama, tamamlama veya değişiklik gerektirebilir. Bu doğrultuda, Şirket herhangi bir tarafa bildirimde bulunmaksızın veya izin almaksızın dilediği zaman gerekli değişiklikleri yapma hakkını saklı tutar.

Bu içeriğe ilişkin tüm telif hakları İş Yatırım Menkul Değerler A.Ş.’ye aittir. Bu içerik, açık iznimiz olmaksızın başkaları tarafından herhangi bir amaçla, kısmen veya tamamen çoğaltılamaz, dağıtılamaz, yayımlanamaz veya değiştirilemez ya da elektronik ortamda ek olarak gönderilemez. (www.isyatirim.com.tr)

Bu rapor, herhangi bir menkul kıymetinin satışı veya devralınmasına ilişkin bir teklif, davet veya yatırım yapma yönünde bir teşvik teşkil etmemektedir ve hiçbir hukuki anlaşma veya sözleşmeye dayanak oluşturmaz. Yatırımcıların, burada yer alan tüm konularla ilgili kendi araştırmalarını yapmaları ve yatırım kararlarını bu araştırmalar doğrultusunda almaları gerekmektedir. Bu raporun içeriğinin kullanımından doğabilecek zararlardan dolayı Şirket, Yönetim Kurulu Üyeleri, yöneticileri veya çalışanları sorumluluk veya yükümlülük kabul etmemektedir.

“Öneri bilgilendirmesi: İş Yatırım Menkul Değerler A.Ş.’nin (“İş Yatırım” veya “Şirket”), Borsa İstanbul A.Ş.’de (“BİST”) bünyesinde yer alan halka açık şirketler için AL, TUT ve SAT yönündeki önerileri BIST-100 endeksinin (endeks) beklenen getirisine göre değerlendirilmektedir. Tüm bu öneriler İş Yatırım Araştırma Bölümü analistleri tarafından şirketlerin ileride elde edeceği tahmin edilen karları, nakit akımları ve bilançolarına göre bağımsız olarak değerlendirilir. Ek olarak, analistler koşulların elverişsiz olduğu veya doğru değerlendirme yapmanın mümkün olmadığı durumlarda bazı hisse senetleri için geçici olarak GÖZDEN GEÇİRİLİYOR önerisi verebilirler. Münferit her şirket için yatırım önerisi sırasıyla belirtilen şu kriterlere göre değerlendirilir, İş Yatırım Hisse senedi tavsiye metodolojisi:

Artış Potansiyeli > %25 : AL ,
%10 < Artış Potansiyeli < %25 : TUT,
Artış Potansiyeli < %10 : SAT,

Her sınır değeri için analist +/- %5 kanaat kullanabilmektedir.

Teşekkürler

İŞ YATIRIM

