

Teknik Görünüm Raporu

04/04/2025

Araştırma Müdürlüğü

İŞ YATIRIM



BIST 100 Teknik Analiz Görünümü



Kodu	Son Fiyat	1 GünΔ	Pivot	1.Destek	2.Destek	1.Direnç	2.Direnç
BIST-100	9,484.26	-0.41%	9,532	9,436	9,389	9,580	9,676
BIST-30	10,332.36	-0.65%	10,396	10,269	10,206	10,459	10,586
BIST-50	8,363.21	-0.61%	8,412	8,314	8,265	8,461	8,559

Vadeli Endeks Kontratı Teknik Analiz Görünümü



Destek Direnç Seviyeleri ve Pivot Değeri

Kodu	Son Fiyat	1 GünΔ	Pivot	1.Destek	2.Destek	1.Direnç	2.Direnç
F_XU0300425	10,592.00	-1.31%	10,662	10,506	10,420	10,748	10,904
F_XU0300625	11,255.00	-1.03%	11,316	11,172	11,089	11,399	11,543
F_XU0300825	11,881.00	-1.33%	11,941	11,800	11,720	12,021	12,162

Vadeli Döviz Kontratı Teknik Analiz Görünümü



Destek Direnç Seviyeleri ve Pivot Değeri

Kodu	Son Fiyat	1 GünΔ	Pivot	1.Destek	2.Destek	1.Direnç	2.Direnç
F_USDTRY0425	38.9880	-0.03%	38.9587	38.8923	38.7967	39.0543	39.1207
F_USDTRY0525	40.2280	-0.10%	40.2083	40.1197	40.0113	40.3167	40.4053
F_USDTRY0625	41.4930	-0.04%	41.4353	41.2757	41.0583	41.6527	41.8123

Piyasa Görünümü

XUTUM Hisse Senetleri Piyasası Alış Satış Rakamları					
Aracı Kurum		Net(mnTL)	Aracı Kurum		Net(mnTL)
03/04/2025	İş Yatırım	1666.6	QNB Finans	-933.5	
	Ak Yatırım	646.8	Tacirler Yat.	-667.2	
	Yapi Kredi Yat.	288.6	A1 Capital Menkul	-653.3	
	Garanti BBVA	252.3	Yat.Finansman	-460.3	
	Tera Yatırım	237.1	Vakif Yat.	-377.6	
Aracı Kurum		Net(mnTL)	Aracı Kurum		Net(mnTL)
Yılıçı	Ziraat Yat.	19802.3	Tacirler Yat.	-10859.4	
	Tera Yatırım	15621.1	Info Yatırım	-10798.7	
	Global Menkul	9194.1	Garanti BBVA	-9856.2	
	Bank of America Yat.İ	8899.6	İş Yatırım	-9227.4	
	HSBC Yatırım	6440.2	Ak Yatırım	-8840.6	

BIST100 -1 Ay Ort.Hac. Göre Hacim Artışı Olan Hisseler (Adet)

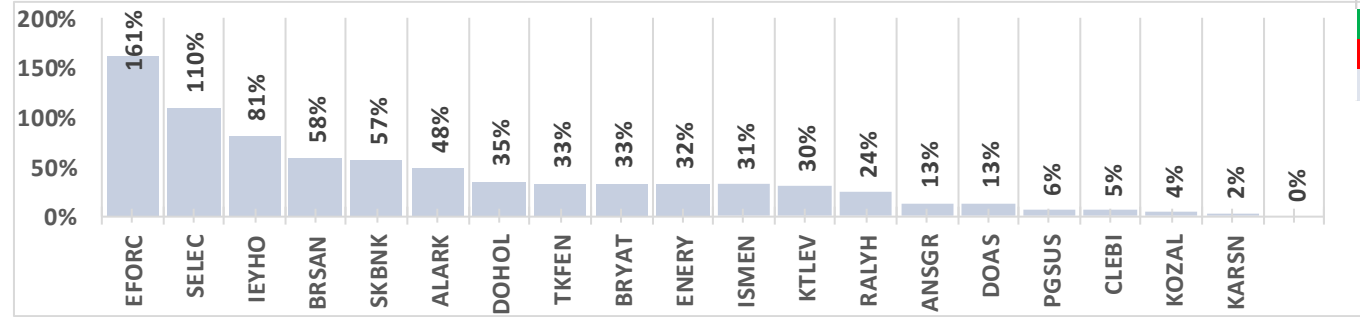

BIST-TUM Fiyatlar	
Artan	294
Azalan	276
Aynı	20

Nisan Vadeli Endeks Kontratı Alış Satış Rakamları					
Aracı Kurum		Net(mn Lot)	Aracı Kurum		Net(mn Lot)
03/04/2025	Vakif Yat.	7,373	İş Yatırım	-10,387	
	Tacirler	6,141	Bofa	-6,971	
	İnfo	5,731	Yapi Kredi	-5,671	
	Halk Yatırım	3,654	Teb Yatırım	-3,057	
	A1 Capital Menk	3,211	Strateji Men.	-1,600	
Aracı Kurum		Net(mn Lot)	Aracı Kurum		Net(mn Lot)
Oca-Nis	Teb Yatırım	168,807	İş Yatırım	-148,661	
	Ziraat Yat.	43,542	Bofa	-68,851	
	Yapi Kredi	31,566	Garanti BBVA	-26,162	
	Halk Yatırım	21,802	Ak Yatırım	-16,331	
HSBC Yatırım	15,210	QNB Finans	-11,700		

Endeks Sözleşmesi Açık Pozisyon Sayıları

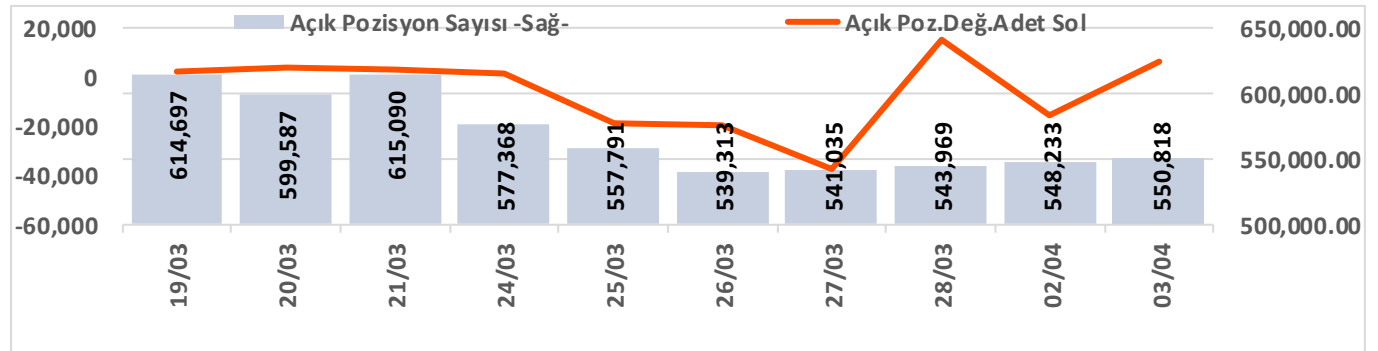

Nisan Vadeli USDTRY Kontratı Alış Satış Rakamları					
Aracı Kurum		Net(mn Lot)	Aracı Kurum		Net(mn Lot)
03/04/2025	Teb Yatırım	32,128	İş Yatırım	-20,983	
	QNB Bank	20,158	Deniz Yatırım	-19,503	
	Burgan Yatırım	4,899	Seker Yatırım	-10,560	
	Fibabanka	3,000	Tera Yatırım Me	-7,050	
	Akbank	2,188	İnfo	-2,246	
Aracı Kurum		Net(mn Lot)	Aracı Kurum		Net(mn Lot)
Oca-Nis	İş Yatırım	236,917	Akbank	-186,172	
	Bofa	113,869	Yapi Kredi Bank	-101,210	
	Yapi Kredi Yat.	57,713	Deniz Yatırım	-62,275	
	İnfo	33,514	Fibabanka	-42,556	
	25,889	Garanti BBVA	-33,582		

Döviz Sözleşmesi Açık Pozisyon Sayıları

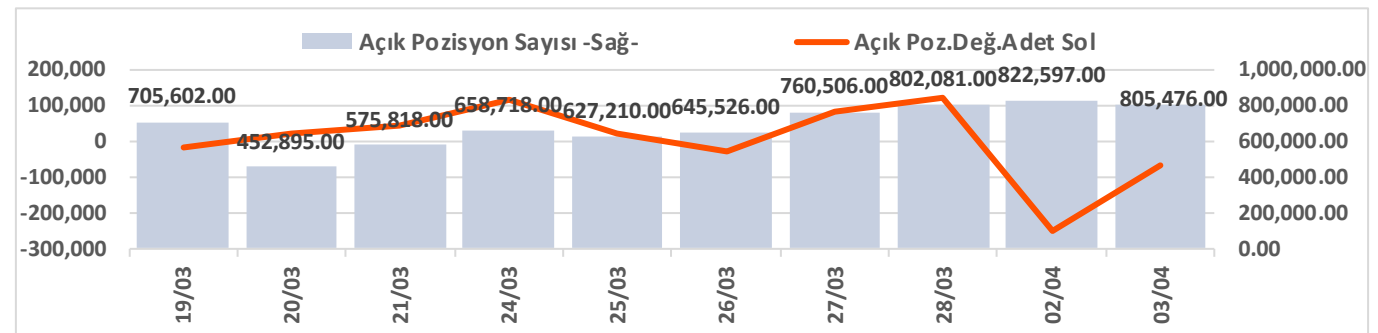

Şirketler Teknik Analiz Görünümü – Garanti Bankası



Kodu	Son	1G Değ.	Yab. %	3A Ort.H	Pivot	1.Destek	2.Destek	1.Direnc	2.Direnc
GARAN	114.00	-2.65%	9.58	102.0 mn\$	115.57	112.00	110.00	117.50	121.00

Şirketler Teknik Analiz Görünümü – Türk Hava Yolları



Kodu	Son	1G Değ.	Yab. %	3A Ort.H	Pivot	1.Destek	2.Destek	1.Direnç	2.Direnç
THYAO	304.00	-0.33%	28.23	290.0 mn\$	305.50	302.50	301.00	307.00	310.00

Şirketler Teknik Analiz Görünümü – İş Bankası



Kodu	Son	1G Değ.	Yab. %	3A Ort.H	Pivot	1.Destek	2.Destek	1.Direnc	2.Direnc
ISCTR	12.12	-1.46%	27.40	196.6 mn\$	12.25	12.00	11.85	12.35	12.65

Şirketler Teknik Analiz Görünümü – Akbank



Kodu	Son	1G Değ.	Yab. %	3A Ort.H	Pivot	1.Destek	2.Destek	1.Direnc	2.Direnc
AKBNK	52.55	-0.57%	49.62	194.6 mn\$	53.00	51.90	51.25	53.65	54.75

Şirketler Teknik Analiz Görünümü – Yapı Kredi Bankası

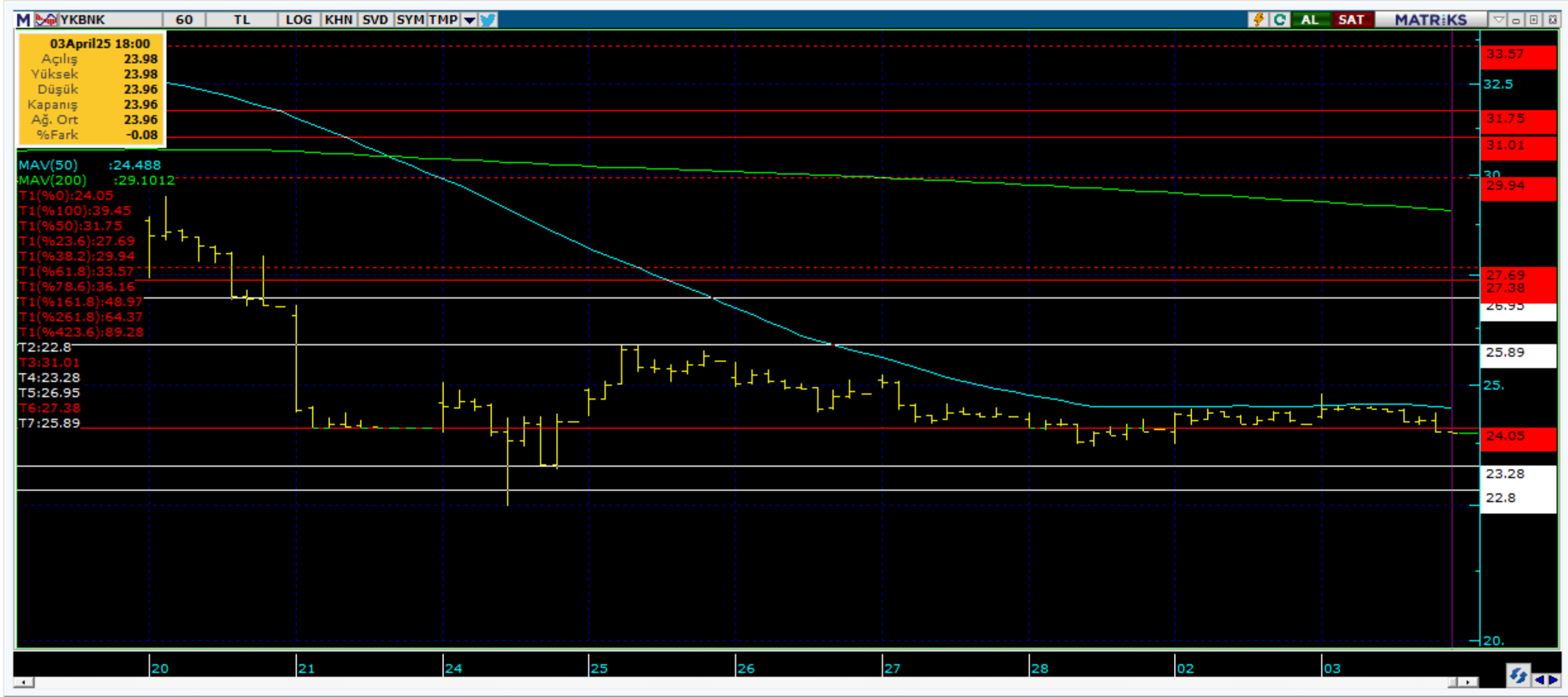

Kodu	Son	1G Değ.	Yab. %	3A Ort.H	Pivot	1.Destek	2.Destek	1.Direnç	2.Direnç
YKBNK	23.96	-0.83%	28.60	206.4 mn\$	24.24	23.70	23.40	24.50	25.10

Şirketler Teknik Analiz Görünümü – Vakıfbank

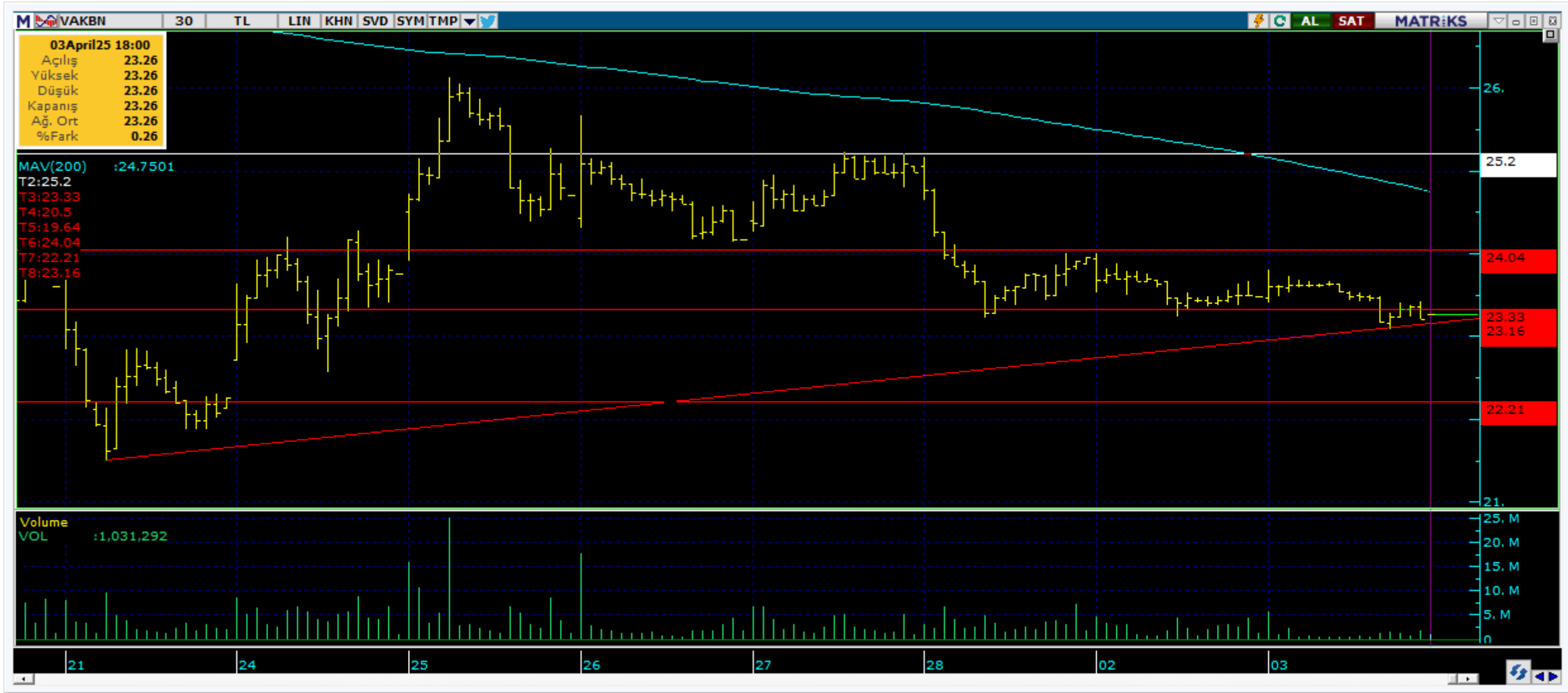

Kodu	Son	1G Değ.	Yab. %	3A Ort.H	Pivot	1.Destek	2.Destek	1.Direnç	2.Direnç
VAKBN	23.26	-0.94%	1.71	22.9 mn\$	23.38	22.95	22.65	23.70	24.10

Şirketler Teknik Analiz Görünümü – Halkbank



Kodu	Son	1G Değ.	Yab. %	3A Ort.H	Pivot	1.Destek	2.Destek	1.Direnç	2.Direnç
HALKB	20.26	-3.34%	1.16	29.4 mn\$	20.63	19.90	19.50	21.00	21.75

Şirketler Teknik Analiz Görünümü – Emlak Konut GYO



Kodu	Son	1G Değ.	Yab. %	3A Ort.H	Pivot	1.Destek	2.Destek	1.Direnç	2.Direnç
EKGYO	12.79	0.08%	18.69	88.1 mn\$	12.92	12.65	12.50	13.05	13.30



Şirketler Teknik Analiz Görünümü – Turkcell İletişim



Kodu	Son	1G Değ.	Yab. %	3A Ort.H	Pivot	1.Destek	2.Destek	1.Direnç	2.Direnç
TCELL	92.00	-2.49%	66.89	84.0 mn\$	93.20	90.75	89.50	94.45	96.90

Şirketler Teknik Analiz Görünümü – Şişecam

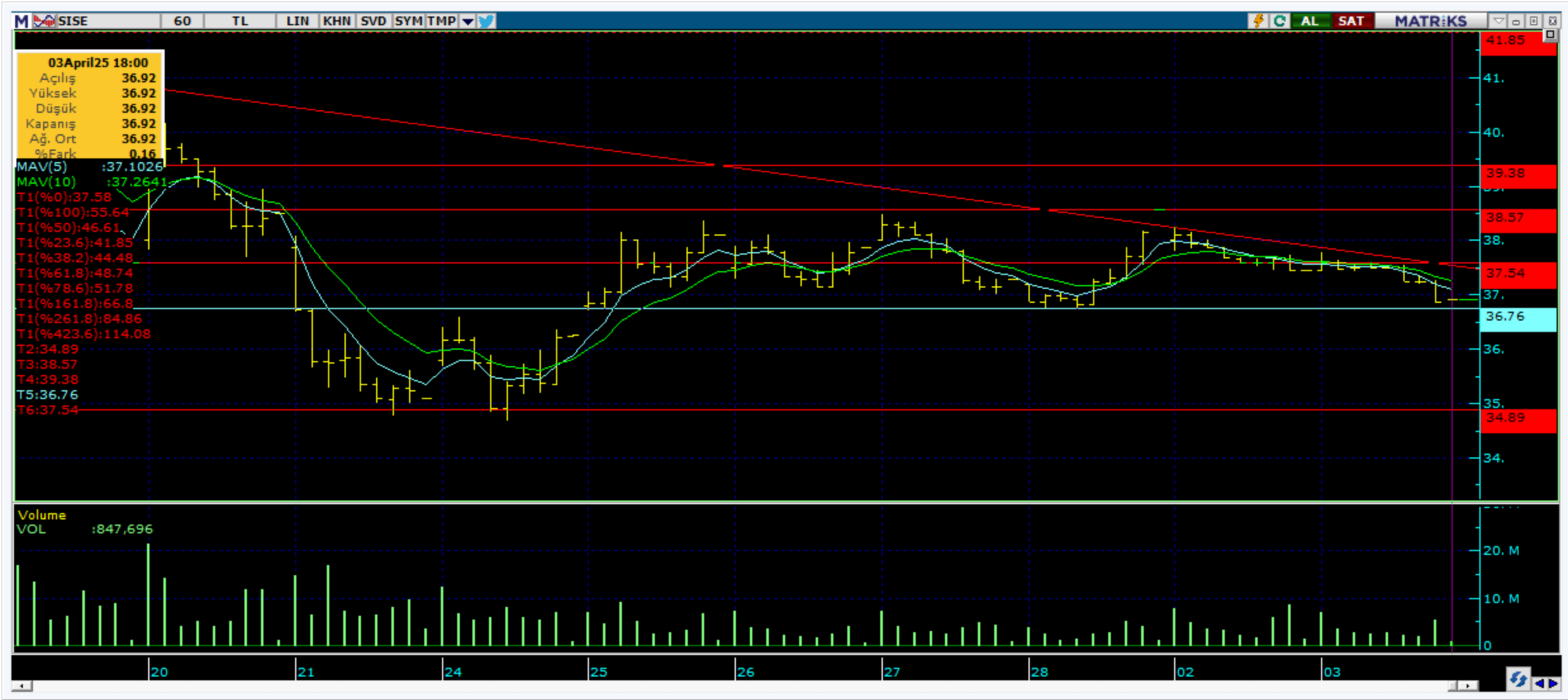

Kodu	Son	1G Değ.	Yab. %	3A Ort.H	Pivot	1.Destek	2.Destek	1.Direnç	2.Direnç
SISE	36.92	-1.44%	12.07	46.6 mn\$	37.18	36.60	36.25	37.50	38.10

Şirketler Teknik Analiz Görünümü – Koç Holding



Kod	Son	1G Değ.	Yab. %	3A Ort.H	Pivot	1.Destek	2.Destek	1.Direnç	2.Direnç
KCHOL	162.60	1.37%	46.31	151.6 mn\$	162.27	160.50	158.50	164.50	166.50



Şirketler Teknik Analiz Görünümü – Anadolu Grubu Holding



Kodu	Son	1G Değ.	Yab. %	3A Ort.H	Pivot	1.Destek	2.Destek	1.Direnç	2.Direnç
AGHOL	292.00	-0.17%	23.12	7.5 mn\$	293.17	290.50	288.50	295.00	297.50



Şirketler Teknik Analiz Görünümü – Arçelik

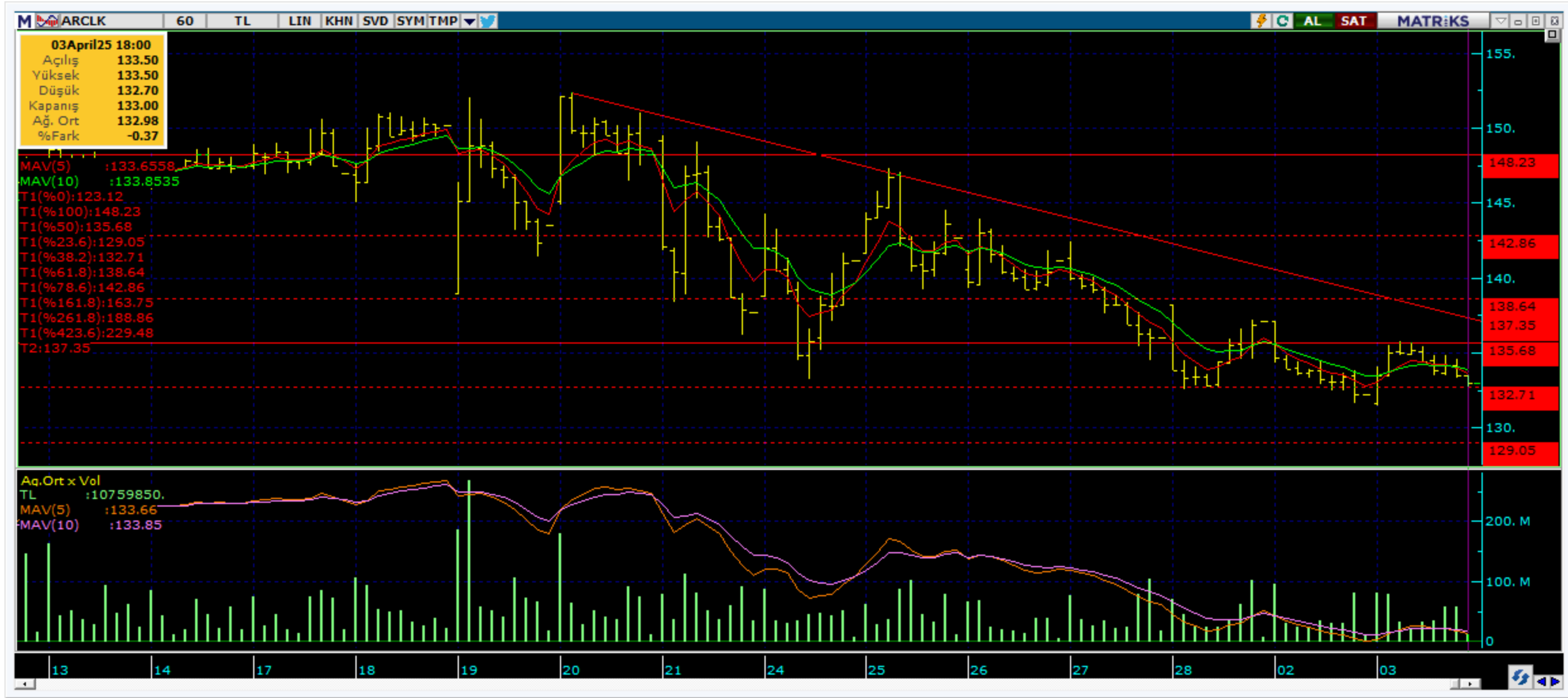

Kodu	Son	1G Değ.	Yab. %	3A Ort.H	Pivot	1.Destek	2.Destek	1.Direnç	2.Direnç
ARCLK	133.00	0.61%	18.77	11.2 mn\$	133.43	131.00	129.00	135.50	137.50

Şirketler Teknik Analiz Görünümü – Alarko Holding



Kodu	Son	1G Değ.	Yab. %	3A Ort.H	Pivot	1.Destek	2.Destek	1.Direnç	2.Direnç
ALARK	104.90	0.48%	9.76	20.1 mn\$	104.43	102.00	98.65	107.50	110.00

Şirketler Teknik Analiz Görünümü – Sabancı Holding

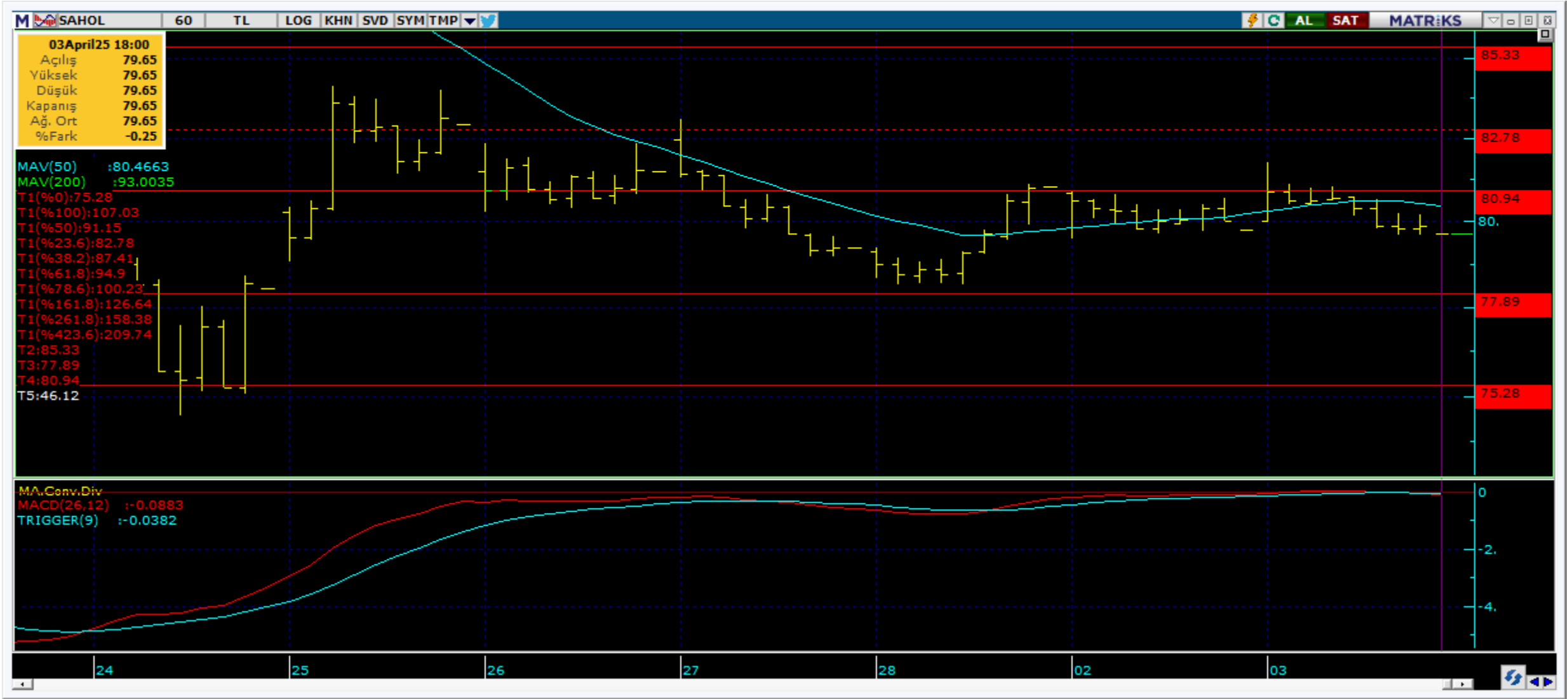

Kodu	Son	1G Değ.	Yab. %	3A Ort.H	Pivot	1.Destek	2.Destek	1.Direnç	2.Direnç
SAHOL	79.65	-0.13%	38.82	66.5 mn\$	80.33	78.90	78.20	81.05	82.50



Şirketler Teknik Analiz Görünümü – Mavi Giyim



Kodu	Son	1G Değ.	Yab. %	3A Ort.H	Pivot	1.Destek	2.Destek	1.Direnç	2.Direnç
MAVI	69.10	0.14%	34.01	16.4 mn\$	69.67	68.30	67.45	70.50	71.85

Şirketler Teknik Analiz Görünümü – Şok Market

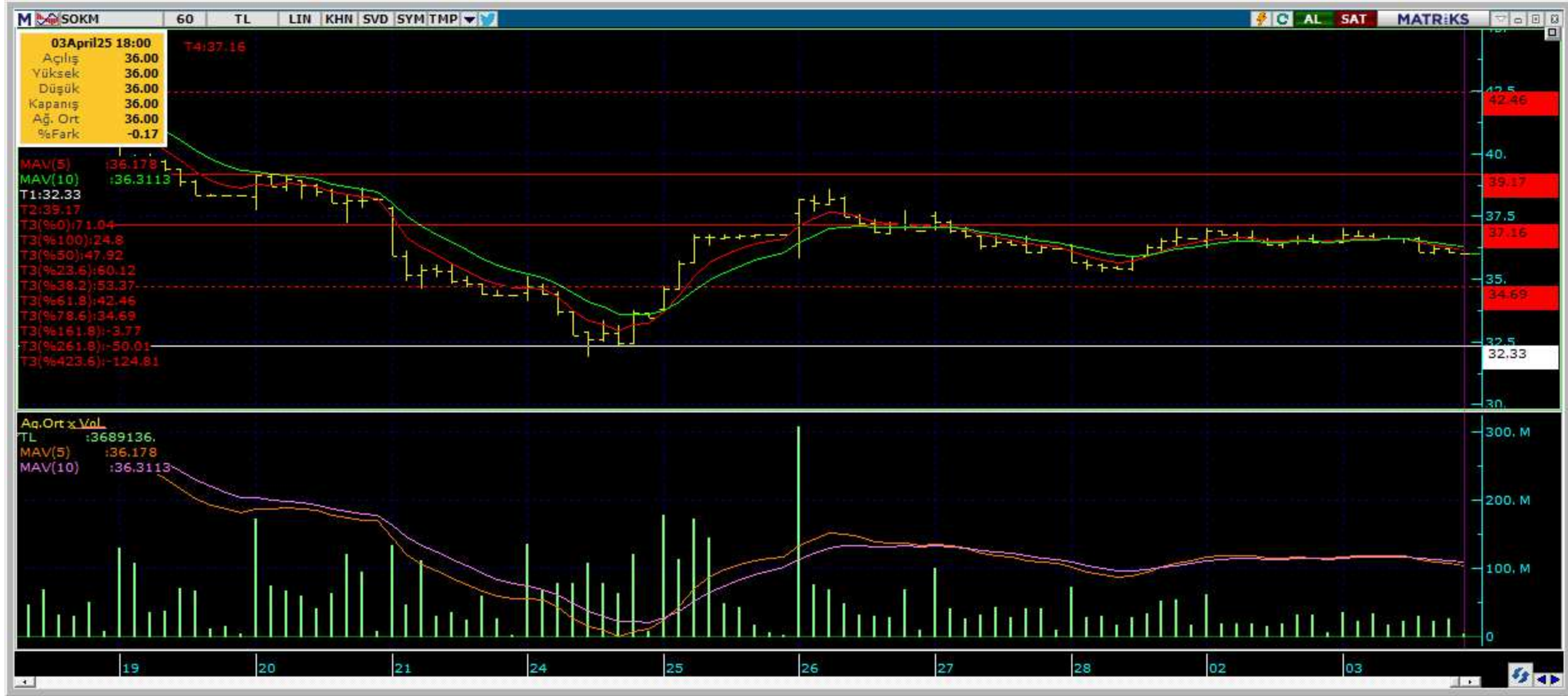

Kodu	Son	1G Değ.	Yab. %	3A Ort.H	Pivot	1.Destek	2.Destek	1.Direnç	2.Direnç
SOKM	36.00	-1.21%	35.08	10.9 mn\$	36.31	35.65	35.25	36.70	37.35

Şirketler Teknik Analiz Görünümü – Doğan Holding

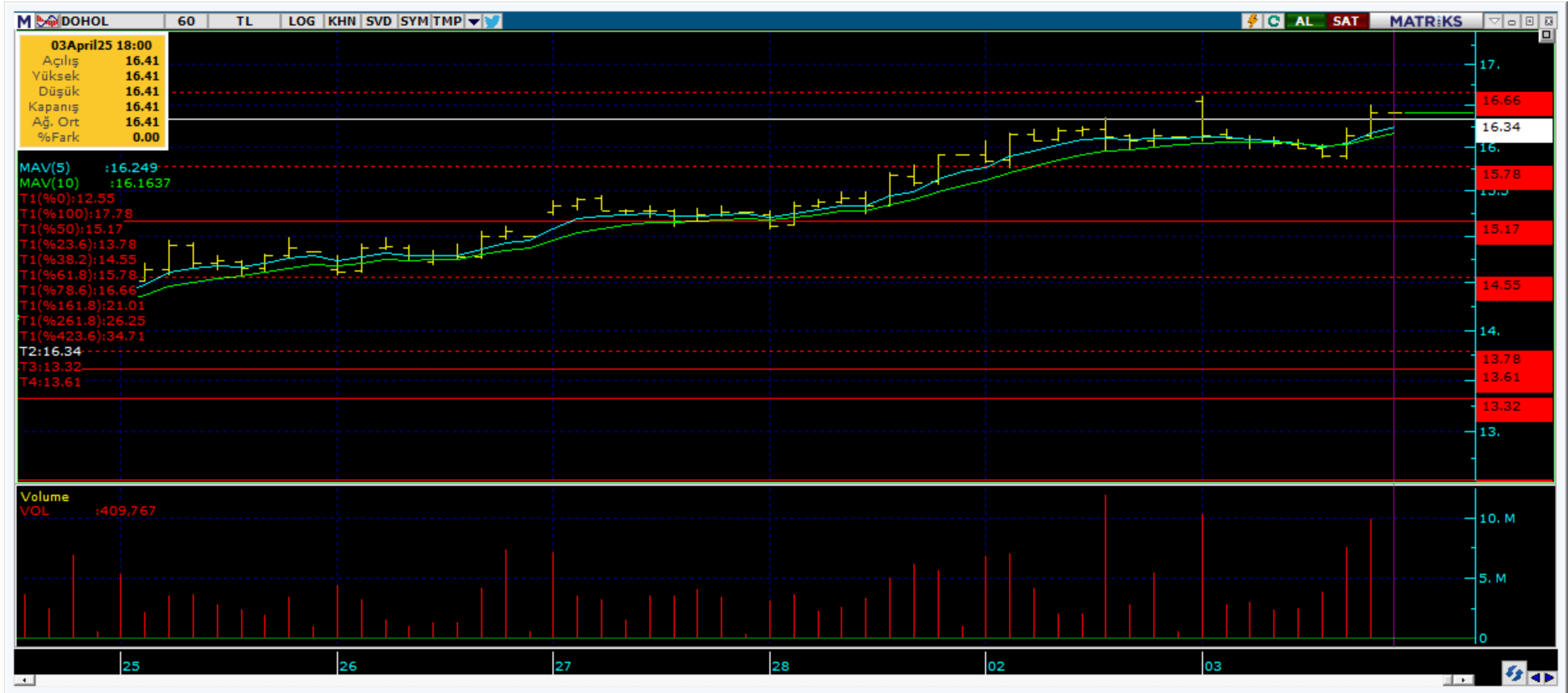

Kodu	Son	1G Değ.	Yab. %	3A Ort.H	Pivot	1.Destek	2.Destek	1.Direnç	2.Direnç
DOHOL	16.41	1.74%	19.71	10.8 mn\$	16.29	16.00	15.55	16.75	17.05

Bugün hareketlenmesi muhtemel hisseler ↑ ALARK



Kodu	Son	Yab. %	Pivot	1.Destek	2.Destek	1.Direnç	2.Direnç	1 Ay Ort.Hac.(Adet) / Son	Fark
ALARK	104.90	9.76	104.43	102.00	98.65	107.50	110.00	14.2 mn / 21.0 mn	▲ 48%

Bugün hareketlenmesi muhtemel hisseler ↑ DOHOL

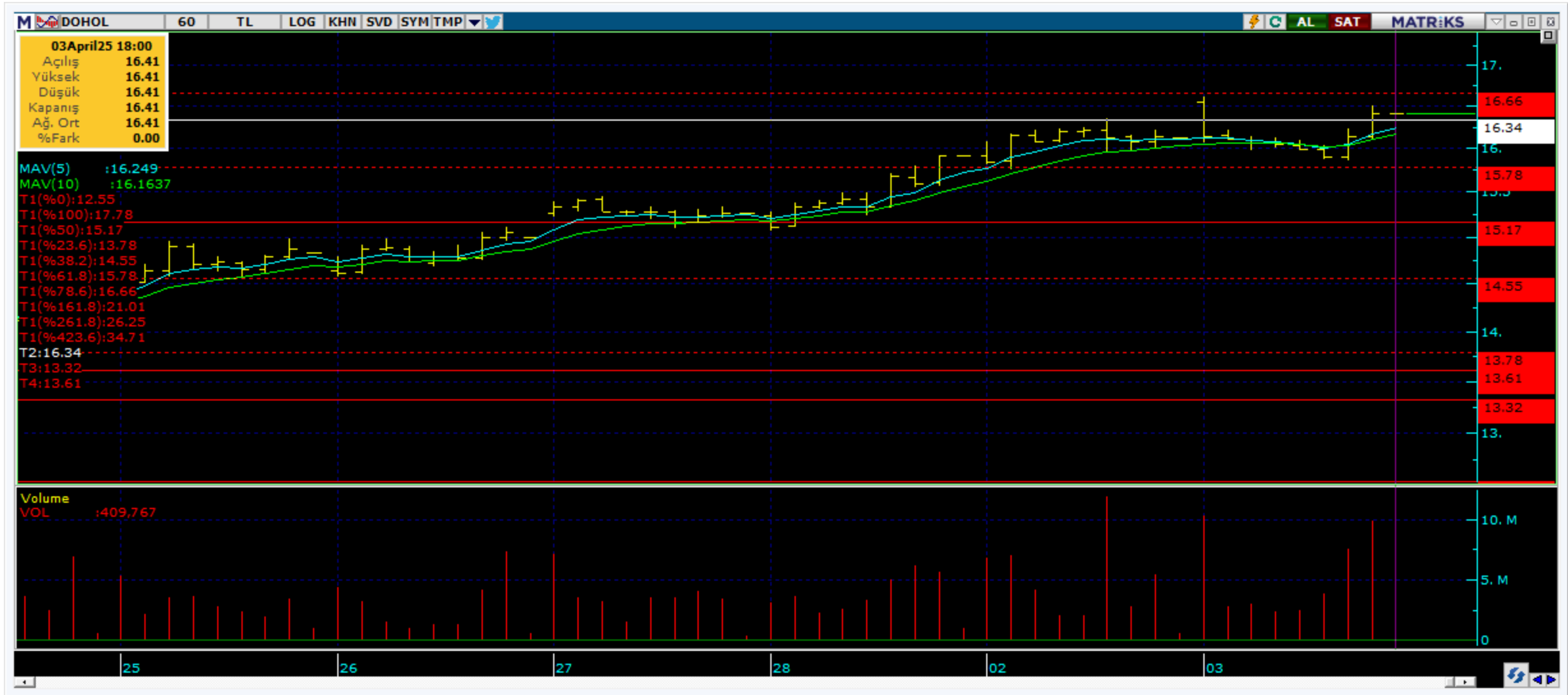

Kodu	Son	Yab. %	Pivot	1.Destek	2.Destek	1.Direnç	2.Direnç	1 Ay Ort.Hac.(Adet) / Son	Fark
DOHOL	16.41	19.71	16.29	16.00	15.55	16.75	17.05	31.5 mn / 42.6 mn	▲ 35%

Bugün hareketlenmesi muhtemel hisseler ↑ KCHOL



Kodu	Son	Yab. %	Pivot	1.Destek	2.Destek	1.Direnç	2.Direnç	1 Ay Ort.Hac.(Adet) / Son	Fark
KCHOL	162.60	46.31	162.27	160.50	158.50	164.50	166.50	37.4 mn / 16.2 mn	-57%

Şirketler Teknik Analiz Görünümü – BIST 30 Seviyeler

Kodu	Son	1G Değ.	Yab. %	3A Ort.H	Pivot	1.Destek	2.Destek	1.Direnç	2.Direnç
AEFES	165.70	-2.64%	40.99	41.1 mn\$	167.63	164.00	162.00	169.50	173.50
AKBNK	52.55	-0.57%	49.62	194.6 mn\$	53.00	51.90	51.25	53.65	54.75
ASELS	117.30	-0.85%	42.61	124.1 mn\$	117.93	115.00	113.00	120.00	123.00
ASTOR	108.20	-1.81%	40.18	46.3 mn\$	109.33	106.50	104.50	111.00	114.00
BIMAS	442.50	-0.78%	43.17	109.8 mn\$	446.08	438.50	434.50	450.00	458.00
CIMSA	46.04	-2.70%	10.32	18.3 mn\$	46.53	45.50	44.95	47.05	48.10
EKGYO	12.79	0.08%	18.69	88.1 mn\$	12.92	12.65	12.50	13.05	13.30
ENKAI	62.70	3.29%	33.33	32.1 mn\$	62.35	61.10	59.50	63.95	65.20
EREGL	22.48	-0.79%	17.88	124.9 mn\$	22.67	22.25	22.00	22.90	23.35
FROTO	1,076.00	5.09%	36.31	35.9 mn\$	1,070.33	1,047.50	1,019.50	1,098.50	1,121.50
GARAN	114.00	-2.65%	9.58	102.0 mn\$	115.57	112.00	110.00	117.50	121.00
HEKTS	3.22	-2.42%	10.66	16.3 mn\$	3.26	3.18	3.14	3.30	3.38
ISCTR	12.12	-1.46%	27.40	196.6 mn\$	12.25	12.00	11.85	12.35	12.65
KCHOL	162.60	1.37%	46.31	151.6 mn\$	162.27	160.50	158.50	164.50	166.50
KOZAL	28.14	0.72%	19.89	55.4 mn\$	28.11	27.65	27.15	28.60	29.10
KRDMD	28.32	-3.67%	18.57	41.9 mn\$	28.86	27.80	27.25	29.40	30.50
MGROS	473.50	-1.87%	30.34	34.0 mn\$	478.33	468.50	464.00	483.00	493.00
PETKM	16.55	-1.02%	8.46	29.9 mn\$	16.64	16.45	16.35	16.75	16.90
PGSUS	246.80	0.20%	36.33	60.3 mn\$	248.25	244.50	242.50	250.50	254.00
SAHOL	79.65	-0.13%	38.82	66.5 mn\$	80.33	78.90	78.20	81.05	82.50
SASA	3.62	-2.69%	7.45	61.8 mn\$	3.68	3.56	3.51	3.73	3.85
SISE	36.92	-1.44%	12.07	46.6 mn\$	37.18	36.60	36.25	37.50	38.10
TAVHL	234.90	-0.84%	66.50	20.2 mn\$	236.23	233.00	230.50	238.50	242.00
TCELL	92.00	-2.49%	66.89	84.0 mn\$	93.20	90.75	89.50	94.45	96.90
THYAO	304.00	-0.33%	28.23	290.0 mn\$	305.50	302.50	301.00	307.00	310.00
TOASO	168.30	0.84%	15.49	44.3 mn\$	168.07	165.00	161.50	171.50	175.00
TTKOM	48.70	0.95%	30.87	39.9 mn\$	48.86	48.00	47.35	49.55	50.40
TUPRS	136.00	0.74%	25.81	86.3 mn\$	136.37	134.50	132.50	138.00	140.00
ULKER	113.20	-1.82%	69.16	37.3 mn\$	114.27	112.00	111.00	115.50	117.50
YKBNK	23.96	-0.83%	28.60	206.4 mn\$	24.24	23.70	23.40	24.50	25.10

Kısa Vadeli İşlem Önerilerinin Perf./ Raporlar / Tarihi Zirveler

Tarih sıralamasına göre son 10 tane işlem önerimiz ve performanları aşağıdaki tabloda gösterilmektedir.

	Öneri	Öneri Tarihi	AL	SAT	Acilis	Hedef	Hedef	Stop	Stop	Kapanis	Kapanış	Getiri/	Gün	Öneri	
					Fiyat (₺)	Fiyat (TL)	%	Fiyat (₺)	%	Fiyat (₺)	Tarih	Zarar	Sayı	Durumu	
Kısa Vadeli İşlem Önerileri	Hisse	02/04/2025	ALARK		101.80	104.00	2.2%	100.8	-1.0%	103.90	02/04/2025	2.1%	0	Kapalı	
	Hisse	02/04/2025	AKBNK		52.80	53.95	2.2%	52.25	-1.0%	54.05	03/04/2025	2.4%	1	Kapalı	
	Endeks	02/04/2025		Endeks	10,775.00	10,613.00	-1.5%	10848	0.7%	10,710.00	02/04/2025	0.6%	0	Kapalı	
	Endeks	02/04/2025		Endeks	10,713.00	10,552.00	-1.5%	10785	0.7%	10,785.00	02/04/2025	-0.7%	0	Kapalı	
	Hisse	02/04/2025	FROTO		1,050.00	1,073.00	2.2%	1039	-1.0%	1,070.00	03/04/2025	1.9%	1	Kapalı	
	Hisse	02/04/2025	AGHOL		295.00	301.50	2.2%	292	-1.0%	292.00	03/04/2025	-1.0%	1	Kapalı	
	Hisse	02/04/2025	TOASO		167.50	171.00	2.1%	166.2	-0.8%	169.80	03/04/2025	1.4%	1	Kapalı	
	Hisse	03/04/2025	TTKOM		49.40	50.45	2.1%	48.88	-1.1%	48.88	03/04/2025	-1.1%	0	Kapalı	
	Hisse	03/04/2025	ASELS		119.20	121.80	2.2%	118	-1.0%	117.80	03/04/2025	-1.2%	0	Kapalı	
Hisse	03/04/2025	TURSG		18.31	18.70	2.1%	18.12	-1.0%						Açık	
Orta Vadeli İşlem Önerileri	Hisse	04/02/2025	KCHOL		162.80	187.30	15.0%	154.8	-4.9%	150.40	20/02/2025	-7.6%	16	Kapalı	
	Hisse	06/02/2025	MAVI		97.90	112.60	15.0%	93.05	-5.0%	93.05	21/02/2025	-5.0%	15	Kapalı	
	Hisse	14/02/2025	TOASO		207.20	238.40	15.1%	198.4	-4.2%	198.40	25/02/2025	-4.2%	11	Kapalı	
	Hisse	21/02/2025	ANSGR		117.00	134.70	15.1%	111.2	-5.0%	111.20	25/02/2025	-5.0%	4	Kapalı	
	Hisse	27/02/2025	EKGYO		13.96	16.07	15.1%	13.27	-4.9%	15.31	03/03/2025	9.7%	4	Kapalı	
	Hisse	14/03/2025	EKGYO		15.83	18.20	15.0%	15.04	-5.0%						Açık
	Hisse	14/03/2025	KCHOL		183.00	210.00	14.8%	173.7	-5.1%						Açık
	Hisse	17/03/2025	GARAN		145.00	166.90	15.1%	137.8	-5.0%						Açık
	Hisse	18/03/2025	TABGD		177.70	204.50	15.1%	168.9	-5.0%						Açık
Hisse	24/03/2025	ENKAI		60.55	69.70	15.1%	57.55	-5.0%						Açık	

Zirve Kapanışı Yapan BIST Hisseleri

ALKLC	BEGYO	BINBN	BMSTL	CLEBI	DAGHL	DERHL	EUHOL	FZLGY	GIPTA
GZNMİ	HEDEF	MAKTK	NTGAZ	PAPIL	RALYH	SMRVA	SNKRN	TUREX	

Tüm önerilerimize eşzamanlı olarak ulaşmak isteyenler Trademaster Mobile uygulamasında yer alan «Bildirimler» sekmesinde yer alan bildirimleri takip edebilirler.

[İş Yatırım TradeMaster Mobil - Android Apps on Google Play](#)

[TradeMaster Mobile App Store'da \(apple.com\)](#)

Bugün hareketlenmesi muhtemel hisseler

Kodu	Son	Pivot	1.Destek	2.Destek	1.Direnc	2.Direnc
ALARK	104.90	104.43	102.00	98.65	107.50	110.00
DOHOL	16.41	16.29	16.00	15.55	16.75	17.05
KCHOL	162.60	162.27	160.50	158.50	164.50	166.50

*Tarihi yüksek seviyelerdeki hisseler, long yönde değerlendirilmelidir. Bu hisseler geçtiğimiz günlerde de tarihi zirve yapmış veya ilk kez tarihi zirve yapıyor olabilir. Bu hisseleri elinde tutan hiçbir yatırımcı TL bazında zararda değildir. Fiyat grafiğinin (TL grafikler) sol tarafında mevcut fiyattan yüksek fiyatta maliyeti olan yatırımcı yoktur. Dolayısıyla yükselen fiyatlar, zararda olan yatırımcıların satışlarıyla karşılaşmaz, sadece kar realizasyonu yapan yatırımcılar olabilir. Bu bağlamda yükselen bir stop fiyatıyla bu kağıtlarda yatırımcı olmak çok uygun bir risk/kazanç oranı sunmaktadır.

Uyarı Notu

İşbu rapor içerisinde yer alan bilgiler, İş Yatırım Menkul Değerler A.Ş. (“İş Yatırım” veya “Şirket”) tarafından bilgilendirme amacı ile hazırlanmıştır. Yatırım bilgi, yorum ve tavsiyeleri yatırım danışmanlığı kapsamında değildir. Yatırım danışmanlığı hizmeti; aracı kurumlar, portföy yönetim şirketleri, mevduat kabul etmeyen bankalar ile müşteri arasında imzalanacak yatırım danışmanlığı sözleşmesi çerçevesinde sunulmaktadır. Burada yer alan yorum ve tavsiyeler, yorum ve tavsiyede bulunanların kişisel görüşlerine dayanmaktadır. Herhangi bir yatırım aracının alım-satım önerisi ya da getiri vaadi olarak yorumlanmamalıdır. Bu görüşler mali durumunuz ile risk ve getiri tercihlerinize uygun olmayabilir. Bu nedenle, sadece burada yer alan bilgilere dayanarak yatırım kararı verilmesi beklentilerinize uygun sonuçlar doğurmayabilir. Yatırımcılar, yatırım kararlarını kendi özel yatırım hedeflerine ve mali durumlarına göre ve gerekli gördüklerinde bağımsız danışmanların yardımıyla vermelidir.

Burada yer alan fiyatlar, veriler ve bilgilerin tam ve doğru olduğu garanti edilemez; içerik, haber verilmeksizin değiştirilebilir. Tüm veriler, İş Yatırım tarafından Borsa İstanbul A.Ş., Sermaye Piyasası Kurulu, Türkiye Cumhuriyet Merkez Bankası A.Ş. gibi kamu kurumları, çeşitli medya kuruluşları ve güvenilir olduğuna inanılan kaynaklardan alınmıştır. Bu kaynakların kullanılması nedeni ile ortaya çıkabilecek hatalardan İş Yatırım Menkul Değerler A.Ş. sorumlu değildir.

Bu rapor ve içindeki bilgiler bazı geleceğe dönük varsayımlar içermekle birlikte, bu varsayımlar kesin veya mutlak sonuçları garanti etmemektedir. Rapordaki bilgiler doğrulama, tamamlama veya değişiklik gerektirebilir. Bu doğrultuda, Şirket herhangi bir tarafa bildirimde bulunmaksızın veya izin almaksızın dilediği zaman gerekli değişiklikleri yapma hakkını saklı tutar.

Bu içeriğe ilişkin tüm telif hakları İş Yatırım Menkul Değerler A.Ş.’ye aittir. Bu içerik, açık iznimiz olmaksızın başkaları tarafından herhangi bir amaçla, kısmen veya tamamen çoğaltılamaz, dağıtılamaz, yayımlanamaz veya değiştirilemez ya da elektronik ortamda ek olarak gönderilemez. (www.isyatirim.com.tr)

Bu rapor, herhangi bir menkul kıymetinin satışı veya devralınmasına ilişkin bir teklif, davet veya yatırım yapma yönünde bir teşvik teşkil etmemektedir ve hiçbir hukuki anlaşma veya sözleşmeye dayanak oluşturmaz. Yatırımcıların, burada yer alan tüm konularla ilgili kendi araştırmalarını yapmaları ve yatırım kararlarını bu araştırmalar doğrultusunda almaları gerekmektedir. Bu raporun içeriğinin kullanımından doğabilecek zararlardan dolayı Şirket, Yönetim Kurulu Üyeleri, yöneticileri veya çalışanları sorumluluk veya yükümlülük kabul etmemektedir.

“Öneri bilgilendirmesi: İş Yatırım Menkul Değerler A.Ş.’nin (“İş Yatırım” veya “Şirket”), Borsa İstanbul A.Ş.’de (“BİST”) bünyesinde yer alan halka açık şirketler için AL, TUT ve SAT yönündeki önerileri BIST-100 endeksinin (endeks) beklenen getirisine göre değerlendirilmektedir. Tüm bu öneriler İş Yatırım Araştırma Bölümü analistleri tarafından şirketlerin ileride elde edeceği tahmin edilen karları, nakit akımları ve bilançolarına göre bağımsız olarak değerlendirilir. Ek olarak, analistler koşulların elverişsiz olduğu veya doğru değerlendirme yapmanın mümkün olmadığı durumlarda bazı hisse senetleri için geçici olarak GÖZDEN GEÇİRİLİYOR önerisi verebilirler. Münferit her şirket için yatırım önerisi sırasıyla belirtilen şu kriterlere göre değerlendirilir, İş Yatırım Hisse senedi tavsiye metodolojisi:

Artış Potansiyeli > %25 : AL ,
%10 < Artış Potansiyeli < %25 : TUT,
Artış Potansiyeli < %10 : SAT,

Her sınır değeri için analist +/- %5 kanaat kullanabilmektedir.

Teşekkürler

İŞ YATIRIM

