

Teknik Görünüm Raporu

18.03.2025

Araştırma Müdürlüğü

İŞ YATIRIM



BIST 100 Teknik Analiz Görünümü



Kodu	Son Fiyat	1 GünΔ	Pivot	1.Destek	2.Destek	1.Direnç	2.Direnç
BIST-100	10,862.14	0.20%	10,858	10,813	10,764	10,907	10,951
BIST-30	12,111.95	0.09%	12,115	12,055	11,999	12,171	12,231
BIST-50	9,678.63	0.15%	9,680	9,636	9,594	9,722	9,766

Vadeli Endeks Kontratı Teknik Analiz Görünümü

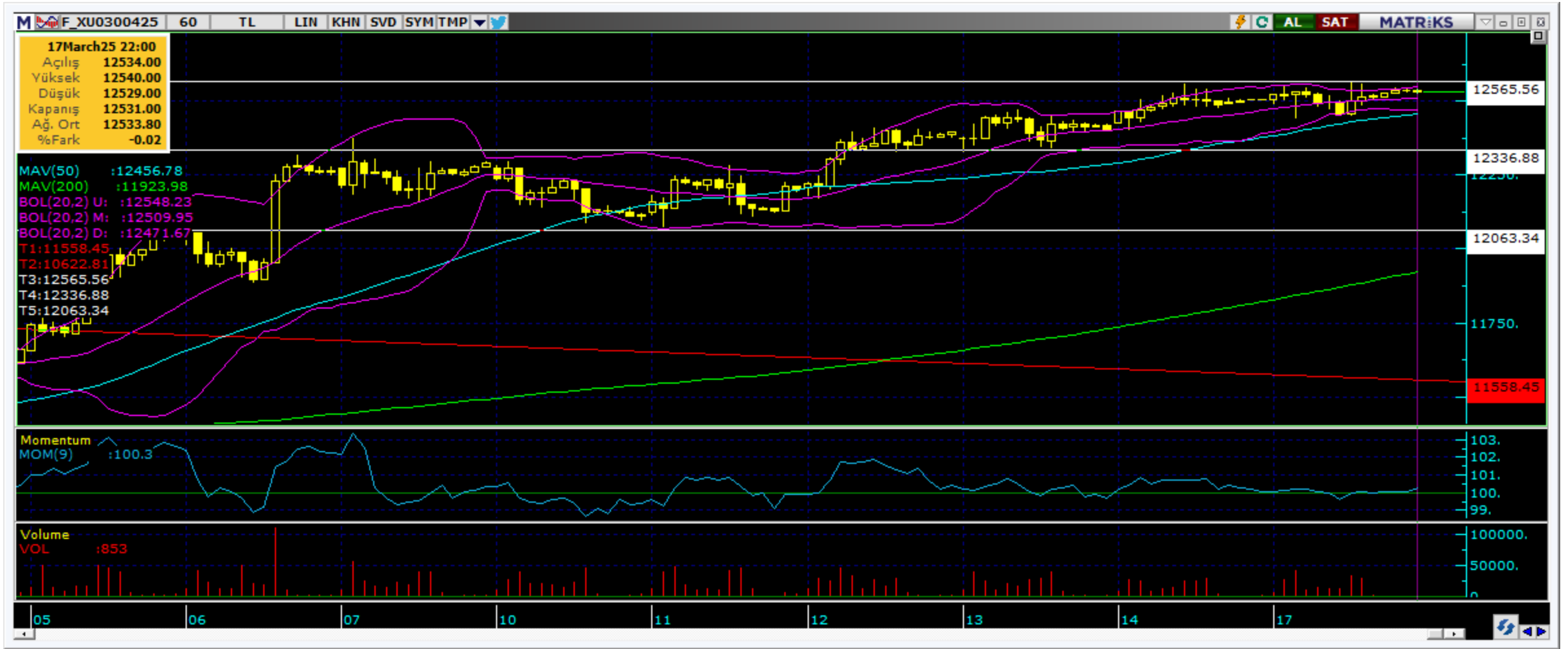

Destek Direnç Seviyeleri ve Pivot Değeri

Kodu	Son Fiyat	1 GünΔ	Pivot	1.Destek	2.Destek	1.Direnç	2.Direnç
F_XU0300425	12,516.00	0.22%	12,505	12,449	12,382	12,572	12,628
F_XU0300625	13,127.00	0.08%	13,123	13,067	13,008	13,182	13,238
F_XU0300825	13,653.00	-0.51%	13,696	13,577	13,502	13,771	13,890

Vadeli Döviz Kontratı Teknik Analiz Görünümü



Destek Direnç Seviyeleri ve Pivot Değeri

Kodu	Son Fiyat	1 GünΔ	Pivot	1.Destek	2.Destek	1.Direnç	2.Direnç
F_USDTRY0425	38.0700	-0.07%	38.0770	38.0500	38.0300	38.0970	38.1240
F_USDTRY0525	39.0390	-0.12%	39.0587	39.0173	38.9957	39.0803	39.1217
F_USDTRY0625	40.0520	-0.08%	40.0607	40.0323	40.0127	40.0803	40.1087

Piyasa Görünümü

XUTUM Hisse Senetleri Piyasası Alış Satış Rakamları					
Aracı Kurum		Net(mnTL)	Aracı Kurum		Net(mnTL)
17/03/2025	Tera Yatırım	1909.5	Bank of America Yat.İ	-2452.3	
	İş Yatırım	526.3	Yat.Finansman	-626.7	
	Ak Yatırım	455.5	Info Yatırım	-494.2	
	Ünlü Menkul	381.4	Gedik Yatırım	-491.4	
	Garanti BBVA	261.8	A1 Capital Menkul	-309.8	
Aracı Kurum		Net(mnTL)	Aracı Kurum		Net(mnTL)
Yılıçı	Bank of America Yat.İ	27596.6	Garanti BBVA	-13671.4	
	Tera Yatırım	12773.7	Info Yatırım	-11319.7	
	Global Menkul	11091.7	Ak Yatırım	-10420.9	
	HSBC Yatırım	9594.3	Tacirler Yat.	-7273.2	
	Yapi Kredi Yat.	4048.5	İş Yatırım	-6218.1	

BIST100 -1 Ay Ort.Hac. Göre Hacim Artışı Olan Hisseler (Adet)

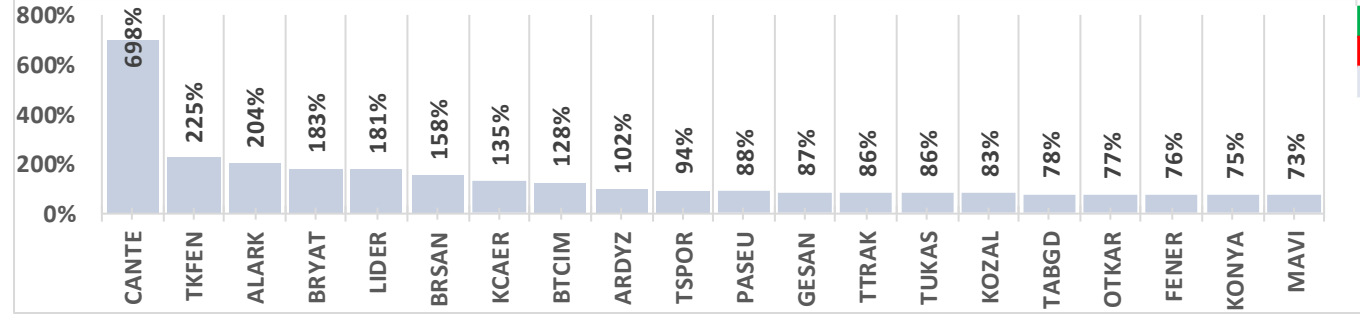

BIST-TUM Fiyatlar	
Artan	364
Azalan	202
Aynı	24

Nisan Vadeli Endeks Kontratı Alış Satış Rakamları					
Aracı Kurum		Net(mn Lot)	Aracı Kurum		Net(mn Lot)
17/03/2025	İş Yatırım	24,204	Garanti BBVA	-8,970	
	Halk Yatırım	3,320	Bofa	-4,498	
	Teb Yatırım	2,001	Ziraat Yat.	-3,076	
	Tera Yatırım Me	1,922	Gedik Yatırım	-2,457	
	Meksa Yatırım	580	QNB Finans	-2,218	
Aracı Kurum		Net(mn Lot)	Aracı Kurum		Net(mn Lot)
Oca-Mar	Teb Yatırım	179,067	İş Yatırım	-191,764	
	Yapi Kredi	43,145	Bofa	-37,294	
	Deniz Yatırım	22,288	Garanti BBVA	-19,324	
	Halk Yatırım	20,523	Ak Yatırım	-14,021	
	Vakif Yat.	17,789	QNB Finans	-11,876	

Endeks Sözleşmesi Açık Pozisyon Sayıları

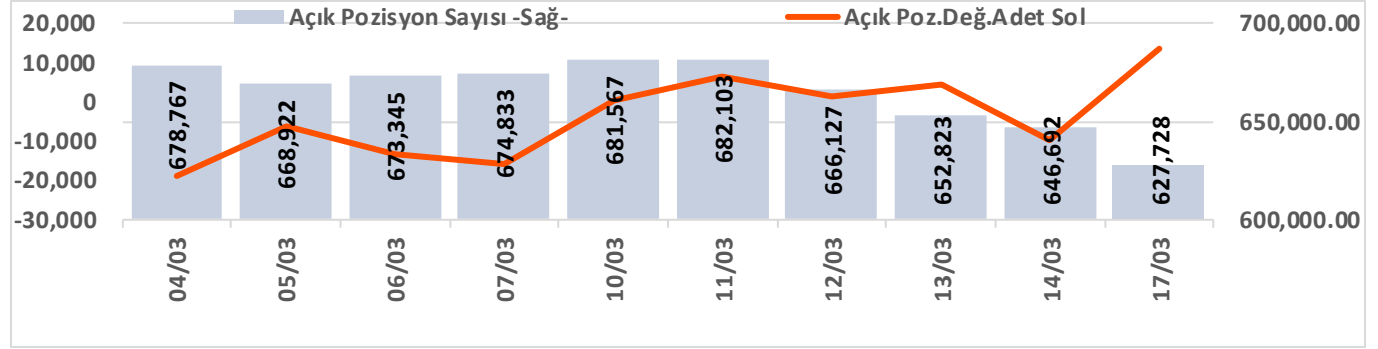

Nisan Vadeli USDTRY Kontratı Alış Satış Rakamları					
Aracı Kurum		Net(mn Lot)	Aracı Kurum		Net(mn Lot)
17/03/2025	Yapi Kredi Bank	20,000	Bofa	-28,907	
	Seker Yatırım	9,334	Akbank	-1,231	
	İnfo	2,072	QNB Finans	-597	
	İş Yatırım	462	Ak Yatırım	-474	
	Phillipcapital	328	Yapi Kredi Yat.	-338	
Aracı Kurum		Net(mn Lot)	Aracı Kurum		Net(mn Lot)
Oca-Mar	Akbank	336,435	İş Yatırım	-532,615	
	Teb Yatırım	146,360	Bofa	-345,044	
	QNB Bank	137,629	Deniz Yatırım	-89,939	
	Burgan Yatırım	135,616	Ak Yatırım	-68,805	
		98,016	QNB Finans	-40,787	

Döviz Sözleşmesi Açık Pozisyon Sayıları

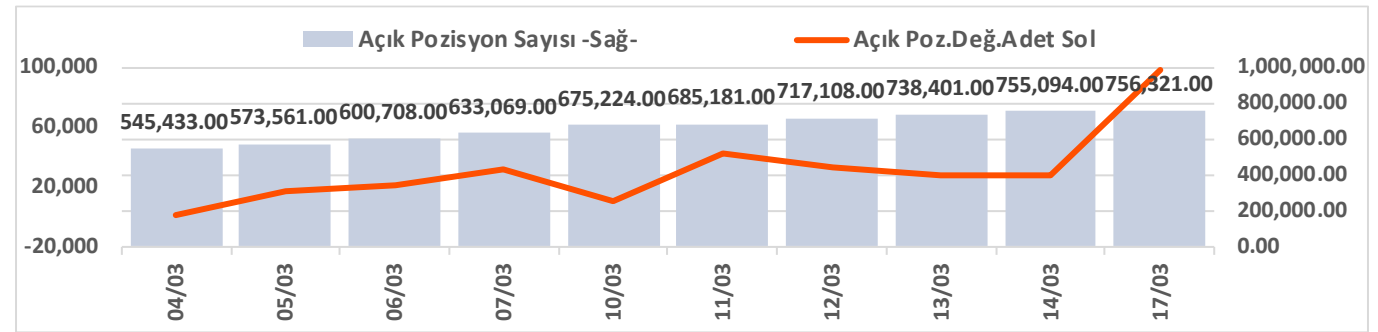

Şirketler Teknik Analiz Görünümü – Garanti Bankası

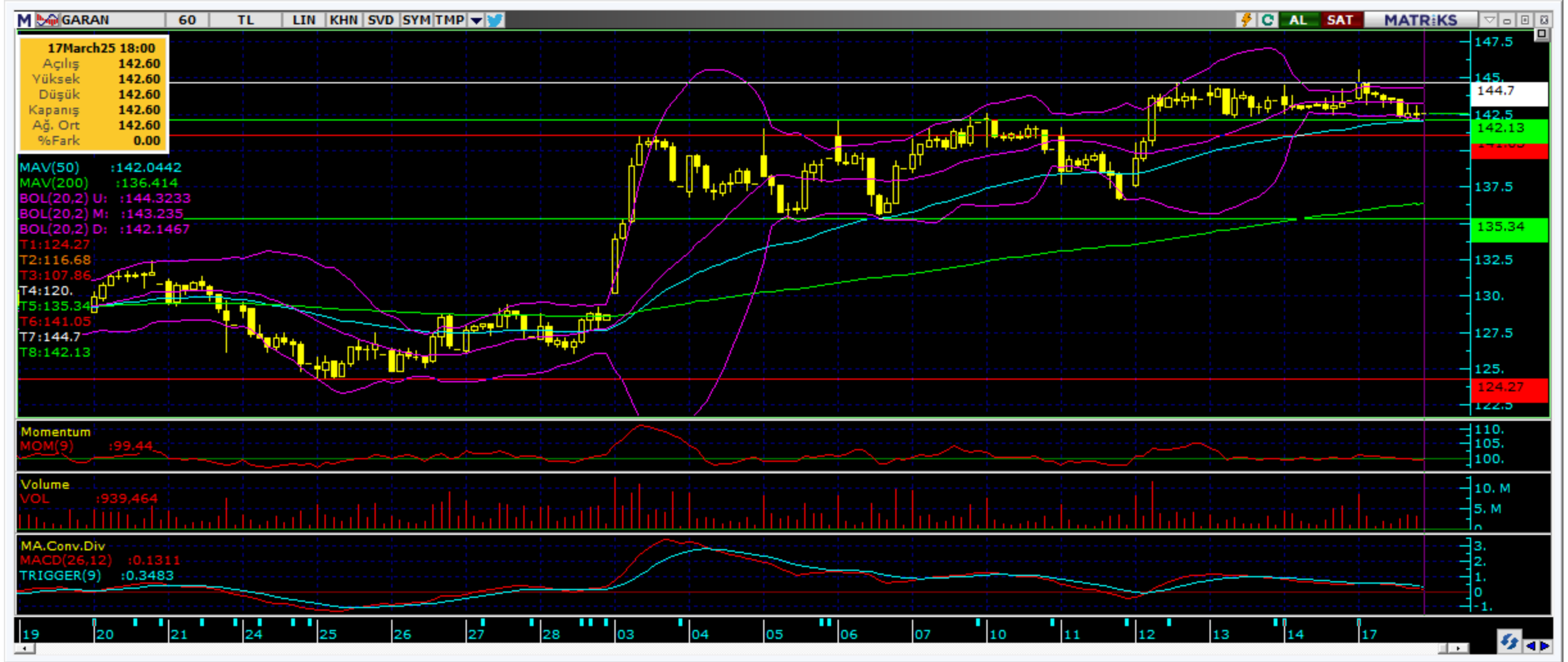

Kodu	Son	1G Değ.	Yab. %	3A Ort.H	Pivot	1.Destek	2.Destek	1.Direnç	2.Direnç
GARAN	142.60	-0.56%	10.78	92.7 mn\$	143.40	141.00	140.00	145.00	147.00

Şirketler Teknik Analiz Görünümü – Türk Hava Yolları



Kodu	Son	1G Değ.	Yab. %	3A Ort.H	Pivot	1.Destek	2.Destek	1.Direnç	2.Direnç
THYAO	334.00	-0.89%	30.80	269.3 mn\$	335.42	332.00	329.50	337.50	341.00

Şirketler Teknik Analiz Görünümü – İş Bankası



Kodu	Son	1G Değ.	Yab. %	3A Ort.H	Pivot	1.Destek	2.Destek	1.Direnç	2.Direnç
ISCTR	16.31	0.00%	27.52	190.2 mn\$	16.37	16.15	15.95	16.55	16.80

Şirketler Teknik Analiz Görünümü – Akbank



Kodu	Son	1G Değ.	Yab. %	3A Ort.H	Pivot	1.Destek	2.Destek	1.Direnç	2.Direnç
AKBNK	75.10	0.27%	54.14	168.6 mn\$	75.08	73.95	72.85	76.20	77.35

Şirketler Teknik Analiz Görünümü – Yapı Kredi Bankası



Kodu	Son	1G Değ.	Yab. %	3A Ort.H	Pivot	1.Destek	2.Destek	1.Direnç	2.Direnç
YKBNK	33.58	-1.12%	34.69	178.8 mn\$	33.83	33.00	32.40	34.45	35.25



Şirketler Teknik Analiz Görünümü – Vakıfbank



Kodu	Son	1G Değ.	Yab. %	3A Ort.H	Pivot	1.Destek	2.Destek	1.Direnç	2.Direnç
VAKBN	28.68	1.06%	2.08	19.9 mn\$	28.73	28.25	27.85	29.15	29.65

Şirketler Teknik Analiz Görünümü – Halkbank



Kodu	Son	1G Değ.	Yab. %	3A Ort.H	Pivot	1.Destek	2.Destek	1.Direnç	2.Direnç
HALKB	22.20	0.82%	1.43	26.4 mn\$	22.34	21.90	21.55	22.65	23.10

Şirketler Teknik Analiz Görünümü – Emlak Konut GYO



Kodu	Son	1G Değ.	Yab. %	3A Ort.H	Pivot	1.Destek	2.Destek	1.Direnç	2.Direnç
EKGYO	16.24	2.40%	22.82	86.4 mn\$	16.09	15.75	15.30	16.55	16.90

Şirketler Teknik Analiz Görünümü – Turkcell İletişim



Kodu	Son	1G Değ.	Yab. %	3A Ort.H	Pivot	1.Destek	2.Destek	1.Direnç	2.Direnç
TCELL	109.40	0.00%	67.20	73.5 mn\$	109.80	108.00	107.00	111.00	112.50

Şirketler Teknik Analiz Görünümü – Şişecam



Kodu	Son	1G Değ.	Yab. %	3A Ort.H	Pivot	1.Destek	2.Destek	1.Direnç	2.Direnç
SISE	40.58	-0.29%	13.20	47.5 mn\$	40.74	40.30	40.05	41.00	41.40

Şirketler Teknik Analiz Görünümü – Koç Holding



Kodu	Son	1G Değ.	Yab. %	3A Ort.H	Pivot	1.Destek	2.Destek	1.Direnç	2.Direnç
KCHOL	182.50	-0.49%	47.74	140.9 mn\$	183.20	181.50	180.50	184.50	186.00

Şirketler Teknik Analiz Görünümü – Anadolu Grubu Holding



Kodu	Son	1G Değ.	Yab. %	3A Ort.H	Pivot	1.Destek	2.Destek	1.Direnç	2.Direnç
AGHOL	339.25	-0.66%	23.38	8.3 mn\$	339.58	334.50	330.00	344.00	349.00

Şirketler Teknik Analiz Görünümü – Arçelik



Kodu	Son	1G Değ.	Yab. %	3A Ort.H	Pivot	1.Destek	2.Destek	1.Direnç	2.Direnç
ARCLK	147.00	-0.27%	18.55	9.9 mn\$	148.17	145.50	144.50	149.50	152.00

Şirketler Teknik Analiz Görünümü – Alarko Holding



Kodu	Son	1G Değ.	Yab. %	3A Ort.H	Pivot	1.Destek	2.Destek	1.Direnç	2.Direnç
ALARK	91.00	6.74%	10.79	14.6 mn\$	90.48	88.50	86.05	92.95	94.95

Şirketler Teknik Analiz Görünümü – Sabancı Holding

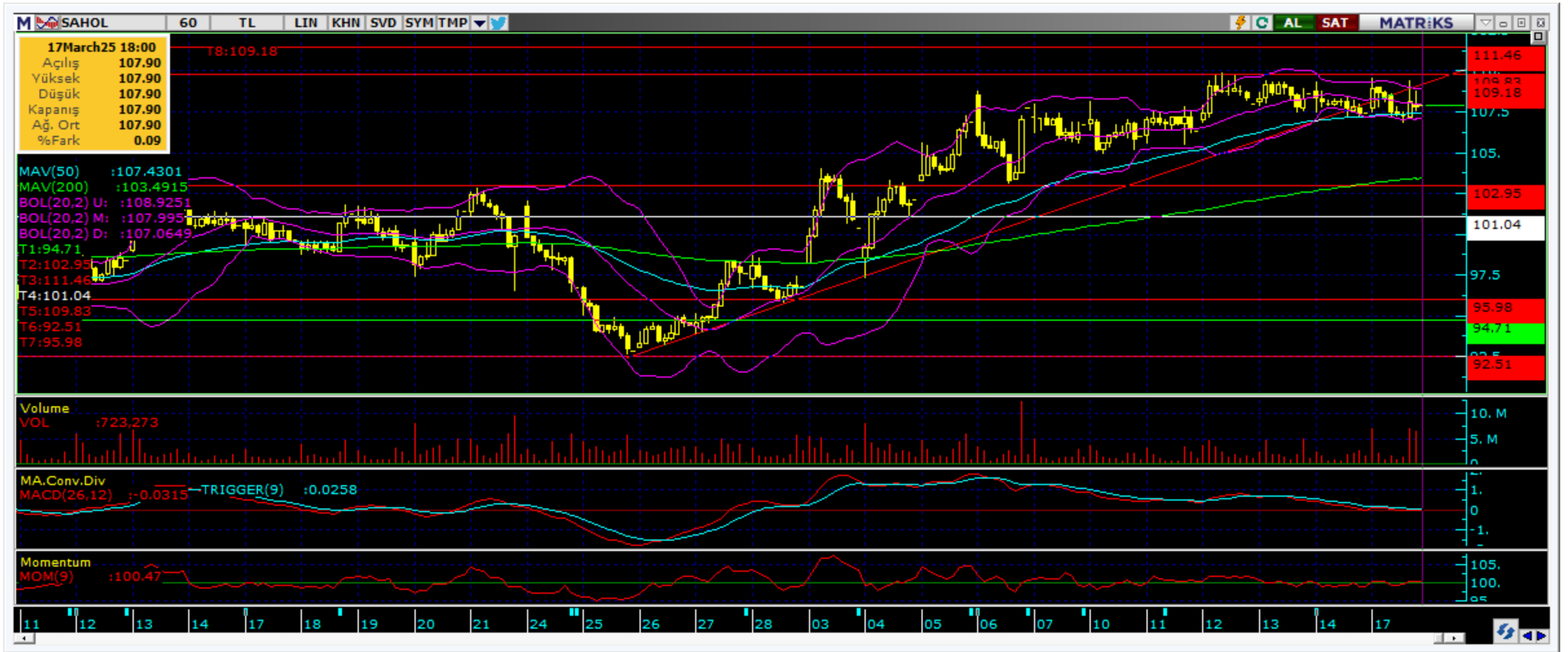

Kodu	Son	1G Değ.	Yab. %	3A Ort.H	Pivot	1.Destek	2.Destek	1.Direnç	2.Direnç
SAHOL	107.90	0.47%	43.81	54.1 mn\$	108.13	106.50	105.50	109.50	111.00



Şirketler Teknik Analiz Görünümü – Mavi Giyim



Kodu	Son	1G Değ.	Yab. %	3A Ort.H	Pivot	1.Destek	2.Destek	1.Direnç	2.Direnç
MAVI	75.00	-2.15%	35.11	14.9 mn\$	75.82	73.95	72.85	76.90	78.75

Şirketler Teknik Analiz Görünümü – Şok Market

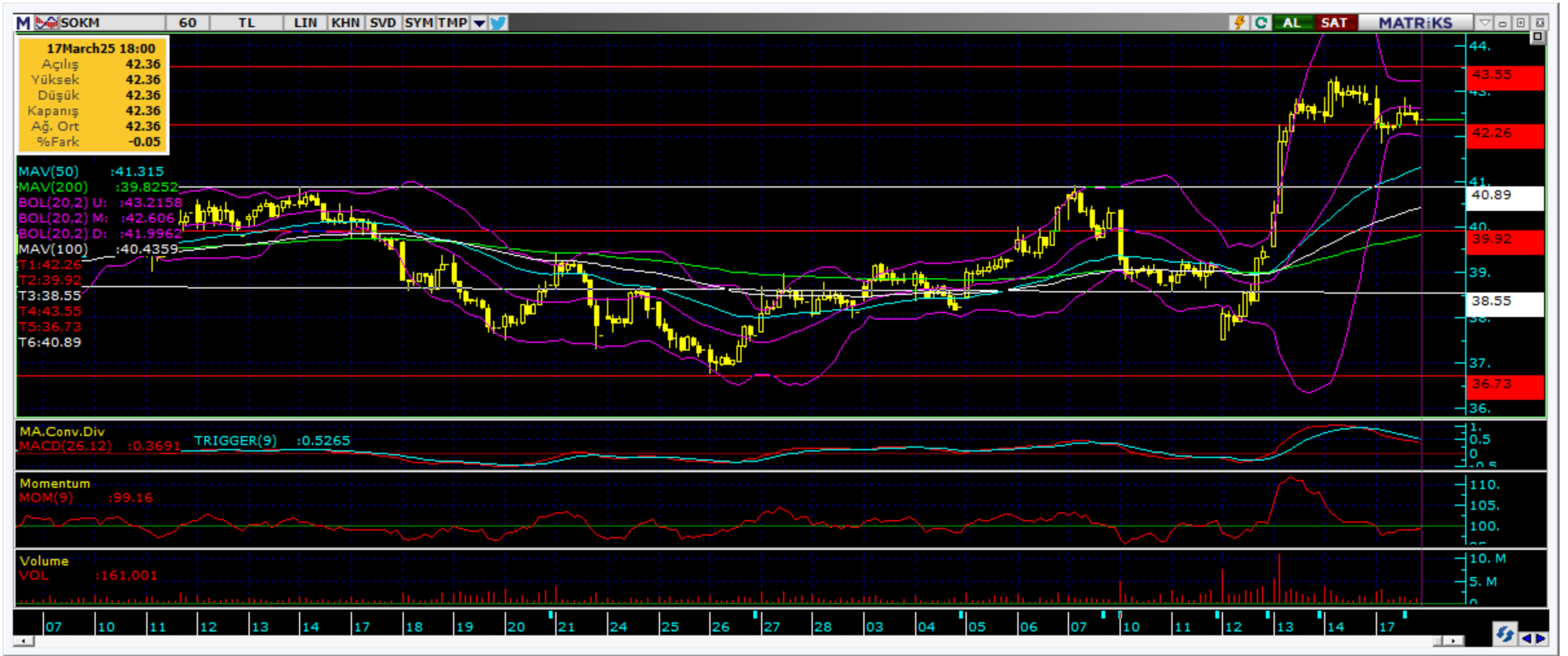

Kodu	Son	1G Değ.	Yab. %	3A Ort.H	Pivot	1.Destek	2.Destek	1.Direnç	2.Direnç
SOKM	42.36	-0.84%	34.67	9.9 mn\$	42.45	41.75	41.20	43.05	43.70

Şirketler Teknik Analiz Görünümü – Doğan Holding



Kodu	Son	1G Değ.	Yab. %	3A Ort.H	Pivot	1.Destek	2.Destek	1.Direnç	2.Direnç
DOHOL	15.00	0.00%	19.46	10.0 mn\$	15.08	14.85	14.70	15.20	15.45



Bugün hareketlenmesi muhtemel hisseler ↑ ALARK



Kodu	Son	Yab. %	Pivot	1.Destek	2.Destek	1.Direnç	2.Direnç	1 Ay Ort.Hac.(Adet) / Son	Fark
ALARK	91.00	10.79	90.48	88.50	86.05	92.95	94.95	7.7 mn / 23.3 mn	▲ 204%

Bugün hareketlenmesi muhtemel hisseler ↑ TUPRS



Kodu	Son	Yab. %	Pivot	1.Destek	2.Destek	1.Direnç	2.Direnç	1 Ay Ort.Hac.(Adet) / Son	Fark
TUPRS	146.10	25.34	145.97	144.50	143.50	147.50	148.50	26.2 mn / 28.5 mn	▲ 9%

Şirketler Teknik Analiz Görünümü – BIST 30 Seviyeler

Kodu	Son	1G Değ.	Yab. %	3A Ort.H	Pivot	1.Destek	2.Destek	1.Direnç	2.Direnç
AEFES	189.40	-0.32%	42.51	44.7 mn\$	190.07	188.00	186.50	191.50	194.00
AKBNK	75.10	0.27%	54.14	168.6 mn\$	75.08	73.95	72.85	76.20	77.35
ALARK	91.00	6.74%	10.79	14.6 mn\$	90.48	88.50	86.05	92.95	94.95
ASELS	121.70	3.93%	42.68	100.8 mn\$	120.20	118.50	115.50	123.50	125.00
ASTOR	121.90	2.96%	38.91	45.5 mn\$	120.30	117.00	112.00	125.50	128.50
BIMAS	515.50	-1.72%	49.19	86.9 mn\$	519.50	511.50	507.50	523.50	531.50
EKGYO	16.24	2.40%	22.82	86.4 mn\$	16.09	15.75	15.30	16.55	16.90
ENKAI	58.45	1.65%	31.98	23.2 mn\$	58.20	57.60	56.75	59.05	59.65
EREGL	25.58	0.00%	19.43	119.9 mn\$	25.57	25.40	25.20	25.75	25.95
FROTO	1,065.00	1.24%	36.69	30.9 mn\$	1,061.33	1,053.50	1,042.50	1,072.50	1,080.50
GARAN	142.60	-0.56%	10.78	92.7 mn\$	143.40	141.00	140.00	145.00	147.00
HEKTS	3.75	0.81%	11.17	17.9 mn\$	3.75	3.70	3.65	3.80	3.85
ISCTR	16.31	0.00%	27.52	190.2 mn\$	16.37	16.15	15.95	16.55	16.80
KCHOL	182.50	-0.49%	47.74	140.9 mn\$	183.20	181.50	180.50	184.50	186.00
KONTR	35.22	-0.51%	13.58	16.6 mn\$	35.31	34.75	34.25	35.80	36.35
KOZAL	25.84	-6.31%	22.01	48.3 mn\$	26.22	25.45	25.05	26.60	27.40
KRDMD	33.60	0.42%	20.74	39.5 mn\$	33.54	33.30	33.00	33.85	34.10
MGROS	535.50	-1.65%	30.60	30.9 mn\$	539.67	531.50	527.00	544.00	552.00
PETKM	18.41	0.71%	10.57	29.2 mn\$	18.44	18.25	18.15	18.60	18.75
PGSUS	281.25	-0.53%	36.81	56.2 mn\$	282.50	280.00	279.00	284.00	286.00
SAHOL	107.90	0.47%	43.81	54.1 mn\$	108.13	106.50	105.50	109.50	111.00
SASA	4.01	1.52%	7.83	62.1 mn\$	3.99	3.95	3.90	4.04	4.08
SISE	40.58	-0.29%	13.20	47.5 mn\$	40.74	40.30	40.05	41.00	41.40
TCELL	109.40	0.00%	67.20	73.5 mn\$	109.80	108.00	107.00	111.00	112.50
THYAO	334.00	-0.89%	30.80	269.3 mn\$	335.42	332.00	329.50	337.50	341.00
TOASO	215.00	-1.47%	18.25	41.2 mn\$	215.40	211.50	208.00	219.00	222.50
TTKOM	57.30	1.60%	30.46	36.8 mn\$	57.02	56.50	55.65	57.85	58.35
TUPRS	146.10	1.18%	25.34	79.4 mn\$	145.97	144.50	143.50	147.50	148.50
ULKER	138.50	-2.26%	69.95	32.2 mn\$	139.33	137.00	135.00	141.00	143.50
YKBNK	33.58	-1.12%	34.69	178.8 mn\$	33.83	33.00	32.40	34.45	35.25

Kısa Vadeli İşlem Önerilerinin Perf./ Raporlar / Tarihi Zirveler

Tarih sıralamasına göre son 10 tane işlem önerimiz ve performanları aşağıdaki tabloda gösterilmektedir.

	Öneri	Öneri Tarihi	AL	SAT	Acilis	Hedef	Hedef	Stop	Stop	Kapanis	Kapanış	Getiri/	Gün	Öneri
					Fiyat (₺)	Fiyat (TL)	%	Fiyat (₺)	%	Fiyat (₺)	Tarih	Zarar	Sayı	Durumu
Kısa Vadeli İşlem Önerileri	Hisse	17/03/2025	YKBNK		34.06	34.80	2.2%	33.7	-1.1%	33.70	17/03/2025	-1.1%	0	Kapalı
	Hisse	17/03/2025		BIMAS	522.50	514.00	-1.6%	527	0.9%	519.00	17/03/2025	0.7%	0	Kapalı
	Hisse	17/03/2025	SAHOL		109.10	111.60	2.3%	108.1	-0.9%	107.90	17/03/2025	-1.1%	0	Kapalı
	Hisse	17/03/2025	EREGL		25.56	26.14	2.3%	25.32	-0.9%					Açık
	Hisse	17/03/2025	TTKOM		56.90	58.15	2.2%	56.3	-1.1%					Açık
	Hisse	17/03/2025	PETKM		18.51	18.91	2.2%	18.32	-1.0%					Açık
	Hisse	17/03/2025	SISE		40.92	41.80	2.2%	40.48	-1.1%					Açık
	Hisse	17/03/2025	EKGYO		16.12	16.47	2.2%	15.95	-1.1%					Açık
	Hisse	17/03/2025	ARCLK		149.60	152.80	2.1%	148.1	-1.0%	148.10	17/03/2025	-1.0%	0	Kapalı
Hisse	17/03/2025	CCOLA		58.30	59.60	2.2%	57.7	-1.0%	57.70	17/03/2025	-1.0%	0	Kapalı	
Orta Vadeli İşlem Önerileri	Hisse	30/01/2025	ASELS		88.70	102.10	15.1%	84.75	-4.5%	84.75	10/02/2025	-4.5%	11	Kapalı
	Hisse	04/02/2025	TOASO		226.60	260.75	15.1%	218.7	-3.5%	218.70	05/02/2025	-3.5%	1	Kapalı
	Hisse	04/02/2025	KCHOL		162.80	187.30	15.0%	154.8	-4.9%	150.40	20/02/2025	-7.6%	16	Kapalı
	Hisse	06/02/2025	MAVI		97.90	112.60	15.0%	93.05	-5.0%	93.05	21/02/2025	-5.0%	15	Kapalı
	Hisse	14/02/2025	TOASO		207.20	238.40	15.1%	198.4	-4.2%	198.40	25/02/2025	-4.2%	11	Kapalı
	Hisse	21/02/2025	ANSGR		117.00	134.70	15.1%	111.2	-5.0%	111.20	25/02/2025	-5.0%	4	Kapalı
	Hisse	27/02/2025	EKGYO		13.96	16.07	15.1%	13.27	-4.9%	15.31	03/03/2025	9.7%	4	Kapalı
	Hisse	14/03/2025	EKGYO		15.83	18.20	15.0%	15.04	-5.0%					Açık
	Hisse	14/03/2025	KCHOL		183.00	210.00	14.8%	173.7	-5.1%					Açık
Hisse	17/03/2025	GARAN		145.00	166.90	15.1%	137.8	-5.0%					Açık	

Zirve Kapanışı Yapan BIST Hisseleri

GLYHO	GRTHO	YGGYO	EFORC	EMKEL	GENTS	SNGYO	TTKOM	TUREX	DAGHL
KRDMB	KRDMD	BINBN	EKGYO	GZNMİ	BMSTL	EUHOL	LOGO	PEHOL	TRCAS
AKBNK	ASELS	MACKO	MAKTK	PASEU	TERA	BEGYO	ESCAR	HATEK	KLKİM
VAKBN	VSNMD	DERHL	ORGE	ALKLC	DSTKF	ENKAI	HALKB	ISMEN	KUYAS
TBORG	TKFEN								

Tüm önerilerimize eşzamanlı olarak ulaşmak isteyenler Trademaster Mobile uygulamasında yer alan «Bildirimler» sekmesinde yer alan bildirimleri takip edebilirler.

[İş Yatırım TradeMaster Mobil - Android Apps on Google Play](#)

[TradeMaster Mobile App Store'da \(apple.com\)](#)

Bugün hareketlenmesi muhtemel hisseler

Kodu	Son	Pivot	1.Destek	2.Destek	1.Direnc	2.Direnc
ALARK	91.00	90.48	88.50	86.05	92.95	94.95
TUPRS	146.10	145.97	144.50	143.50	147.50	148.50

*Tarihi yüksek seviyelerdeki hisseler, long yönde değerlendirilmelidir. Bu hisseler geçtiğimiz günlerde de tarihi zirve yapmış veya ilk kez tarihi zirve yapıyor olabilir. Bu hisseleri elinde tutan hiçbir yatırımcı TL bazında zararda değildir. Fiyat grafiğinin (TL grafikler) sol tarafında mevcut fiyattan yüksek fiyatta maliyeti olan yatırımcı yoktur. Dolayısıyla yükselen fiyatlar, zararda olan yatırımcıların satışlarıyla karşılaşmaz, sadece kar realizasyonu yapan yatırımcılar olabilir. Bu bağlamda yükselen bir stop fiyatıyla bu kağıtlarda yatırımcı olmak çok uygun bir risk/kazanç oranı sunmaktadır.

Uyarı Notu

İşbu rapor içerisinde yer alan bilgiler, İş Yatırım Menkul Değerler A.Ş. (“İş Yatırım” veya “Şirket”) tarafından bilgilendirme amacı ile hazırlanmıştır. Yatırım bilgi, yorum ve tavsiyeleri yatırım danışmanlığı kapsamında değildir. Yatırım danışmanlığı hizmeti; aracı kurumlar, portföy yönetim şirketleri, mevduat kabul etmeyen bankalar ile müşteri arasında imzalanacak yatırım danışmanlığı sözleşmesi çerçevesinde sunulmaktadır. Burada yer alan yorum ve tavsiyeler, yorum ve tavsiyede bulunanların kişisel görüşlerine dayanmaktadır. Herhangi bir yatırım aracının alım-satım önerisi ya da getiri vaadi olarak yorumlanmamalıdır. Bu görüşler mali durumunuz ile risk ve getiri tercihlerinize uygun olmayabilir. Bu nedenle, sadece burada yer alan bilgilere dayanarak yatırım kararı verilmesi beklentilerinize uygun sonuçlar doğurmayabilir. Yatırımcılar, yatırım kararlarını kendi özel yatırım hedeflerine ve mali durumlarına göre ve gerekli gördüklerinde bağımsız danışmanların yardımıyla vermelidir.

Burada yer alan fiyatlar, veriler ve bilgilerin tam ve doğru olduğu garanti edilemez; içerik, haber verilmeksizin değiştirilebilir. Tüm veriler, İş Yatırım tarafından Borsa İstanbul A.Ş., Sermaye Piyasası Kurulu, Türkiye Cumhuriyet Merkez Bankası A.Ş. gibi kamu kurumları, çeşitli medya kuruluşları ve güvenilir olduğuna inanılan kaynaklardan alınmıştır. Bu kaynakların kullanılması nedeni ile ortaya çıkabilecek hatalardan İş Yatırım Menkul Değerler A.Ş. sorumlu değildir.

Bu rapor ve içindeki bilgiler bazı geleceğe dönük varsayımlar içermekle birlikte, bu varsayımlar kesin veya mutlak sonuçları garanti etmemektedir. Rapordaki bilgiler doğrulama, tamamlama veya değişiklik gerektirebilir. Bu doğrultuda, Şirket herhangi bir tarafa bildirimde bulunmaksızın veya izin almaksızın dilediği zaman gerekli değişiklikleri yapma hakkını saklı tutar.

Bu içeriğe ilişkin tüm telif hakları İş Yatırım Menkul Değerler A.Ş.’ye aittir. Bu içerik, açık iznimiz olmaksızın başkaları tarafından herhangi bir amaçla, kısmen veya tamamen çoğaltılamaz, dağıtılamaz, yayımlanamaz veya değiştirilemez ya da elektronik ortamda ek olarak gönderilemez. (www.isyatirim.com.tr)

Bu rapor, herhangi bir menkul kıymetinin satışı veya devralınmasına ilişkin bir teklif, davet veya yatırım yapma yönünde bir teşvik teşkil etmemektedir ve hiçbir hukuki anlaşma veya sözleşmeye dayanak oluşturmaz. Yatırımcıların, burada yer alan tüm konularla ilgili kendi araştırmalarını yapmaları ve yatırım kararlarını bu araştırmalar doğrultusunda almaları gerekmektedir. Bu raporun içeriğinin kullanımından doğabilecek zararlardan dolayı Şirket, Yönetim Kurulu Üyeleri, yöneticileri veya çalışanları sorumluluk veya yükümlülük kabul etmemektedir.

“Öneri bilgilendirmesi: İş Yatırım Menkul Değerler A.Ş.’nin (“İş Yatırım” veya “Şirket”), Borsa İstanbul A.Ş.’de (“BİST”) bünyesinde yer alan halka açık şirketler için AL, TUT ve SAT yönündeki önerileri BIST-100 endeksinin (endeks) beklenen getirisine göre değerlendirilmektedir. Tüm bu öneriler İş Yatırım Araştırma Bölümü analistleri tarafından şirketlerin ileride elde edeceği tahmin edilen karları, nakit akımları ve bilançolarına göre bağımsız olarak değerlendirilir. Ek olarak, analistler koşulların elverişsiz olduğu veya doğru değerlendirme yapmanın mümkün olmadığı durumlarda bazı hisse senetleri için geçici olarak GÖZDEN GEÇİRİLİYOR önerisi verebilirler. Münferit her şirket için yatırım önerisi sırasıyla belirtilen şu kriterlere göre değerlendirilir, İş Yatırım Hisse senedi tavsiye metodolojisi:

Artış Potansiyeli > %25 : AL ,
%10 < Artış Potansiyeli < %25 : TUT,
Artış Potansiyeli < %10 : SAT,

Her sınır değeri için analist +/- %5 kanaat kullanabilmektedir.

Teşekkürler

İŞ YATIRIM

