

Teknik Görünüm Raporu

12.03.2025

Araştırma Müdürlüğü

İŞ YATIRIM



BIST 100 Teknik Analiz Görünümü



Kodu	Son Fiyat	1 GünΔ	Pivot	1.Destek	2.Destek	1.Direnç	2.Direnç
BIST-100	10,438.33	0.15%	10,439	10,356	10,274	10,521	10,604
BIST-30	11,705.05	0.14%	11,721	11,618	11,530	11,808	11,911
BIST-50	9,311.20	0.21%	9,317	9,238	9,164	9,390	9,470

Vadeli Endeks Kontratı Teknik Analiz Görünümü

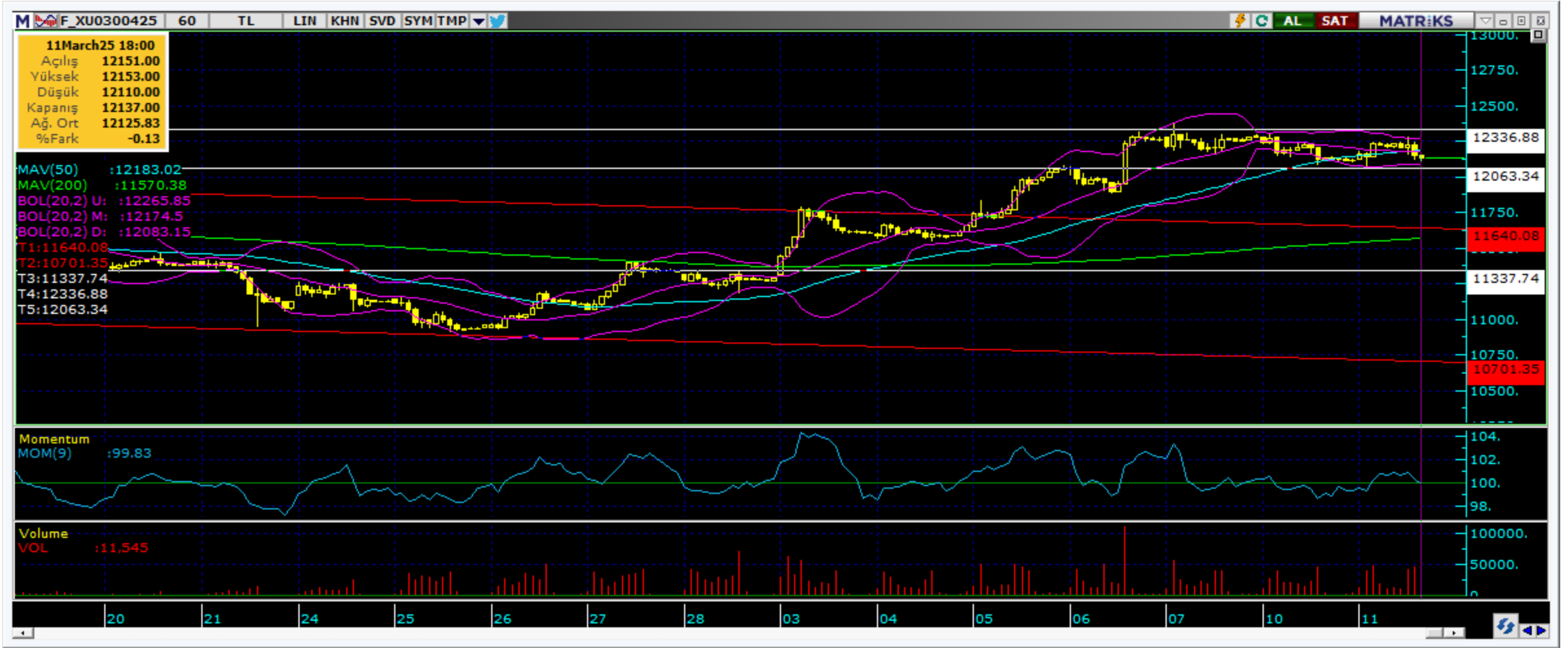

Destek Direnç Seviyeleri ve Pivot Değeri

Kodu	Son Fiyat	1 GünΔ	Pivot	1.Destek	2.Destek	1.Direnç	2.Direnç
F_XU0300425	12,137.00	0.04%	12,165	12,049	11,960	12,254	12,370
F_XU0300625	12,671.00	0.11%	12,689	12,582	12,494	12,777	12,884
F_XU0300825	13,170.00	0.25%	13,148	12,995	12,821	13,322	13,475

Vadeli Döviz Kontratı Teknik Analiz Görünümü



Destek Direnç Seviyeleri ve Pivot Değeri

Kodu	Son Fiyat	1 GünΔ	Pivot	1.Destek	2.Destek	1.Direnç	2.Direnç
F_USDTRY0425	38.1900	0.04%	38.1797	38.1513	38.1127	38.2183	38.2467
F_USDTRY0525	39.1610	0.05%	39.1583	39.1177	39.0743	39.2017	39.2423
F_USDTRY0625	40.1440	-0.01%	40.1457	40.1123	40.0807	40.1773	40.2107

Piyasa Görünümü

XUTUM Hisse Senetleri Piyasası Alış Satış Rakamları					
Aracı Kurum		Net(mnTL)	Aracı Kurum		Net(mnTL)
11/03/2025	İş Yatırım	1761.6	Bank of America Yat.İ	-956.8	
	Tera Yatırım	479.5	Info Yatırım	-686.8	
	Yapi Kredi Yat.	403.7	Ak Yatırım	-498.5	
	HSBC Yatırım	331.5	Tacirler Yat.	-392.1	
	QNB Finans	231.0	Yat.Finansman	-375.5	
Aracı Kurum		Net(mnTL)	Aracı Kurum		Net(mnTL)
Yılıçı	Bank of America Yat.İ	24705.3	Garanti BBVA	-12269.9	
	Global Menkul	10514.4	Ak Yatırım	-11328.1	
	Tera Yatırım	8296.5	Info Yatırım	-8991.9	
	HSBC Yatırım	5863.0	Tacirler Yat.	-6776.2	
Yapi Kredi Yat.	5546.1	Ata Yatırım	-4359.3		

BIST100 -1 Ay Ort.Hac. Göre Hacim Artışı Olan Hisseler (Adet)

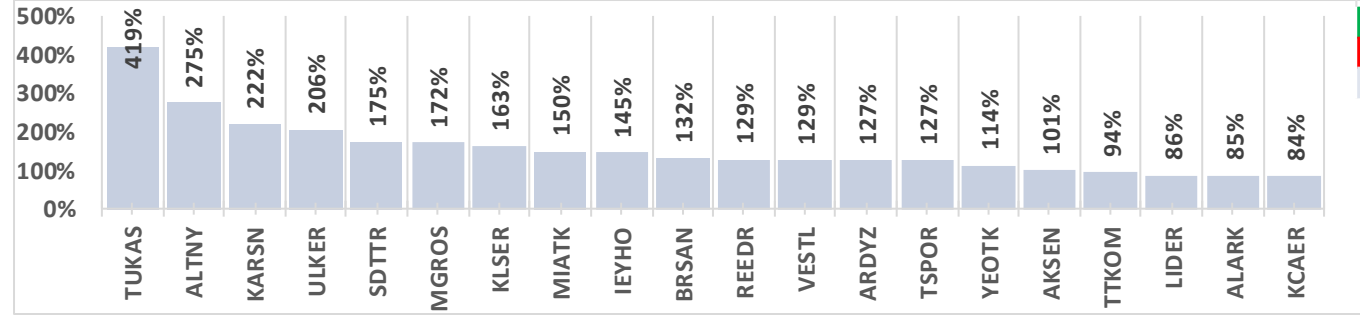

BIST-TUM Fiyatlar	
Artan	276
Azalan	295
Aynı	19

Nisan Vadeli Endeks Kontratı Alış Satış Rakamları					
Aracı Kurum		Net(mn Lot)	Aracı Kurum		Net(mn Lot)
11/03/2025	Halk Yatırım	5,996	İş Yatırım	-6,574	
	Teb Yatırım	5,690	Garanti BBVA	-4,008	
	İnfo	3,456	Yapi Kredi	-2,399	
	Vakif Yat.	2,151	Deniz Yatırım	-1,896	
	Bofa	1,706		-1,476	
Aracı Kurum		Net(mn Lot)	Aracı Kurum		Net(mn Lot)
Oca-Mar	Teb Yatırım	154,543	İş Yatırım	-223,096	
	Yapi Kredi	47,465	Bofa	-26,757	
	Deniz Yatırım	23,448	HSBC Yatırım	-13,455	
	Halk Yatırım	20,372	Garanti BBVA	-11,777	
Vakif Yat.	19,599	Ak Yatırım	-11,597		

Endeks Sözleşmesi Açık Pozisyon Sayıları

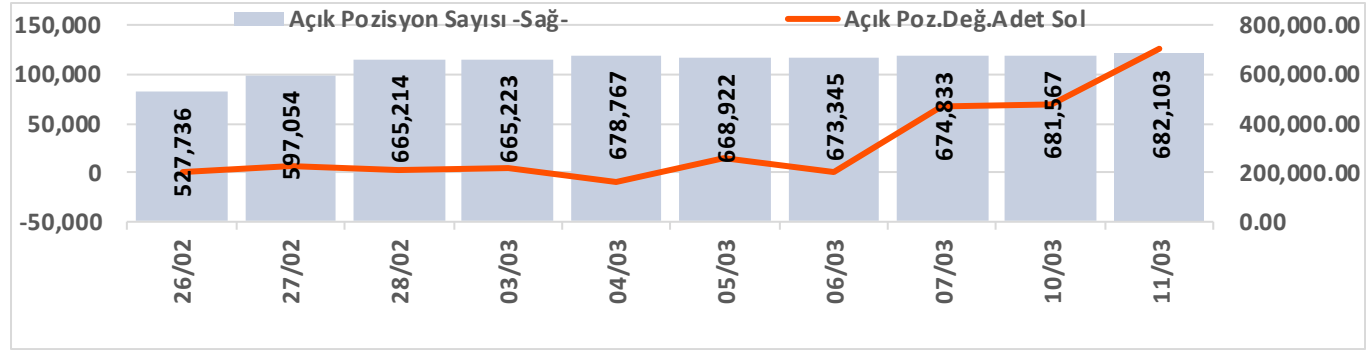

Nisan Vadeli USDTRY Kontratı Alış Satış Rakamları					
Aracı Kurum		Net(mn Lot)	Aracı Kurum		Net(mn Lot)
11/03/2025	Yapi Kredi Yat.	8,126	Akbank	-4,774	
	İnfo	1,404	Deniz Yatırım	-3,018	
	Gedik Yatırım	948	Yat.Finansman	-1,051	
	İş Yatırım	225	HSBC Yatırım	-996	
	Marbas Menkul	201	Bofa	-580	
Aracı Kurum		Net(mn Lot)	Aracı Kurum		Net(mn Lot)
Oca-Mar	Akbank	345,612	İş Yatırım	-532,960	
	Teb Yatırım	146,150		-314,349	
	QNB Bank	137,629	Deniz Yatırım	-90,288	
	Burgan Yatırım	135,616	Ak Yatırım	-69,326	
	98,016	QNB Finans	-40,402		

Döviz Sözleşmesi Açık Pozisyon Sayıları

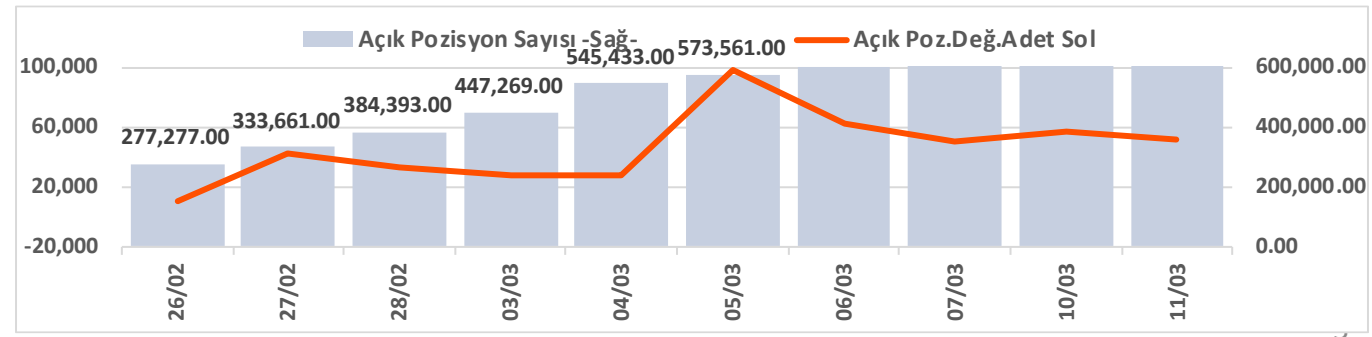

Şirketler Teknik Analiz Görünümü – Garanti Bankası

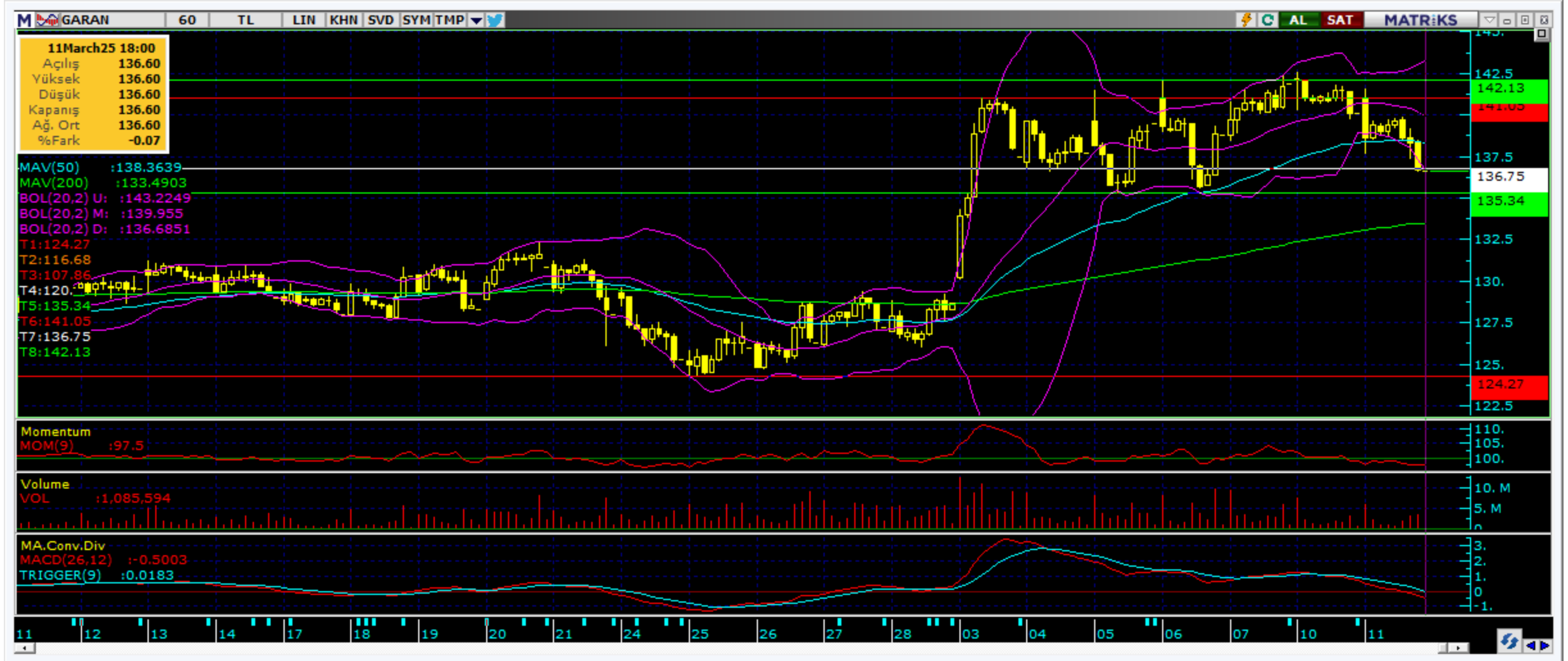

Kodu	Son	1G Değ.	Yab. %	3A Ort.H	Pivot	1.Destek	2.Destek	1.Direnç	2.Direnç
GARAN	136.60	-2.50%	10.57	90.1 mn\$	138.27	135.00	133.50	140.00	143.50

Şirketler Teknik Analiz Görünümü – Türk Hava Yolları



Kodu	Son	1G Değ.	Yab. %	3A Ort.H	Pivot	1.Destek	2.Destek	1.Direnç	2.Direnç
THYAO	330.50	-0.75%	31.13	262.2 mn\$	332.00	329.00	327.50	333.50	336.50

Şirketler Teknik Analiz Görünümü – İş Bankası



Kodu	Son	1G Değ.	Yab. %	3A Ort.H	Pivot	1.Destek	2.Destek	1.Direnç	2.Direnç
ISCTR	15.75	-2.30%	28.72	188.7 mn\$	15.89	15.60	15.45	16.05	16.30

Şirketler Teknik Analiz Görünümü – Akbank



Kodu	Son	1G Değ.	Yab. %	3A Ort.H	Pivot	1.Destek	2.Destek	1.Direnç	2.Direnç
AKBNK	71.90	-2.71%	54.46	165.1 mn\$	72.47	70.85	69.75	73.55	75.15

Şirketler Teknik Analiz Görünümü – Yapı Kredi Bankası



Kodu	Son	1G Değ.	Yab. %	3A Ort.H	Pivot	1.Destek	2.Destek	1.Direnç	2.Direnç
YKBNK	31.56	-1.07%	34.37	171.5 mn\$	31.72	31.35	31.15	31.90	32.30

Şirketler Teknik Analiz Görünümü – Vakıfbank



Kodu	Son	1G Değ.	Yab. %	3A Ort.H	Pivot	1.Destek	2.Destek	1.Direnç	2.Direnç
VAKBN	26.74	-3.19%	2.23	19.6 mn\$	27.06	26.35	26.00	27.45	28.15

Şirketler Teknik Analiz Görünümü – Halkbank



Kodu	Son	1G Değ.	Yab. %	3A Ort.H	Pivot	1.Destek	2.Destek	1.Direnç	2.Direnç
HALKB	21.70	-0.73%	1.72	25.9 mn\$	21.64	21.30	20.85	22.05	22.40

Şirketler Teknik Analiz Görünümü – Emlak Konut GYO



Kodu	Son	1G Değ.	Yab. %	3A Ort.H	Pivot	1.Destek	2.Destek	1.Direnç	2.Direnç
EKGYO	15.35	0.39%	21.69	85.8 mn\$	15.42	15.20	15.05	15.55	15.80

Şirketler Teknik Analiz Görünümü – Turkcell İletişim



Kodu	Son	1G Değ.	Yab. %	3A Ort.H	Pivot	1.Destek	2.Destek	1.Direnç	2.Direnç
TCELL	103.40	-1.24%	66.53	69.4 mn\$	104.27	102.00	100.50	105.50	108.00

Şirketler Teknik Analiz Görünümü – Şişecam



Kodu	Son	1G Değ.	Yab. %	3A Ort.H	Pivot	1.Destek	2.Destek	1.Direnç	2.Direnç
SISE	39.68	0.97%	12.98	46.7 mn\$	39.70	38.85	38.00	40.55	41.40

Şirketler Teknik Analiz Görünümü – Koç Holding



Kodu	Son	1G Değ.	Yab. %	3A Ort.H	Pivot	1.Destek	2.Destek	1.Direnç	2.Direnç
KCHOL	174.40	2.17%	48.41	131.7 mn\$	173.07	171.00	167.50	176.50	179.00

Şirketler Teknik Analiz Görünümü – Anadolu Grubu Holding



Kodu	Son	1G Değ.	Yab. %	3A Ort.H	Pivot	1.Destek	2.Destek	1.Direnç	2.Direnç
AGHOL	306.00	-2.24%	22.89	8.0 mn\$	309.00	303.00	300.00	312.00	318.00

Şirketler Teknik Analiz Görünümü – Arçelik



Kodu	Son	1G Değ.	Yab. %	3A Ort.H	Pivot	1.Destek	2.Destek	1.Direnç	2.Direnç
ARCLK	144.80	1.76%	18.09	9.4 mn\$	143.90	142.00	139.00	147.00	149.00

Şirketler Teknik Analiz Görünümü – Alarko Holding



Kodu	Son	1G Değ.	Yab. %	3A Ort.H	Pivot	1.Destek	2.Destek	1.Direnç	2.Direnç
ALARK	83.10	-2.52%	11.44	13.2 mn\$	82.67	81.10	79.05	84.70	86.25

Şirketler Teknik Analiz Görünümü – Sabancı Holding



Kodu	Son	1G Değ.	Yab. %	3A Ort.H	Pivot	1.Destek	2.Destek	1.Direnç	2.Direnç
SAHOL	106.30	0.28%	43.74	51.8 mn\$	106.50	105.00	104.00	107.50	109.00

Şirketler Teknik Analiz Görünümü – Mavi Giyim



Kodu	Son	1G Değ.	Yab. %	3A Ort.H	Pivot	1.Destek	2.Destek	1.Direnç	2.Direnç
MAVI	70.50	-0.70%	35.79	13.7 mn\$	70.37	69.65	68.75	71.25	71.95

Şirketler Teknik Analiz Görünümü – Şok Market



Kodu	Son	1G Değ.	Yab. %	3A Ort.H	Pivot	1.Destek	2.Destek	1.Direnç	2.Direnç
SOKM	39.12	1.03%	34.34	8.9 mn\$	38.99	38.70	38.30	39.40	39.70

Şirketler Teknik Analiz Görünümü – Doğan Holding



Kodu	Son	1G Değ.	Yab. %	3A Ort.H	Pivot	1.Destek	2.Destek	1.Direnç	2.Direnç
DOHOL	14.67	1.95%	20.32	9.8 mn\$	14.56	14.40	14.10	14.85	15.05

Bugün hareketlenmesi muhtemel hisseler ↑ KCHOL



Kodu	Son	Yab. %	Pivot	1.Destek	2.Destek	1.Direnç	2.Direnç	1 Ay Ort.Hac.(Adet) / Son	Fark
KCHOL	174.40	48.41	173.07	171.00	167.50	176.50	179.00	35.0 mn / 41.1 mn	▲ 17%

Bugün hareketlenmesi muhtemel hisseler ↑ ULKER



Kodu	Son	Yab. %	Pivot	1.Destek	2.Destek	1.Direnç	2.Direnç	1 Ay Ort.Hac.(Adet) / Son	Fark
ULKER	135.30	69.72	133.07	131.00	126.50	137.50	140.00	9.1 mn / 27.9 mn	▲ 206%

Bugün hareketlenmesi muhtemel hisseler ↑ DOHOL



Kodu	Son	Yab. %	Pivot	1.Destek	2.Destek	1.Direnç	2.Direnç	1 Ay Ort.Hac.(Adet) / Son	Fark
DOHOL	14.67	20.32	14.56	14.40	14.10	14.85	15.05	24.0 mn / 23.7 mn	▼ -1%

Şirketler Teknik Analiz Görünümü – BIST 30 Seviyeler

Kodu	Son	1G Değ.	Yab. %	3A Ort.H	Pivot	1.Destek	2.Destek	1.Direnç	2.Direnç
AEFES	177.00	-0.56%	43.11	42.3 mn\$	177.97	174.50	172.00	180.50	184.00
AKBNK	71.90	-2.71%	54.46	165.1 mn\$	72.47	70.85	69.75	73.55	75.15
ALARK	83.10	-2.52%	11.44	13.2 mn\$	82.67	81.10	79.05	84.70	86.25
ASELS	117.00	6.07%	41.41	91.4 mn\$	115.10	111.50	106.00	120.50	124.00
ASTOR	112.20	-1.58%	37.98	43.9 mn\$	113.17	111.00	110.50	114.00	116.00
BIMAS	516.50	-0.10%	49.66	81.0 mn\$	516.83	509.00	502.00	524.00	532.00
EKGYO	15.35	0.39%	21.69	85.8 mn\$	15.42	15.20	15.05	15.55	15.80
ENKAI	55.25	2.60%	31.88	21.1 mn\$	55.08	54.20	53.20	56.10	57.00
EREGL	24.82	1.55%	19.81	116.8 mn\$	24.85	24.35	23.95	25.30	25.75
FROTO	1,025.00	3.22%	35.72	30.2 mn\$	1,022.67	1,004.50	983.50	1,043.50	1,061.50
GARAN	136.60	-2.50%	10.57	90.1 mn\$	138.27	135.00	133.50	140.00	143.50
HEKTS	3.67	0.82%	10.54	17.5 mn\$	3.66	3.61	3.56	3.71	3.76
ISCTR	15.75	-2.30%	28.72	188.7 mn\$	15.89	15.60	15.45	16.05	16.30
KCHOL	174.40	2.17%	48.41	131.7 mn\$	173.07	171.00	167.50	176.50	179.00
KONTR	34.06	-2.13%	8.40	16.5 mn\$	33.82	32.70	31.30	35.20	36.35
KOZAL	26.30	1.70%	22.05	46.3 mn\$	26.26	25.75	25.20	26.80	27.35
KRDMD	32.00	0.13%	20.32	39.0 mn\$	32.16	31.45	30.90	32.70	33.45
MGROS	522.00	0.10%	32.37	28.3 mn\$	518.83	512.00	502.50	528.50	535.50
PETKM	18.10	0.11%	10.11	28.8 mn\$	18.10	17.95	17.80	18.25	18.40
PGSUS	272.00	-1.72%	36.83	56.4 mn\$	273.83	269.50	267.00	276.50	281.00
SAHOL	106.30	0.28%	43.74	51.8 mn\$	106.50	105.00	104.00	107.50	109.00
SASA	3.79	3.55%	8.17	60.9 mn\$	3.75	3.70	3.62	3.83	3.88
SISE	39.68	0.97%	12.98	46.7 mn\$	39.70	38.85	38.00	40.55	41.40
TCELL	103.40	-1.24%	66.53	69.4 mn\$	104.27	102.00	100.50	105.50	108.00
THYAO	330.50	-0.75%	31.13	262.2 mn\$	332.00	329.00	327.50	333.50	336.50
TOASO	213.20	2.45%	19.20	39.1 mn\$	211.93	208.50	204.00	216.50	220.00
TTKOM	50.75	2.28%	28.71	35.4 mn\$	51.10	50.10	49.45	51.75	52.75
TUPRS	141.70	0.00%	25.13	75.3 mn\$	141.43	140.50	139.00	143.00	144.00
ULKER	135.30	10.00%	69.72	29.8 mn\$	133.07	131.00	126.50	137.50	140.00
YKBNK	31.56	-1.07%	34.37	171.5 mn\$	31.72	31.35	31.15	31.90	32.30

Kısa Vadeli İşlem Önerilerinin Perf./ Raporlar / Tarihi Zirveler

Tarih sıralamasına göre son 10 tane işlem önerimiz ve performansları aşağıdaki tabloda gösterilmektedir.

	Öneri	Öneri Tarihi	AL	SAT	Acilis	Hedef	Hedef	Stop	Stop	Kapanis	Kapanış	Getiri/	Gün	Öneri
					Fiyat (₺)	Fiyat (TL)	%	Fiyat (₺)	%	Fiyat (₺)	Tarih	Zarar	Sayı	Durumu
Kısa Vadeli İşlem Önerileri	Hisse	06/03/2025	YKBNK		31.34	32.02	2.2%	31.02	-1.0%	32.02	11/03/2025	2.2%	5	Kapalı
	Hisse	06/03/2025	MAVI		72.00	73.55	2.2%	71.25	-1.0%	71.25	07/03/2025	-1.0%	1	Kapalı
	Hisse	06/03/2025	AEFES		178.40	182.20	2.1%	176.5	-1.1%	176.50	11/03/2025	-1.1%	5	Kapalı
	Hisse	06/03/2025	TCELL		106.30	108.60	2.2%	105.2	-1.0%	108.30	07/03/2025	1.9%	1	Kapalı
	Hisse	07/03/2025	ENKAI		54.20	55.40	2.2%	53.65	-1.0%	54.85	07/03/2025	1.2%	0	Kapalı
	Hisse	07/03/2025	TSKB		13.35	13.64	2.2%	13.21	-1.0%	13.52	07/03/2025	1.3%	0	Kapalı
	Hisse	07/03/2025	ARCLK		142.50	145.60	2.2%	141	-1.1%	145.00	07/03/2025	1.8%	0	Kapalı
	Hisse	07/03/2025	TUPRS		137.90	140.90	2.2%	136.5	-1.0%	140.90	11/03/2025	2.2%	4	Kapalı
	Hisse	10/03/2025	THYAO		337.25	343.75	1.9%	333.5	-1.1%	333.50	10/03/2025	-1.1%	0	Kapalı
	Hisse	11/03/2025	TAVHL		250.00	256.00	2.4%	247.5	-1.0%	247.50	11/03/2025	-1.0%	0	Kapalı
Orta Vadeli İşlem Önerileri	Hisse	20/01/2025	TSKB		13.56	15.61	15.1%	12.89	-4.9%	12.89	05/02/2025	-4.9%	16	Kapalı
	Hisse	24/01/2025	AEFES		165.60	190.60	15.1%	157.4	-5.0%	157.40	04/02/2025	-5.0%	11	Kapalı
	Hisse	24/01/2025	LOGO		117.90	136.30	15.6%	112.1	-4.9%	112.10	11/02/2025	-4.9%	18	Kapalı
	Hisse	30/01/2025	ASELS		88.70	102.10	15.1%	84.75	-4.5%	84.75	10/02/2025	-4.5%	11	Kapalı
	Hisse	04/02/2025	TOASO		226.60	260.75	15.1%	218.7	-3.5%	218.70	05/02/2025	-3.5%	1	Kapalı
	Hisse	04/02/2025	KCHOL		162.80	187.30	15.0%	154.8	-4.9%	150.40	20/02/2025	-7.6%	16	Kapalı
	Hisse	06/02/2025	MAVI		97.90	112.60	15.0%	93.05	-5.0%	93.05	21/02/2025	-5.0%	15	Kapalı
	Hisse	14/02/2025	TOASO		207.20	238.40	15.1%	198.4	-4.2%	198.40	25/02/2025	-4.2%	11	Kapalı
	Hisse	21/02/2025	ANSGR		117.00	134.70	15.1%	111.2	-5.0%	111.20	25/02/2025	-5.0%	4	Kapalı
	Hisse	27/02/2025	EKGYO		13.96	16.07	15.1%	13.27	-4.9%	15.31	03/03/2025	9.7%	4	Kapalı

Zirve Kapanışı Yapan BIST Hisseleri

ALKLC	ASELS	BEGYO	BMSTL	BVSAN	DAGHL	DERHL	DSTKF	EFORC	GENTS
GRTHO	GZNMİ	HATEK	İPEKE	ISKPL	İSMEN	KLKİM	KOZAA	KUYAS	MANAS
OYAKC	RALYH	TBORG	TCKRC	ZRGYO					

Tüm önerilerimize eşzamanlı olarak ulaşmak isteyenler Trademaster Mobile uygulamasında yer alan «Bildirimler» sekmesinde yer alan bildirimleri takip edebilirler.

[İş Yatırım TradeMaster Mobil - Android Apps on Google Play](#)

[TradeMaster Mobile App Store'da \(apple.com\)](#)

Bugün hareketlenmesi muhtemel hisseler

Kodu	Son	Pivot	1.Destek	2.Destek	1.Direnc	2.Direnc
KCHOL	174.40	173.07	171.00	167.50	176.50	179.00
ULKER	135.30	133.07	131.00	126.50	137.50	140.00
DOHOL	14.67	14.56	14.40	14.10	14.85	15.05

*Tarihi yüksek seviyelerdeki hisseler, long yönde değerlendirilmelidir. Bu hisseler geçtiğimiz günlerde de tarihi zirve yapmış veya ilk kez tarihi zirve yapıyor olabilir. Bu hisseleri elinde tutan hiçbir yatırımcı TL bazında zararda değildir. Fiyat grafiğinin (TL grafikler) sol tarafında mevcut fiyattan yüksek fiyatta maliyeti olan yatırımcı yoktur. Dolayısıyla yükselen fiyatlar, zararda olan yatırımcıların satışlarıyla karşılaşmaz, sadece kar realizasyonu yapan yatırımcılar olabilir. Bu bağlamda yükselen bir stop fiyatıyla bu kağıtlarda yatırımcı olmak çok uygun bir risk/kazanç oranı sunmaktadır.

Uyarı Notu

İşbu rapor içerisinde yer alan bilgiler, İş Yatırım Menkul Değerler A.Ş. (“İş Yatırım” veya “Şirket”) tarafından bilgilendirme amacı ile hazırlanmıştır. Yatırım bilgi, yorum ve tavsiyeleri yatırım danışmanlığı kapsamında değildir. Yatırım danışmanlığı hizmeti; aracı kurumlar, portföy yönetim şirketleri, mevduat kabul etmeyen bankalar ile müşteri arasında imzalanacak yatırım danışmanlığı sözleşmesi çerçevesinde sunulmaktadır. Burada yer alan yorum ve tavsiyeler, yorum ve tavsiyede bulunanların kişisel görüşlerine dayanmaktadır. Herhangi bir yatırım aracının alım-satım önerisi ya da getiri vaadi olarak yorumlanmamalıdır. Bu görüşler mali durumunuz ile risk ve getiri tercihlerinize uygun olmayabilir. Bu nedenle, sadece burada yer alan bilgilere dayanarak yatırım kararı verilmesi beklentilerinize uygun sonuçlar doğurmayabilir. Yatırımcılar, yatırım kararlarını kendi özel yatırım hedeflerine ve mali durumlarına göre ve gerekli gördüklerinde bağımsız danışmanların yardımıyla vermelidir.

Burada yer alan fiyatlar, veriler ve bilgilerin tam ve doğru olduğu garanti edilemez; içerik, haber verilmeksizin değiştirilebilir. Tüm veriler, İş Yatırım tarafından Borsa İstanbul A.Ş., Sermaye Piyasası Kurulu, Türkiye Cumhuriyet Merkez Bankası A.Ş. gibi kamu kurumları, çeşitli medya kuruluşları ve güvenilir olduğuna inanılan kaynaklardan alınmıştır. Bu kaynakların kullanılması nedeni ile ortaya çıkabilecek hatalardan İş Yatırım Menkul Değerler A.Ş. sorumlu değildir.

Bu rapor ve içindeki bilgiler bazı geleceğe dönük varsayımlar içermekle birlikte, bu varsayımlar kesin veya mutlak sonuçları garanti etmemektedir. Rapordaki bilgiler doğrulama, tamamlama veya değişiklik gerektirebilir. Bu doğrultuda, Şirket herhangi bir tarafa bildirimde bulunmaksızın veya izin almaksızın dilediği zaman gerekli değişiklikleri yapma hakkını saklı tutar.

Bu içeriğe ilişkin tüm telif hakları İş Yatırım Menkul Değerler A.Ş.’ye aittir. Bu içerik, açık iznimiz olmaksızın başkaları tarafından herhangi bir amaçla, kısmen veya tamamen çoğaltılamaz, dağıtılamaz, yayımlanamaz veya değiştirilemez ya da elektronik ortamda ek olarak gönderilemez. (www.isyatirim.com.tr)

Bu rapor, herhangi bir menkul kıymetinin satışı veya devralınmasına ilişkin bir teklif, davet veya yatırım yapma yönünde bir teşvik teşkil etmemektedir ve hiçbir hukuki anlaşma veya sözleşmeye dayanak oluşturmaz. Yatırımcıların, burada yer alan tüm konularla ilgili kendi araştırmalarını yapmaları ve yatırım kararlarını bu araştırmalar doğrultusunda almaları gerekmektedir. Bu raporun içeriğinin kullanımından doğabilecek zararlardan dolayı Şirket, Yönetim Kurulu Üyeleri, yöneticileri veya çalışanları sorumluluk veya yükümlülük kabul etmemektedir.

“Öneri bilgilendirmesi: İş Yatırım Menkul Değerler A.Ş.’nin (“İş Yatırım” veya “Şirket”), Borsa İstanbul A.Ş.’de (“BİST”) bünyesinde yer alan halka açık şirketler için AL, TUT ve SAT yönündeki önerileri BIST-100 endeksinin (endeks) beklenen getirisine göre değerlendirilmektedir. Tüm bu öneriler İş Yatırım Araştırma Bölümü analistleri tarafından şirketlerin ileride elde edeceği tahmin edilen karları, nakit akımları ve bilançolarına göre bağımsız olarak değerlendirilir. Ek olarak, analistler koşulların elverişsiz olduğu veya doğru değerlendirme yapmanın mümkün olmadığı durumlarda bazı hisse senetleri için geçici olarak GÖZDEN GEÇİRİLİYOR önerisi verebilirler. Münferit her şirket için yatırım önerisi sırasıyla belirtilen şu kriterlere göre değerlendirilir, İş Yatırım Hisse senedi tavsiye metodolojisi:

Artış Potansiyeli > %25 : AL ,
%10 < Artış Potansiyeli < %25 : TUT,
Artış Potansiyeli < %10 : SAT,

Her sınır değeri için analist +/- %5 kanaat kullanabilmektedir.

Teşekkürler

İŞ YATIRIM

