

Teknik Görünüm Raporu

7.03.2025

Araştırma Müdürlüğü

İŞ YATIRIM



BIST 100 Teknik Analiz Görünümü



Kodu	Son Fiyat	1 GünΔ	Pivot	1.Destek	2.Destek	1.Direnç	2.Direnç
BIST-100	10,459.08	2.65%	10,368	10,277	10,095	10,550	10,641
BIST-30	11,786.99	2.75%	11,673	11,559	11,331	11,901	12,015
BIST-50	9,348.26	2.68%	9,262	9,176	9,004	9,434	9,520

Vadeli Endeks Kontratı Teknik Analiz Görünümü

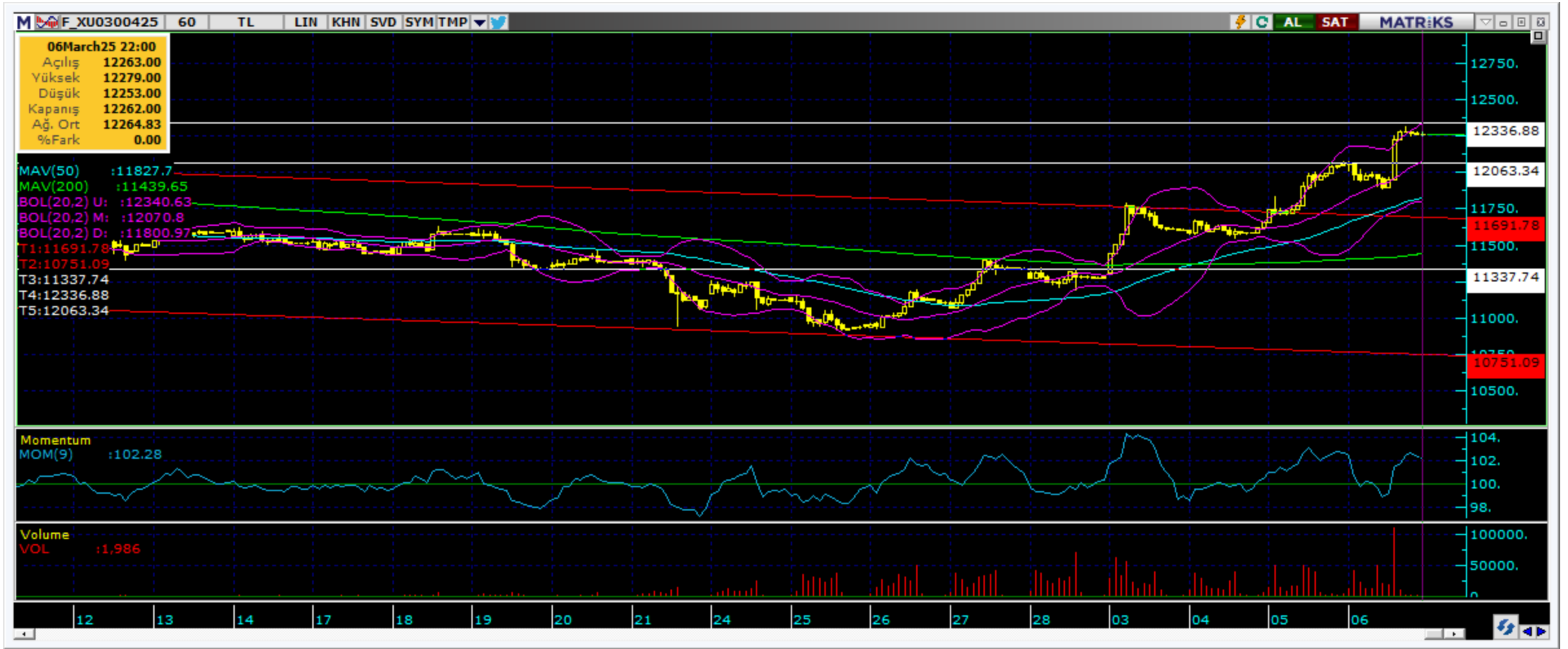

Destek Direnç Seviyeleri ve Pivot Değeri

Kodu	Son Fiyat	1 GünΔ	Pivot	1.Destek	2.Destek	1.Direnç	2.Direnç
F_XU0300425	12,277.00	2.48%	12,150	12,014	11,751	12,413	12,549
F_XU0300625	12,794.00	2.46%	12,667	12,529	12,264	12,932	13,070
F_XU0300825	13,300.00	5.23%	13,174	13,049	12,797	13,426	13,551

Vadeli Döviz Kontratı Teknik Analiz Görünümü



Destek Direnç Seviyeleri ve Pivot Değeri

Kodu	Son Fiyat	1 GünΔ	Pivot	1.Destek	2.Destek	1.Direnç	2.Direnç
F_USDTRY0425	38.1710	-0.27%	38.1950	38.1410	38.1110	38.2250	38.2790
F_USDTRY0525	39.1630	-0.22%	39.1787	39.0913	39.0197	39.2503	39.3377
F_USDTRY0625	40.1500	-0.24%	40.1937	40.1063	40.0627	40.2373	40.3247

Piyasa Görünümü

BIST100 -1 Ay Ort.Hac. Göre Hacim Artışı Olan Hisseler (Adet)

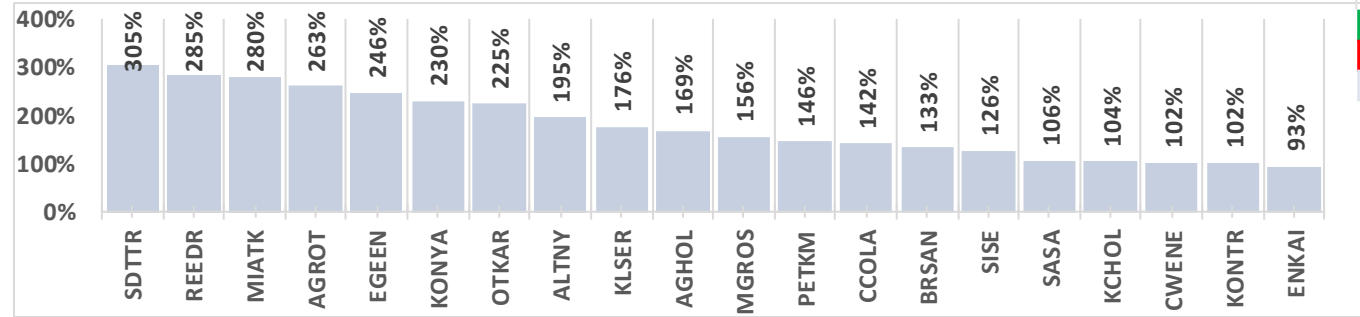

BIST-TUM Fiyatlar	
Artan	787
Azalan	158
Aynı	30

Nisan Vadeli Endeks Kontratı Alış Satış Rakamları

Aracı Kurum	Net(mn Lot)	Aracı Kurum	Net(mn Lot)
06/03/2025			
Teb Yatirim	8,880	İş Yatırım	-13,052
Deniz Yatirim	4,401	Tacirler	-3,625
Gedik Yatirim	3,476	İnfo	-3,143
Strateji Men.	3,290	Halk Yatirim	-2,418
Tera Yatirim Me	1,707	HSBC Yatirim	-1,903
Oca-Mar			
Teb Yatirim	138,314	İş Yatırım	-219,007
Yapi Kredi	51,596	Bofa	-15,590
Deniz Yatirim	18,961	Ak Yatirim	-11,686
Halk Yatirim	18,387	Garanti BBVA	-9,300
Vakif Yat.	17,284	QNB Finans	-8,794

Endeks Sözleşmesi Açık Pozisyon Sayıları

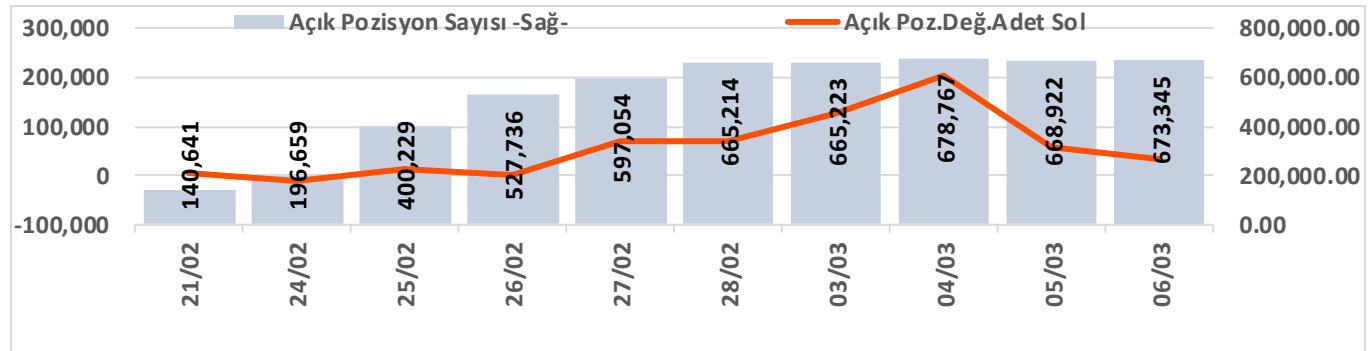

Nisan Vadeli USDTRY Kontratı Alış Satış Rakamları

Aracı Kurum	Net(mn Lot)	Aracı Kurum	Net(mn Lot)
06/03/2025			
Akbank	31,719	Bofa	-55,751
Global Menkul	22,360	Teb Yatirim	-7,974
	10,000	İş Yatırım	-3,002
Ak Yatirim	2,229	QNB Finans	-1,477
İnfo	1,325	Oyak Yatirim	-1,175
Oca-Mar			
Akbank	388,707	İş Yatırım	-536,652
Teb Yatirim	146,394	Bofa	-299,517
QNB Bank	137,629	Deniz Yatirim	-87,278
Burgan Yatirim	131,866	Ak Yatirim	-80,537
	98,016	QNB Finans	-37,759

Döviz Sözleşmesi Açık Pozisyon Sayıları

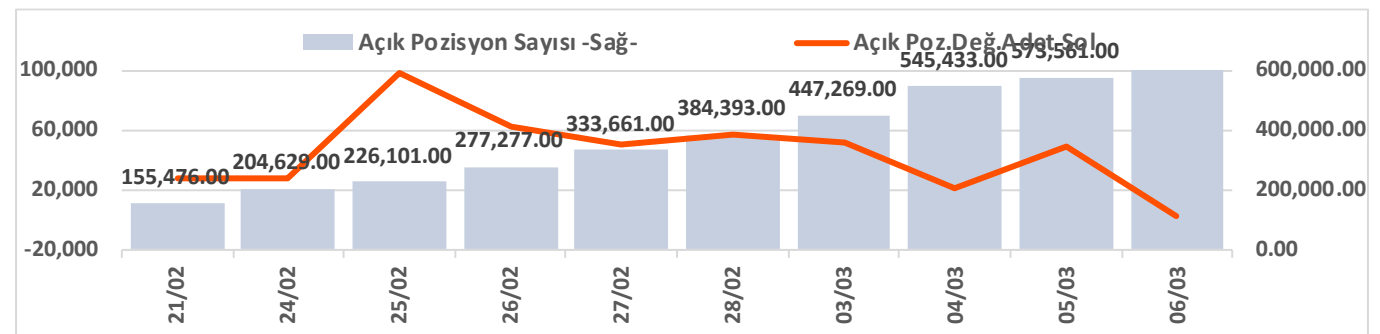

Şirketler Teknik Analiz Görünümü – Garanti Bankası



Kodu	Son	1G Değ.	Yab. %	3A Ort.H	Pivot	1.Destek	2.Destek	1.Direnç	2.Direnç
GARAN	138.80	-0.50%	10.74	89.2 mn\$	138.80	135.50	132.50	142.00	145.00

Şirketler Teknik Analiz Görünümü – Türk Hava Yolları



Kodu	Son	1G Değ.	Yab. %	3A Ort.H	Pivot	1.Destek	2.Destek	1.Direnç	2.Direnç
THYAO	336.00	2.99%	29.59	263.1 mn\$	332.08	328.00	320.50	340.00	344.00

Şirketler Teknik Analiz Görünümü – İş Bankası



Kodu	Son	1G Değ.	Yab. %	3A Ort.H	Pivot	1.Destek	2.Destek	1.Direnç	2.Direnç
ISCTR	16.06	0.44%	29.77	189.0 mn\$	16.00	15.80	15.55	16.25	16.45

Şirketler Teknik Analiz Görünümü – Akbank



Kodu	Son	1G Değ.	Yab. %	3A Ort.H	Pivot	1.Destek	2.Destek	1.Direnç	2.Direnç
AKBNK	73.45	0.48%	55.05	166.4 mn\$	73.00	72.20	70.95	74.25	75.05

Şirketler Teknik Analiz Görünümü – Yapı Kredi Bankası



Kodu	Son	1G Değ.	Yab. %	3A Ort.H	Pivot	1.Destek	2.Destek	1.Direnç	2.Direnç
YKBNK	31.58	0.32%	35.14	168.3 mn\$	31.42	31.05	30.55	31.95	32.30

Şirketler Teknik Analiz Görünümü – Vakıfbank



Kodu	Son	1G Değ.	Yab. %	3A Ort.H	Pivot	1.Destek	2.Destek	1.Direnç	2.Direnç
VAKBN	26.92	0.07%	2.28	19.5 mn\$	26.89	26.60	26.25	27.25	27.55

Şirketler Teknik Analiz Görünümü – Halkbank



Kodu	Son	1G Değ.	Yab. %	3A Ort.H	Pivot	1.Destek	2.Destek	1.Direnç	2.Direnç
HALKB	20.32	0.89%	1.63	25.4 mn\$	20.16	19.95	19.55	20.55	20.75

Şirketler Teknik Analiz Görünümü – Emlak Konut GYO



Kodu	Son	1G Değ.	Yab. %	3A Ort.H	Pivot	1.Destek	2.Destek	1.Direnç	2.Direnç
EKGYO	15.51	-1.02%	23.68	86.3 mn\$	15.46	15.10	14.70	15.85	16.20

Şirketler Teknik Analiz Görünümü – Turkcell İletişim



Kodu	Son	1G Değ.	Yab. %	3A Ort.H	Pivot	1.Destek	2.Destek	1.Direnç	2.Direnç
TCELL	107.40	2.87%	65.59	66.0 mn\$	106.37	105.50	103.50	108.50	109.50

Şirketler Teknik Analiz Görünümü – Şişecam



Kodu	Son	1G Değ.	Yab. %	3A Ort.H	Pivot	1.Destek	2.Destek	1.Direnç	2.Direnç
SISE	39.22	7.16%	11.86	46.4 mn\$	38.47	37.55	35.85	40.15	41.05

Şirketler Teknik Analiz Görünümü – Koç Holding



Kodu	Son	1G Değ.	Yab. %	3A Ort.H	Pivot	1.Destek	2.Destek	1.Direnç	2.Direnç
KCHOL	169.30	4.96%	46.37	128.1 mn\$	166.17	163.00	157.00	172.50	175.50

Şirketler Teknik Analiz Görünümü – Anadolu Grubu Holding



Kodu	Son	1G Değ.	Yab. %	3A Ort.H	Pivot	1.Destek	2.Destek	1.Direnç	2.Direnç
AGHOL	319.50	-1.92%	23.17	8.0 mn\$	320.33	311.00	303.00	328.50	338.00

Şirketler Teknik Analiz Görünümü – Arçelik



Kodu	Son	1G Değ.	Yab. %	3A Ort.H	Pivot	1.Destek	2.Destek	1.Direnç	2.Direnç
ARCLK	140.60	5.71%	17.24	9.2 mn\$	138.10	135.50	130.50	143.00	145.50

Şirketler Teknik Analiz Görünümü – Alarko Holding



Kodu	Son	1G Değ.	Yab. %	3A Ort.H	Pivot	1.Destek	2.Destek	1.Direnç	2.Direnç
ALARK	81.20	2.20%	10.37	12.4 mn\$	80.53	79.75	78.35	81.95	82.75

Şirketler Teknik Analiz Görünümü – Sabancı Holding



Kodu	Son	1G Değ.	Yab. %	3A Ort.H	Pivot	1.Destek	2.Destek	1.Direnç	2.Direnç
SAHOL	107.70	0.75%	43.95	51.7 mn\$	106.53	104.50	101.00	110.00	112.00

Şirketler Teknik Analiz Görünümü – Mavi Giyim



Kodu	Son	1G Değ.	Yab. %	3A Ort.H	Pivot	1.Destek	2.Destek	1.Direnç	2.Direnç
MAVI	72.60	2.40%	36.12	13.8 mn\$	71.88	71.15	69.75	73.30	74.05

Şirketler Teknik Analiz Görünümü – Şok Market

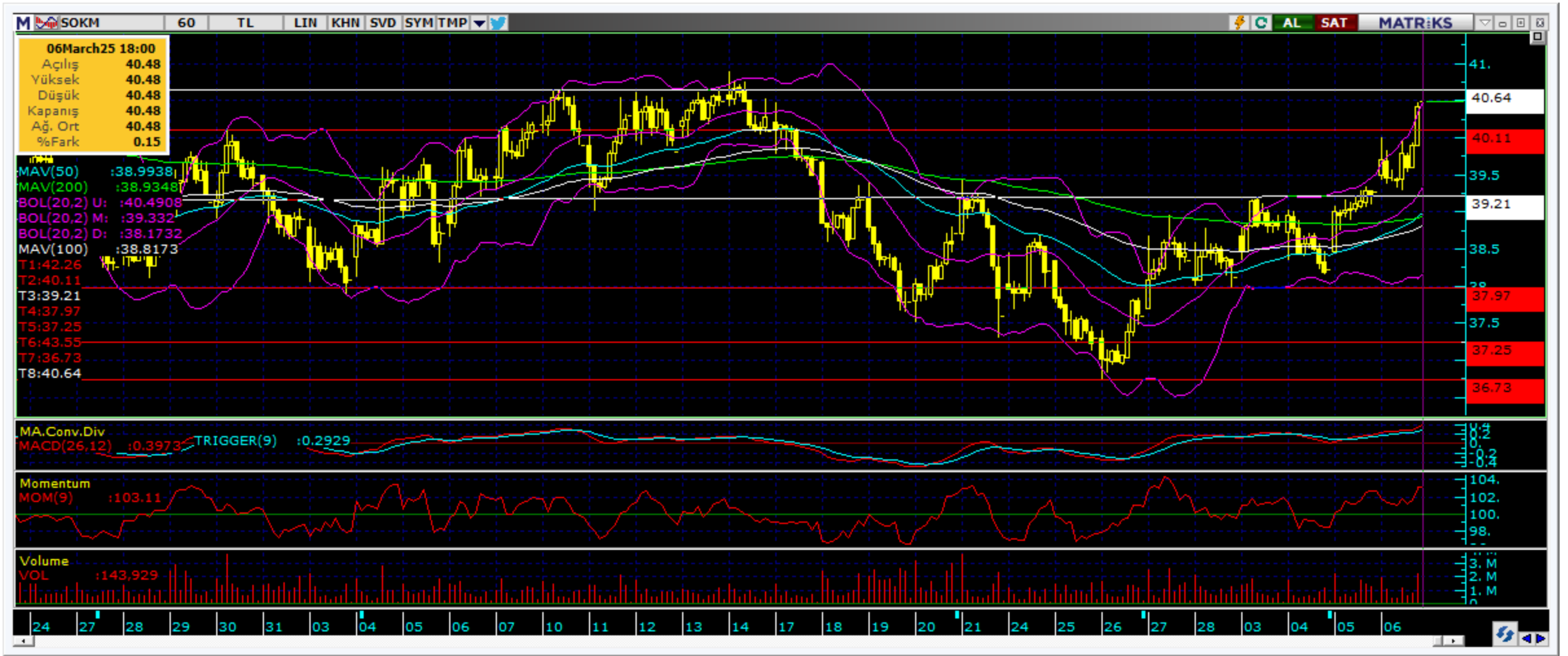

Kodu	Son	1G Değ.	Yab. %	3A Ort.H	Pivot	1.Destek	2.Destek	1.Direnç	2.Direnç
SOKM	40.48	3.11%	33.70	8.7 mn\$	40.08	39.70	38.90	40.90	41.30

Şirketler Teknik Analiz Görünümü – Doğan Holding



Kodu	Son	1G Değ.	Yab. %	3A Ort.H	Pivot	1.Destek	2.Destek	1.Direnç	2.Direnç
DOHOL	14.52	3.64%	19.89	9.9 mn\$	14.38	14.20	13.90	14.70	14.85

Bugün hareketlenmesi muhtemel hisseler ↑ TCELL



Kodu	Son	Yab. %	Pivot	1.Destek	2.Destek	1.Direnç	2.Direnç	1 Ay Ort.Hac.(Adet) / Son	Fark
TCELL	107.40	65.59	106.37	105.50	103.50	108.50	109.50	22.2 mn / 31.3 mn	▲ 41%



Bugün hareketlenmesi muhtemel hisseler ↑ SAHOL



Kodu	Son	Yab. %	Pivot	1.Destek	2.Destek	1.Direnç	2.Direnç	1 Ay Ort.Hac.(Adet) / Son	Fark
SAHOL	107.70	43.95	106.53	104.50	101.00	110.00	112.00	22.6 mn / 27.6 mn	▲ 22%



Bugün hareketlenmesi muhtemel hisseler ↑ MAVI



Kodu	Son	Yab. %	Pivot	1.Destek	2.Destek	1.Direnç	2.Direnç	1 Ay Ort.Hac.(Adet)	Son	Fark
MAVI	72.60	36.12	71.88	71.15	69.75	73.30	74.05	6.6 mn	5.9 mn	-11%

Şirketler Teknik Analiz Görünümü – BIST 30 Seviyeler

Kodu	Son	1G Değ.	Yab. %	3A Ort.H	Pivot	1.Destek	2.Destek	1.Direnç	2.Direnç
AEFES	179.50	1.87%	43.32	41.9 mn\$	177.33	174.00	168.50	183.00	186.00
AKBNK	73.45	0.48%	55.05	166.4 mn\$	73.00	72.20	70.95	74.25	75.05
ALARK	81.20	2.20%	10.37	12.4 mn\$	80.53	79.75	78.35	81.95	82.75
ASELS	112.20	6.45%	39.17	82.9 mn\$	109.77	107.50	102.50	114.50	117.00
ASTOR	110.50	4.74%	37.04	44.1 mn\$	109.07	107.50	104.50	112.00	114.00
BIMAS	553.50	2.03%	49.28	77.7 mn\$	550.50	543.00	532.50	561.00	568.50
EKGYO	15.51	-1.02%	23.68	86.3 mn\$	15.46	15.10	14.70	15.85	16.20
ENKAI	53.50	5.31%	31.01	20.9 mn\$	53.18	52.40	51.35	54.25	55.05
EREGL	24.68	3.96%	17.98	121.7 mn\$	24.35	24.05	23.35	25.00	25.35
FROTO	974.00	4.73%	33.95	30.1 mn\$	960.00	946.00	918.00	988.00	1,002.00
GARAN	138.80	-0.50%	10.74	89.2 mn\$	138.80	135.50	132.50	142.00	145.00
HEKTS	3.66	6.40%	9.02	17.7 mn\$	3.59	3.51	3.37	3.73	3.81
ISCTR	16.06	0.44%	29.77	189.0 mn\$	16.00	15.80	15.55	16.25	16.45
KCHOL	169.30	4.96%	46.37	128.1 mn\$	166.17	163.00	157.00	172.50	175.50
KONTR	34.10	10.00%	8.17	16.2 mn\$	33.11	32.15	30.15	35.10	36.05
KOZAL	24.94	3.49%	20.58	45.9 mn\$	24.57	24.20	23.45	25.30	25.65
KRDMD	31.78	3.65%	16.85	39.9 mn\$	31.47	31.05	30.30	32.20	32.65
MGROS	577.00	-3.11%	34.69	25.6 mn\$	581.67	565.50	553.50	593.50	609.50
PETKM	17.55	3.17%	8.49	28.0 mn\$	17.32	17.05	16.55	17.85	18.10
PGSUS	275.75	2.89%	35.36	57.2 mn\$	272.83	270.00	264.00	278.50	281.50
SAHOL	107.70	0.75%	43.95	51.7 mn\$	106.53	104.50	101.00	110.00	112.00
SASA	3.73	6.27%	7.79	61.0 mn\$	3.66	3.57	3.42	3.81	3.90
SISE	39.22	7.16%	11.86	46.4 mn\$	38.47	37.55	35.85	40.15	41.05
TCELL	107.40	2.87%	65.59	66.0 mn\$	106.37	105.50	103.50	108.50	109.50
THYAO	336.00	2.99%	29.59	263.1 mn\$	332.08	328.00	320.50	340.00	344.00
TOASO	212.10	4.69%	17.31	38.5 mn\$	209.20	205.50	199.00	216.00	219.50
TTKOM	52.15	3.57%	27.39	34.3 mn\$	51.41	50.70	49.20	52.90	53.60
TUPRS	137.60	6.17%	24.11	73.7 mn\$	135.23	133.00	128.00	140.00	142.50
ULKER	122.50	2.17%	68.85	28.2 mn\$	120.70	119.00	115.00	124.50	126.50
YKBNK	31.58	0.32%	35.14	168.3 mn\$	31.42	31.05	30.55	31.95	32.30

Kısa Vadeli İşlem Önerilerinin Perf./ Raporlar / Tarihi Zirveler

Tarih sıralamasına göre son 10 tane işlem önerimiz ve performanları aşağıdaki tabloda gösterilmektedir.

	Öneri	Öneri Tarihi	AL	SAT	Acilis	Hedef	Hedef	Stop	Stop	Kapanis	Kapanış	Getiri/	Gün	Öneri	
					Fiyat (₺)	Fiyat (TL)	%	Fiyat (₺)	%	Fiyat (₺)	Tarih	Zarar	Sayı	Durumu	
Kısa Vadeli İşlem Önerileri	Hisse	05/03/2025	EKGYO		15.55	15.89	2.2%	15.39	-1.0%	15.39	06/03/2025	-1.0%	1	Kapalı	
	Hisse	06/03/2025	TAVHL		256.25	262.00	2.2%	253.75	-1.0%	259.25	06/03/2025	1.2%	0	Kapalı	
	Hisse	06/03/2025	FROTO		945.50	966.00	2.2%	935.5	-1.1%	963.50	06/03/2025	1.9%	0	Kapalı	
	Hisse	06/03/2025	TOASO		206.20	210.60	2.1%	204	-1.1%	209.90	06/03/2025	1.8%	0	Kapalı	
	Hisse	06/03/2025	TUPRS		132.00	134.90	2.2%	204	54.5%	134.90	06/03/2025	2.2%	0	Kapalı	
	Hisse	06/03/2025	SAHOL		105.10	107.40	2.2%	104	-1.0%						Açık
	Hisse	06/03/2025	YKBNK		31.34	32.02	2.2%	31.02	-1.0%						Açık
	Hisse	06/03/2025	MAVI		72.00	73.55	2.2%	71.25	-1.0%						Açık
	Hisse	06/03/2025	AEFES		178.40	182.20	2.1%	176.5	-1.1%						Açık
Hisse	06/03/2025	TCELL		106.30	108.60	2.2%	105.2	-1.0%						Açık	
Orta Vadeli İşlem Önerileri	Hisse	20/01/2025	TSKB		13.56	15.61	15.1%	12.89	-4.9%	12.89	05/02/2025	-4.9%	16	Kapalı	
	Hisse	24/01/2025	AEFES		165.60	190.60	15.1%	157.4	-5.0%	157.40	04/02/2025	-5.0%	11	Kapalı	
	Hisse	24/01/2025	LOGO		117.90	136.30	15.6%	112.1	-4.9%	112.10	11/02/2025	-4.9%	18	Kapalı	
	Hisse	30/01/2025	ASELS		88.70	102.10	15.1%	84.75	-4.5%	84.75	10/02/2025	-4.5%	11	Kapalı	
	Hisse	04/02/2025	TOASO		226.60	260.75	15.1%	218.7	-3.5%	218.70	05/02/2025	-3.5%	1	Kapalı	
	Hisse	04/02/2025	KCHOL		162.80	187.30	15.0%	154.8	-4.9%	150.40	20/02/2025	-7.6%	16	Kapalı	
	Hisse	06/02/2025	MAVI		97.90	112.60	15.0%	93.05	-5.0%	93.05	21/02/2025	-5.0%	15	Kapalı	
	Hisse	14/02/2025	TOASO		207.20	238.40	15.1%	198.4	-4.2%	198.40	25/02/2025	-4.2%	11	Kapalı	
	Hisse	21/02/2025	ANSGR		117.00	134.70	15.1%	111.2	-5.0%	111.20	25/02/2025	-5.0%	4	Kapalı	
	Hisse	27/02/2025	EKGYO		13.96	16.07	15.1%	13.27	-4.9%	15.31	03/03/2025	9.7%	4	Kapalı	

Zirve Kapanışı Yapan BIST Hisseleri

AKBNK	AKSA	ASELS	BORLS	BORLS	DAGHL	DAGHL	DOCO	DSTKF	DSTKF
ESCAR	ESCAR	GEDZA	GEDZA	GLYHO	GLYHO	ISKPL	ISKPL	KRGYO	KRGYO
MANAS	MANAS	PGSUS	SAFKR	SAFKR	THYAO	THYAO	VSNMD	VSNMD	YGGYO

Tüm önerilerimize eşzamanlı olarak ulaşmak isteyenler Trademaster Mobile uygulamasında yer alan «Bildirimler» sekmesinde yer alan bildirimleri takip edebilirler.

[İş Yatırım TradeMaster Mobil - Android Apps on Google Play](#)

[TradeMaster Mobile App Store'da \(apple.com\)](#)

Bugün hareketlenmesi muhtemel hisseler

Kodu	Son	Pivot	1.Destek	2.Destek	1.Direnc	2.Direnc
TCELL	107.40	106.37	105.50	103.50	108.50	109.50
SAHOL	107.70	106.53	104.50	101.00	110.00	112.00
MAVI	72.60	71.88	71.15	69.75	73.30	74.05

*Tarihi yüksek seviyelerdeki hisseler, long yönde değerlendirilmelidir. Bu hisseler geçtiğimiz günlerde de tarihi zirve yapmış veya ilk kez tarihi zirve yapıyor olabilir. Bu hisseleri elinde tutan hiçbir yatırımcı TL bazında zararda değildir. Fiyat grafiğinin (TL grafikler) sol tarafında mevcut fiyattan yüksek fiyatta maliyeti olan yatırımcı yoktur. Dolayısıyla yükselen fiyatlar, zararda olan yatırımcıların satışlarıyla karşılaşmaz, sadece kar realizasyonu yapan yatırımcılar olabilir. Bu bağlamda yükselen bir stop fiyatıyla bu kağıtlarda yatırımcı olmak çok uygun bir risk/kazanç oranı sunmaktadır.

Uyarı Notu

İşbu rapor içerisinde yer alan bilgiler, İş Yatırım Menkul Değerler A.Ş. (“İş Yatırım” veya “Şirket”) tarafından bilgilendirme amacı ile hazırlanmıştır. Yatırım bilgi, yorum ve tavsiyeleri yatırım danışmanlığı kapsamında değildir. Yatırım danışmanlığı hizmeti; aracı kurumlar, portföy yönetim şirketleri, mevduat kabul etmeyen bankalar ile müşteri arasında imzalanacak yatırım danışmanlığı sözleşmesi çerçevesinde sunulmaktadır. Burada yer alan yorum ve tavsiyeler, yorum ve tavsiyede bulunanların kişisel görüşlerine dayanmaktadır. Herhangi bir yatırım aracının alım-satım önerisi ya da getiri vaadi olarak yorumlanmamalıdır. Bu görüşler mali durumunuz ile risk ve getiri tercihlerinize uygun olmayabilir. Bu nedenle, sadece burada yer alan bilgilere dayanarak yatırım kararı verilmesi beklentilerinize uygun sonuçlar doğurmayabilir. Yatırımcılar, yatırım kararlarını kendi özel yatırım hedeflerine ve mali durumlarına göre ve gerekli gördüklerinde bağımsız danışmanların yardımıyla vermelidir.

Burada yer alan fiyatlar, veriler ve bilgilerin tam ve doğru olduğu garanti edilemez; içerik, haber verilmeksizin değiştirilebilir. Tüm veriler, İş Yatırım tarafından Borsa İstanbul A.Ş., Sermaye Piyasası Kurulu, Türkiye Cumhuriyet Merkez Bankası A.Ş. gibi kamu kurumları, çeşitli medya kuruluşları ve güvenilir olduğuna inanılan kaynaklardan alınmıştır. Bu kaynakların kullanılması nedeni ile ortaya çıkabilecek hatalardan İş Yatırım Menkul Değerler A.Ş. sorumlu değildir.

Bu rapor ve içindeki bilgiler bazı geleceğe dönük varsayımlar içermekle birlikte, bu varsayımlar kesin veya mutlak sonuçları garanti etmemektedir. Rapordaki bilgiler doğrulama, tamamlama veya değişiklik gerektirebilir. Bu doğrultuda, Şirket herhangi bir tarafa bildirimde bulunmaksızın veya izin almaksızın dilediği zaman gerekli değişiklikleri yapma hakkını saklı tutar.

Bu içeriğe ilişkin tüm telif hakları İş Yatırım Menkul Değerler A.Ş.’ye aittir. Bu içerik, açık iznimiz olmaksızın başkaları tarafından herhangi bir amaçla, kısmen veya tamamen çoğaltılamaz, dağıtılamaz, yayımlanamaz veya değiştirilemez ya da elektronik ortamda ek olarak gönderilemez. (www.isyatirim.com.tr)

Bu rapor, herhangi bir menkul kıymetinin satışı veya devralınmasına ilişkin bir teklif, davet veya yatırım yapma yönünde bir teşvik teşkil etmemektedir ve hiçbir hukuki anlaşma veya sözleşmeye dayanak oluşturmaz. Yatırımcıların, burada yer alan tüm konularla ilgili kendi araştırmalarını yapmaları ve yatırım kararlarını bu araştırmalar doğrultusunda almaları gerekmektedir. Bu raporun içeriğinin kullanımından doğabilecek zararlardan dolayı Şirket, Yönetim Kurulu Üyeleri, yöneticileri veya çalışanları sorumluluk veya yükümlülük kabul etmemektedir.

“Öneri bilgilendirmesi: İş Yatırım Menkul Değerler A.Ş.’nin (“İş Yatırım” veya “Şirket”), Borsa İstanbul A.Ş.’de (“BİST”) bünyesinde yer alan halka açık şirketler için AL, TUT ve SAT yönündeki önerileri BIST-100 endeksinin (endeks) beklenen getirisine göre değerlendirilmektedir. Tüm bu öneriler İş Yatırım Araştırma Bölümü analistleri tarafından şirketlerin ileride elde edeceği tahmin edilen karları, nakit akımları ve bilançolarına göre bağımsız olarak değerlendirilir. Ek olarak, analistler koşulların elverişsiz olduğu veya doğru değerlendirme yapmanın mümkün olmadığı durumlarda bazı hisse senetleri için geçici olarak GÖZDEN GEÇİRİLİYOR önerisi verebilirler. Münferit her şirket için yatırım önerisi sırasıyla belirtilen şu kriterlere göre değerlendirilir, İş Yatırım Hisse senedi tavsiye metodolojisi:

Artış Potansiyeli > %25 : AL ,
%10 < Artış Potansiyeli < %25 : TUT,
Artış Potansiyeli < %10 : SAT,

Her sınır değeri için analist +/- %5 kanaat kullanabilmektedir.

Teşekkürler

İŞ YATIRIM

