

Teknik Görünüm Raporu

03.03.2025

Araştırma Müdürlüğü

İŞ YATIRIM



BIST 100 Teknik Analiz Görünümü



Kodu	Son Fiyat	1 GünΔ	Pivot	1.Destek	2.Destek	1.Direnç	2.Direnç
BIST-100	9,658.72	-0.85%	9,677	9,605	9,552	9,731	9,803
BIST-30	10,790.13	-1.05%	10,814	10,717	10,643	10,887	10,984
BIST-50	8,592.06	-0.92%	8,609	8,542	8,491	8,659	8,726

Vadeli Endeks Kontratı Teknik Analiz Görünümü



Destek Direnç Seviyeleri ve Pivot Değeri

Kodu	Son Fiyat	1 GünΔ	Pivot	1.Destek	2.Destek	1.Direnç	2.Direnç
F_XU0300425	11,287.00	-0.55%	11,274	11,204	11,122	11,356	11,426
F_XU0300625	11,845.00	-0.35%	11,824	11,771	11,697	11,898	11,951
F_XU0301225	13,725.00	-0.96%	13,769	13,678	13,631	13,816	13,907

Vadeli Döviz Kontratı Teknik Analiz Görünümü



Destek Direnç Seviyeleri ve Pivot Değeri

Kodu	Son Fiyat	1 GünΔ	Pivot	1.Destek	2.Destek	1.Direnç	2.Direnç
F_USDTRY0325	37.3830	-0.01%	37.3973	37.3687	37.3543	37.4117	37.4403
F_USDTRY0425	38.4940	-0.14%	38.5053	38.4537	38.4133	38.5457	38.5973
F_USDTRY0525	39.5080	-0.06%	39.5193	39.4787	39.4493	39.5487	39.5893

Piyasa Görünümü

BIST100 -1 Ay Ort.Hac. Göre Hacim Artışı Olan Hisseler (Adet)

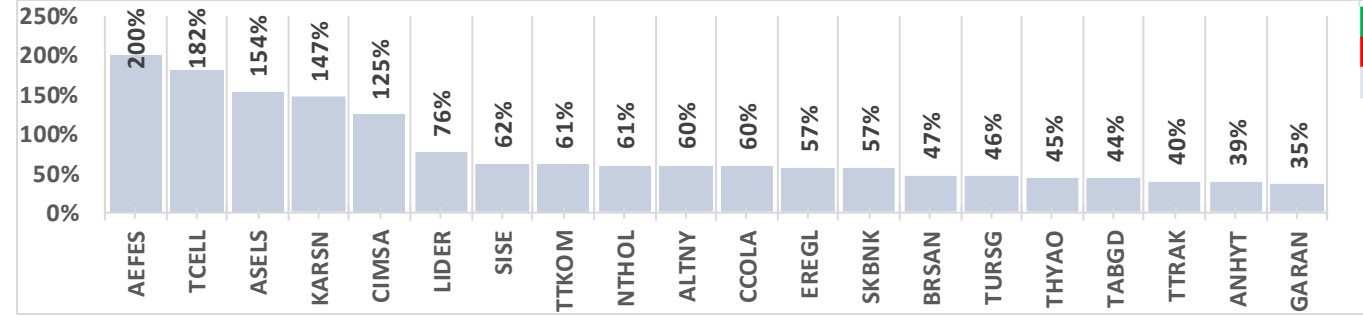

BIST-TUM Fiyatlar	
Artan	261
Azalan	305
Aynı	24

Nisan Vadeli Endeks Kontratı Alış Satış Rakamları

Aracı Kurum	Net(mn Lot)	Aracı Kurum	Net(mn Lot)
Yapi Kredi	24,544	İş Yatırım	-41,503
Ziraat Yat.	13,620	Bofa	-18,876
Halk Yatirim	10,364	QNB Finans	-9,213
Garanti BBVA	7,723	Tacirler	-1,649
İnfo	3,883	Oyak Yatirim	-1,516
Aracı Kurum	Net(mn Lot)	Aracı Kurum	Net(mn Lot)
Teb Yatirim	108,565	İş Yatırım	-204,679
Yapi Kredi	39,008	Garanti BBVA	-30,277
Ziraat Yat.	24,109	Bofa	-22,622
Halk Yatirim	20,797	Ak Yatirim	-9,155
Tacirler	20,409	Meksa Yatirim	-7,645

Endeks Sözleşmesi Açık Pozisyon Sayıları

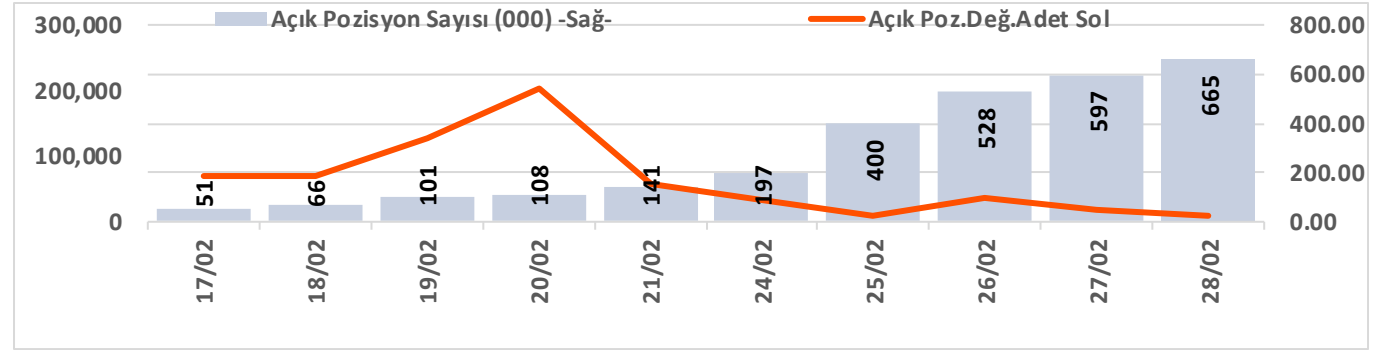

Mart Vadeli USDTRY Kontratı Alış Satış Rakamları

Aracı Kurum	Net(mn Lot)	Aracı Kurum	Net(mn Lot)
Teb Yatirim	136,730	İş Yatırım	-117,306
Burgan Yatirim	14,698	Bofa	-40,635
İnfo	5,000	Gedik Yatirim	-4,892
Garanti BBVA	3,623	Deniz Yatirim	-3,223
İnfo	3,265	Dinamik Menkul	-1,909
Aracı Kurum	Net(mn Lot)	Aracı Kurum	Net(mn Lot)
Akbank	403,121	İş Yatırım	-570,654
Teb Yatirim	155,068	Bofa	-250,977
QNB Bank	137,629	Ak Yatirim	-82,532
Burgan Yatirim	125,027	QNB Finans	-32,272
İnfo	59,062	Deniz Yatirim	-29,901

Döviz Sözleşmesi Açık Pozisyon Sayıları

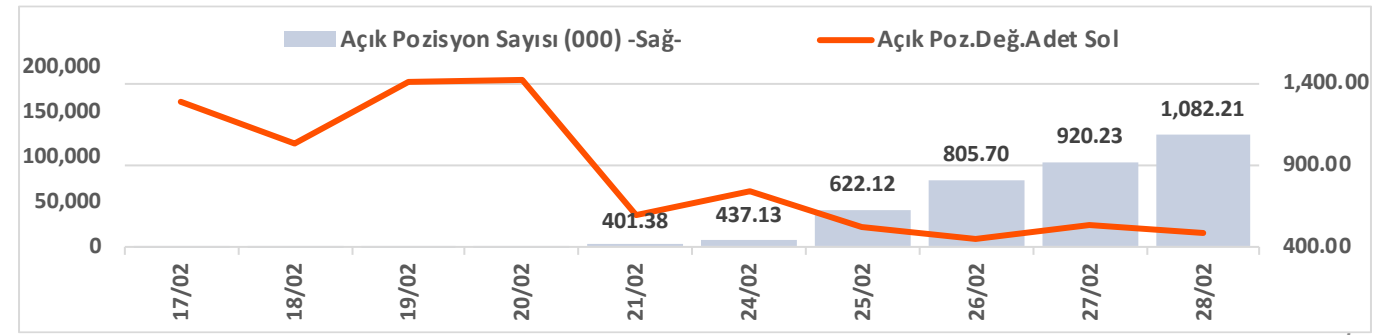

Şirketler Teknik Analiz Görünümü – Garanti Bankası



Kodu	Son	1G Değ.	Yab. %	3A Ort.H	Pivot	1.Destek	2.Destek	1.Direnç	2.Direnç
GARAN	128.70	1.18%	10.07	84.2 mn\$	127.97	126.50	125.00	130.00	131.00

Şirketler Teknik Analiz Görünümü – Türk Hava Yolları



Kodu	Son	1G Değ.	Yab. %	3A Ort.H	Pivot	1.Destek	2.Destek	1.Direnç	2.Direnç
THYAO	308.25	-2.38%	30.18	253.8 mn\$	309.17	305.00	301.50	312.50	317.00

Şirketler Teknik Analiz Görünümü – İş Bankası



Kodu	Son	1G Değ.	Yab. %	3A Ort.H	Pivot	1.Destek	2.Destek	1.Direnç	2.Direnç
ISCTR	15.17	-0.72%	30.99	185.5 mn\$	15.26	15.05	14.95	15.40	15.60

Şirketler Teknik Analiz Görünümü – Akbank



Kodu	Son	1G Değ.	Yab. %	3A Ort.H	Pivot	1.Destek	2.Destek	1.Direnç	2.Direnç
AKBNK	67.30	-0.74%	53.30	159.5 mn\$	67.65	66.60	65.90	68.35	69.40

Şirketler Teknik Analiz Görünümü – Yapı Kredi Bankası



Kodu	Son	1G Değ.	Yab. %	3A Ort.H	Pivot	1.Destek	2.Destek	1.Direnç	2.Direnç
YKBNK	29.40	-0.47%	35.48	168.0 mn\$	29.51	29.10	28.75	29.85	30.25

Şirketler Teknik Analiz Görünümü – Vakıfbank



Kodu	Son	1G Değ.	Yab. %	3A Ort.H	Pivot	1.Destek	2.Destek	1.Direnç	2.Direnç
VAKBN	25.90	0.15%	2.45	19.5 mn\$	25.85	25.55	25.20	26.20	26.50



Şirketler Teknik Analiz Görünümü – Halkbank



Kodu	Son	1G Değ.	Yab. %	3A Ort.H	Pivot	1.Destek	2.Destek	1.Direnç	2.Direnç
HALKB	19.62	1.45%	1.71	23.8 mn\$	19.53	19.35	19.05	19.80	20.00

Şirketler Teknik Analiz Görünümü – Emlak Konut GYO



Kodu	Son	1G Değ.	Yab. %	3A Ort.H	Pivot	1.Destek	2.Destek	1.Direnç	2.Direnç
EKGYO	14.40	2.42%	19.06	86.0 mn\$	14.28	14.15	13.90	14.55	14.65

Şirketler Teknik Analiz Görünümü – Turkcell İletişim



Kodu	Son	1G Değ.	Yab. %	3A Ort.H	Pivot	1.Destek	2.Destek	1.Direnç	2.Direnç
TCELL	100.70	-6.50%	66.90	64.2 mn\$	102.30	98.30	95.90	104.50	108.50

Şirketler Teknik Analiz Görünümü – Şişecam



Kodu	Son	1G Değ.	Yab. %	3A Ort.H	Pivot	1.Destek	2.Destek	1.Direnç	2.Direnç
SISE	35.46	-2.96%	12.44	45.6 mn\$	35.57	35.25	35.05	35.75	36.10

Şirketler Teknik Analiz Görünümü – Koç Holding



Kodu	Son	1G Değ.	Yab. %	3A Ort.H	Pivot	1.Destek	2.Destek	1.Direnç	2.Direnç
KCHOL	152.40	-0.26%	48.08	123.3 mn\$	153.17	151.00	150.00	154.50	156.50

Şirketler Teknik Analiz Görünümü – Anadolu Grubu Holding



Kodu	Son	1G Değ.	Yab. %	3A Ort.H	Pivot	1.Destek	2.Destek	1.Direnç	2.Direnç
AGHOL	308.75	-2.14%	22.66	7.8 mn\$	310.33	305.50	302.00	313.50	318.50

Şirketler Teknik Analiz Görünümü – Arçelik



Kodu	Son	1G Değ.	Yab. %	3A Ort.H	Pivot	1.Destek	2.Destek	1.Direnç	2.Direnç
ARCLK	127.60	0.71%	17.00	8.9 mn\$	126.27	125.00	122.50	129.00	130.50

Şirketler Teknik Analiz Görünümü – Alarko Holding



Kodu	Son	1G Değ.	Yab. %	3A Ort.H	Pivot	1.Destek	2.Destek	1.Direnç	2.Direnç
ALARK	76.20	-0.91%	9.27	12.1 mn\$	76.48	75.25	74.35	77.40	78.65

Şirketler Teknik Analiz Görünümü – Sabancı Holding



Kodu	Son	1G Değ.	Yab. %	3A Ort.H	Pivot	1.Destek	2.Destek	1.Direnç	2.Direnç
SAHOL	96.80	-0.77%	43.12	49.7 mn\$	97.10	95.50	94.20	98.40	100.00

Şirketler Teknik Analiz Görünümü – Mavi Giyim



Kodu	Son	1G Değ.	Yab. %	3A Ort.H	Pivot	1.Destek	2.Destek	1.Direnç	2.Direnç
MAVI	66.65	-0.67%	36.36	14.2 mn\$	67.02	66.10	65.50	67.60	68.50

Şirketler Teknik Analiz Görünümü – Şok Market

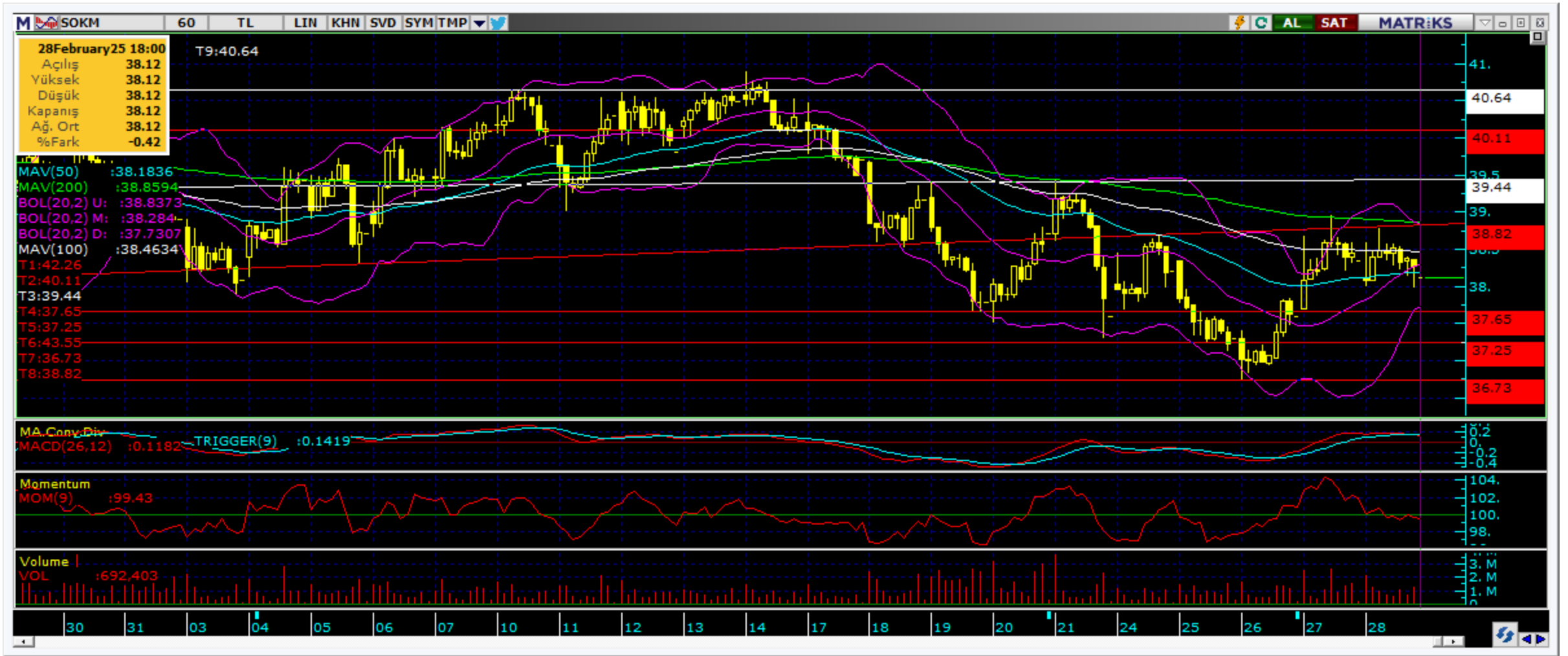

Kodu	Son	1G Değ.	Yab. %	3A Ort.H	Pivot	1.Destek	2.Destek	1.Direnç	2.Direnç
SOKM	38.12	-0.57%	33.40	9.1 mn\$	38.30	37.80	37.50	38.60	39.10

Şirketler Teknik Analiz Görünümü – Doğan Holding



Kodu	Son	1G Değ.	Yab. %	3A Ort.H	Pivot	1.Destek	2.Destek	1.Direnç	2.Direnç
DOHOL	13.06	-2.03%	20.10	10.0 mn\$	13.14	12.90	12.75	13.30	13.50



Bugün hareketlenmesi muhtemel hisseler ↑ TAVHL



Kodu	Son	Yab. %	Pivot	1.Destek	2.Destek	1.Direnç	2.Direnç	1 Ay Ort.Hac.(Adet) / Son	Fark
TAVHL	249.40	69.25	248.13	244.50	239.00	253.50	257.00	2.5 mn / 3.2 mn	▲ 27%



Bugün hareketlenmesi muhtemel hisseler ↑ CCOLA



Kodu	Son	Yab. %	Pivot	1.Destek	2.Destek	1.Direnç	2.Direnç	1 Ay Ort.Hac.(Adet) / Son	Fark
CCOLA	53.25	82.78	52.77	52.30	51.30	53.75	54.20	6.3 mn / 10.0 mn	▲ 60%



Şirketler Teknik Analiz Görünümü – BIST 30 Seviyeler

Kodu	Son	1G Değ.	Yab. %	3A Ort.H	Pivot	1.Destek	2.Destek	1.Direnç	2.Direnç
AEFES	172.80	-0.35%	43.54	40.1 mn\$	172.87	170.50	168.50	175.00	177.50
AKBNK	67.30	-0.74%	53.30	159.5 mn\$	67.65	66.60	65.90	68.35	69.40
ALARK	76.20	-0.91%	9.27	12.1 mn\$	76.48	75.25	74.35	77.40	78.65
ASELS	93.45	3.83%	36.13	71.6 mn\$	92.42	90.55	87.60	95.35	97.20
ASTOR	109.30	-0.55%	35.66	41.9 mn\$	109.40	107.50	105.50	111.00	113.00
BIMAS	506.00	-2.13%	49.41	75.4 mn\$	510.33	501.00	496.50	515.00	524.50
EKGYO	14.40	2.42%	19.06	86.0 mn\$	14.28	14.15	13.90	14.55	14.65
ENKAI	48.58	-1.42%	32.08	19.6 mn\$	48.66	48.05	47.55	49.20	49.80
EREGL	22.32	-0.18%	18.25	117.1 mn\$	22.38	22.00	21.70	22.70	23.10
FROTO	882.50	-0.90%	33.96	29.7 mn\$	885.83	874.50	867.00	893.50	905.00
GARAN	128.70	1.18%	10.07	84.2 mn\$	127.97	126.50	125.00	130.00	131.00
HEKTS	3.32	-1.78%	8.71	18.9 mn\$	3.35	3.29	3.27	3.37	3.43
ISCTR	15.17	-0.72%	30.99	185.5 mn\$	15.26	15.05	14.95	15.40	15.60
KCHOL	152.40	-0.26%	48.08	123.3 mn\$	153.17	151.00	150.00	154.50	156.50
KONTR	30.00	-1.96%	8.99	16.0 mn\$	30.19	29.55	29.05	30.65	31.30
KOZAL	22.40	-4.11%	21.31	47.4 mn\$	22.73	21.95	21.55	23.15	23.90
KRDMD	27.70	1.32%	15.34	38.8 mn\$	27.49	27.20	26.65	28.00	28.30
MGROS	562.00	-0.44%	34.47	24.1 mn\$	562.83	554.50	547.50	570.00	578.50
PETKM	16.32	-1.81%	8.35	27.2 mn\$	16.41	16.15	16.00	16.55	16.80
PGSUS	239.00	0.13%	34.34	56.9 mn\$	238.63	236.00	233.00	241.50	244.50
SAHOL	96.80	-0.77%	43.12	49.7 mn\$	97.10	95.50	94.20	98.40	100.00
SASA	3.53	0.86%	8.08	61.7 mn\$	3.51	3.49	3.45	3.55	3.57
SISE	35.46	-2.96%	12.44	45.6 mn\$	35.57	35.25	35.05	35.75	36.10
TCELL	100.70	-6.50%	66.90	64.2 mn\$	102.30	98.30	95.90	104.50	108.50
THYAO	308.25	-2.38%	30.18	253.8 mn\$	309.17	305.00	301.50	312.50	317.00
TOASO	195.00	-2.06%	18.84	39.3 mn\$	196.83	192.50	190.50	199.00	203.50
TTKOM	48.20	-3.60%	28.87	33.7 mn\$	48.69	47.05	45.85	49.85	51.50
TUPRS	129.00	0.23%	25.32	72.3 mn\$	129.13	128.00	126.50	130.50	131.50
ULKER	110.40	-1.95%	68.69	27.2 mn\$	111.17	109.00	108.00	112.50	114.50
YKBNK	29.40	-0.47%	35.48	168.0 mn\$	29.51	29.10	28.75	29.85	30.25

Kısa Vadeli İşlem Önerilerinin Perf./ Raporlar / Tarihi Zirveler

Tarih sıralamasına göre son 10 tane işlem önerimiz ve performanları aşağıdaki tabloda gösterilmektedir.

	Öneri	Oneri Tarihi	AL	SAT	Acilis	Hedef	Hedef	Stop	Stop	Kapanis	Kapanış	Getiri/	Gün	Öneri	
					Fiyat (₺)	Fiyat (TL)	%	Fiyat (₺)	%	Fiyat (₺)	Tarih	Zarar	Sayısı	Durumu	
Kısa Vadeli İşlem Önerileri	Hisse	27/02/2025	AEFES		173.40	177.00	2.1%	171.6	-1.0%	171.60	28/02/2025	-1.0%	1	Kapalı	
	Hisse	27/02/2025	BIMAS		518.50	529.50	2.1%	513.5	-1.0%	513.50	28/02/2025	-1.0%	1	Kapalı	
	Hisse	28/02/2025	ASELS		91.00	92.85	2.0%	90.05	-1.0%	93.60	28/02/2025	2.9%	0	Kapalı	
	Hisse	28/02/2025	KCHOL		154.70	157.90	2.1%	153.1	-1.0%	153.10	28/02/2025	-1.0%	0	Kapalı	
	Hisse	28/02/2025	EKGYO		14.28	14.58	2.1%	14.13	-1.1%	14.13	28/02/2025	-1.1%	0	Kapalı	
	Hisse	28/02/2025	PGSUS		238.00	242.90	2.1%	235.5	-1.1%						Açık
	Hisse	28/02/2025	EREGL		22.70	23.18	2.1%	22.48	-1.0%	22.48	28/02/2025	-1.0%	0	Kapalı	
	Endeks	28/02/2025		Endeks	11,240.00	11,071.00	-1.5%	11316	0.7%	11,310.00	28/02/2025	-0.6%	0	Kapalı	
	Hisse	28/02/2025	SAHOL		97.15	99.15	2.1%	96.15	-1.0%						Açık
	Hisse	28/02/2025	ARCLK		124.80	127.40	2.1%	123.5	-1.0%						Açık
Orta Vadeli İşlem Önerileri	Hisse	20/01/2025	TSKB		13.56	15.61	15.1%	12.89	-4.9%	12.89	05/02/2025	-4.9%	16	Kapalı	
	Hisse	24/01/2025	AEFES		165.60	190.60	15.1%	157.4	-5.0%	157.40	04/02/2025	-5.0%	11	Kapalı	
	Hisse	24/01/2025	LOGO		117.90	136.30	15.6%	112.1	-4.9%	112.10	11/02/2025	-4.9%	18	Kapalı	
	Hisse	30/01/2025	ASELS		88.70	102.10	15.1%	84.75	-4.5%	84.75	10/02/2025	-4.5%	11	Kapalı	
	Hisse	04/02/2025	TOASO		226.60	260.75	15.1%	218.7	-3.5%	218.70	05/02/2025	-3.5%	1	Kapalı	
	Hisse	04/02/2025	KCHOL		162.80	187.30	15.0%	154.8	-4.9%	150.40	20/02/2025	-7.6%	16	Kapalı	
	Hisse	06/02/2025	MAVI		97.90	112.60	15.0%	93.05	-5.0%	93.05	21/02/2025	-5.0%	15	Kapalı	
	Hisse	14/02/2025	TOASO		207.20	238.40	15.1%	198.4	-4.2%	198.40	25/02/2025	-4.2%	11	Kapalı	
	Hisse	21/02/2025	ANSGR		117.00	134.70	15.1%	111.2	-5.0%	111.20	25/02/2025	-5.0%	4	Kapalı	
	Hisse	27/02/2025	EKGYO		13.96	16.07	15.1%	13.27	-4.9%						Açık

Zirve Kapanışı Yapan BIST Hisseleri

ASELS	BALSU	BEGYO	BULGS	DAGHL	DERHL	GEDZA	GENIL	GIPTA	MACKO
OBAMS	ODINE	OYAKC	PEHOL	SAFKR	TCKRC	VSNMD	ZRGYO		

Tüm önerilerimize eşzamanlı olarak ulaşmak isteyenler Trademaster Mobile uygulamasında yer alan «Bildirimler» sekmesinde yer alan bildirimleri takip edebilirler.

[İş Yatırım TradeMaster Mobil - Android Apps on Google Play](#)

[TradeMaster Mobile App Store'da \(apple.com\)](#)

Bugün hareketlenmesi muhtemel hisseler

Kodu	Son	Pivot	1.Destek	2.Destek	1.Direnc	2.Direnc
TAVHL	249.40	248.13	244.50	239.00	253.50	257.00
CCOLA	53.25	52.77	52.30	51.30	53.75	54.20

*Tarihi yüksek seviyelerdeki hisseler, long yönde değerlendirilmelidir. Bu hisseler geçtiğimiz günlerde de tarihi zirve yapmış veya ilk kez tarihi zirve yapıyor olabilir. Bu hisseleri elinde tutan hiçbir yatırımcı TL bazında zararda değildir. Fiyat grafiğinin (TL grafikler) sol tarafında mevcut fiyattan yüksek fiyatta maliyeti olan yatırımcı yoktur. Dolayısıyla yükselen fiyatlar, zararda olan yatırımcıların satışlarıyla karşılaşmaz, sadece kar realizasyonu yapan yatırımcılar olabilir. Bu bağlamda yükselen bir stop fiyatıyla bu kağıtlarda yatırımcı olmak çok uygun bir risk/kazanç oranı sunmaktadır.

Uyarı Notu

İşbu rapor içerisinde yer alan bilgiler, İş Yatırım Menkul Değerler A.Ş. (“İş Yatırım” veya “Şirket”) tarafından bilgilendirme amacı ile hazırlanmıştır. Yatırım bilgi, yorum ve tavsiyeleri yatırım danışmanlığı kapsamında değildir. Yatırım danışmanlığı hizmeti; aracı kurumlar, portföy yönetim şirketleri, mevduat kabul etmeyen bankalar ile müşteri arasında imzalanacak yatırım danışmanlığı sözleşmesi çerçevesinde sunulmaktadır. Burada yer alan yorum ve tavsiyeler, yorum ve tavsiyede bulunanların kişisel görüşlerine dayanmaktadır. Herhangi bir yatırım aracının alım-satım önerisi ya da getiri vaadi olarak yorumlanmamalıdır. Bu görüşler mali durumunuz ile risk ve getiri tercihlerinize uygun olmayabilir. Bu nedenle, sadece burada yer alan bilgilere dayanarak yatırım kararı verilmesi beklentilerinize uygun sonuçlar doğurmayabilir. Yatırımcılar, yatırım kararlarını kendi özel yatırım hedeflerine ve mali durumlarına göre ve gerekli gördüklerinde bağımsız danışmanların yardımıyla vermelidir.

Burada yer alan fiyatlar, veriler ve bilgilerin tam ve doğru olduğu garanti edilemez; içerik, haber verilmeksizin değiştirilebilir. Tüm veriler, İş Yatırım tarafından Borsa İstanbul A.Ş., Sermaye Piyasası Kurulu, Türkiye Cumhuriyet Merkez Bankası A.Ş. gibi kamu kurumları, çeşitli medya kuruluşları ve güvenilir olduğuna inanılan kaynaklardan alınmıştır. Bu kaynakların kullanılması nedeni ile ortaya çıkabilecek hatalardan İş Yatırım Menkul Değerler A.Ş. sorumlu değildir.

Bu rapor ve içindeki bilgiler bazı geleceğe dönük varsayımlar içermekle birlikte, bu varsayımlar kesin veya mutlak sonuçları garanti etmemektedir. Rapordaki bilgiler doğrulama, tamamlama veya değişiklik gerektirebilir. Bu doğrultuda, Şirket herhangi bir tarafa bildirimde bulunmaksızın veya izin almaksızın dilediği zaman gerekli değişiklikleri yapma hakkını saklı tutar.

Bu içeriğe ilişkin tüm telif hakları İş Yatırım Menkul Değerler A.Ş.’ye aittir. Bu içerik, açık iznimiz olmaksızın başkaları tarafından herhangi bir amaçla, kısmen veya tamamen çoğaltılamaz, dağıtılamaz, yayımlanamaz veya değiştirilemez ya da elektronik ortamda ek olarak gönderilemez. (www.isyatirim.com.tr)

Bu rapor, herhangi bir menkul kıymetinin satışı veya devralınmasına ilişkin bir teklif, davet veya yatırım yapma yönünde bir teşvik teşkil etmemektedir ve hiçbir hukuki anlaşma veya sözleşmeye dayanak oluşturmaz. Yatırımcıların, burada yer alan tüm konularla ilgili kendi araştırmalarını yapmaları ve yatırım kararlarını bu araştırmalar doğrultusunda almaları gerekmektedir. Bu raporun içeriğinin kullanımından doğabilecek zararlardan dolayı Şirket, Yönetim Kurulu Üyeleri, yöneticileri veya çalışanları sorumluluk veya yükümlülük kabul etmemektedir.

“Öneri bilgilendirmesi: İş Yatırım Menkul Değerler A.Ş.’nin (“İş Yatırım” veya “Şirket”), Borsa İstanbul A.Ş.’de (“BİST”) bünyesinde yer alan halka açık şirketler için AL, TUT ve SAT yönündeki önerileri BIST-100 endeksinin (endeks) beklenen getirisine göre değerlendirilmektedir. Tüm bu öneriler İş Yatırım Araştırma Bölümü analistleri tarafından şirketlerin ileride elde edeceği tahmin edilen karları, nakit akımları ve bilançolarına göre bağımsız olarak değerlendirilir. Ek olarak, analistler koşulların elverişsiz olduğu veya doğru değerlendirme yapmanın mümkün olmadığı durumlarda bazı hisse senetleri için geçici olarak GÖZDEN GEÇİRİLİYOR önerisi verebilirler. Münferit her şirket için yatırım önerisi sırasıyla belirtilen şu kriterlere göre değerlendirilir, İş Yatırım Hisse senedi tavsiye metodolojisi:

Artış Potansiyeli > %25 : AL ,
%10 < Artış Potansiyeli < %25 : TUT,
Artış Potansiyeli < %10 : SAT,

Her sınır değeri için analist +/- %5 kanaat kullanabilmektedir.

Teşekkürler

İŞ YATIRIM

