

Teknik Görünüm Raporu

27.02.2025

Araştırma Müdürlüğü

İŞ YATIRIM



BIST 100 Teknik Analiz Görünümü



Kodu	Son Fiyat	1 GünΔ	Pivot	1.Destek	2.Destek	1.Direnç	2.Direnç
BIST-100	9,573.21	1.29%	9,542	9,454	9,334	9,661	9,749
BIST-30	10,709.20	1.55%	10,672	10,567	10,425	10,814	10,919
BIST-50	8,516.55	1.42%	8,488	8,409	8,301	8,596	8,675

Vadeli Endeks Kontratı Teknik Analiz Görünümü



Destek Direnç Seviyeleri ve Pivot Değeri

Kodu	Son Fiyat	1 GünΔ	Pivot	1.Destek	2.Destek	1.Direnç	2.Direnç
F_XU0300225	10,767.00	1.68%	10,721	10,618	10,468	10,871	10,974
F_XU0300425	11,128.00	1.81%	11,084	10,974	10,819	11,239	11,349
F_XU0300625	11,690.00	1.55%	11,651	11,556	11,422	11,785	11,880

Vadeli Döviz Kontratı Teknik Analiz Görünümü



Destek Direnç Seviyeleri ve Pivot Değeri

Kodu	Son Fiyat	1 GünΔ	Pivot	1.Destek	2.Destek	1.Direnç	2.Direnç
F_USDTRY0225	36.4800	-0.19%	36.4940	36.4560	36.4320	36.5180	36.5560
F_USDTRY0325	37.4590	-0.16%	37.4680	37.4250	37.3910	37.5020	37.5450
F_USDTRY0425	38.5700	-0.23%	38.5910	38.5390	38.5080	38.6220	38.6740

Piyasa Görünümü

BIST100 -1 Ay Ort.Hac. Göre Hacim Artışı Olan Hisseler (Adet)

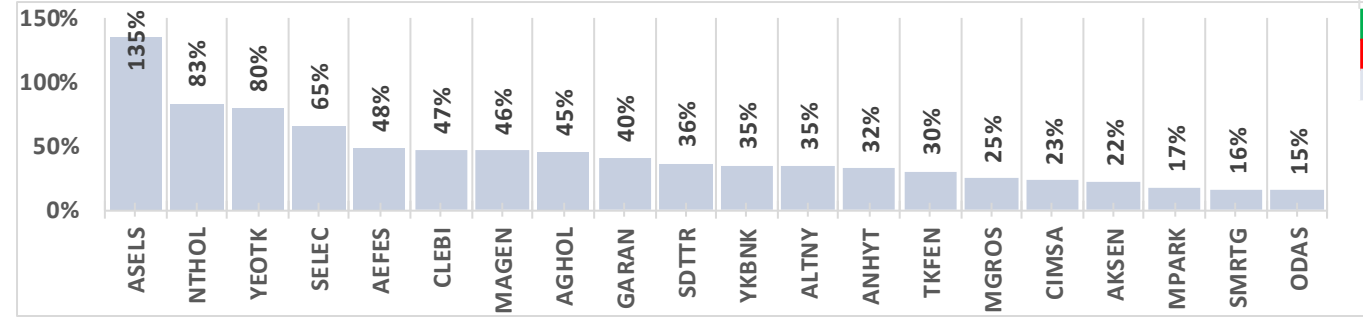

BIST-TUM Fiyatlar	
Artan	247
Azalan	320
Aynı	23

Şubat Vadeli Endeks Kontratı Alış Satış Rakamları

Aracı Kurum	Net(mn Lot)	Aracı Kurum	Net(mn Lot)
İş Yatırım	74,694	Teb Yatirim	-62,475
Bofa	27,364	Yapi Kredi	-40,071
Garanti BBVA	21,715	Tacirler	-8,170
Meksa Yatirim	5,263	Vakif Yat.	-3,849
Ak Yatirim	2,575	Yat.Finansman	-3,504
Aracı Kurum	Net(mn Lot)	Aracı Kurum	Net(mn Lot)
İş Yatırım	128,143	Yapi Kredi	-50,861
Bofa	87,531	Vakif Yat.	-36,363
HSBC Yatirim	5,482	Gedik Yatirim	-26,428
Meksa Yatirim	4,005	Teb Yatirim	-24,762
Unlu Menkul	1,955	Garanti BBVA	-19,731

Endeks Sözleşmesi Açık Pozisyon Sayıları

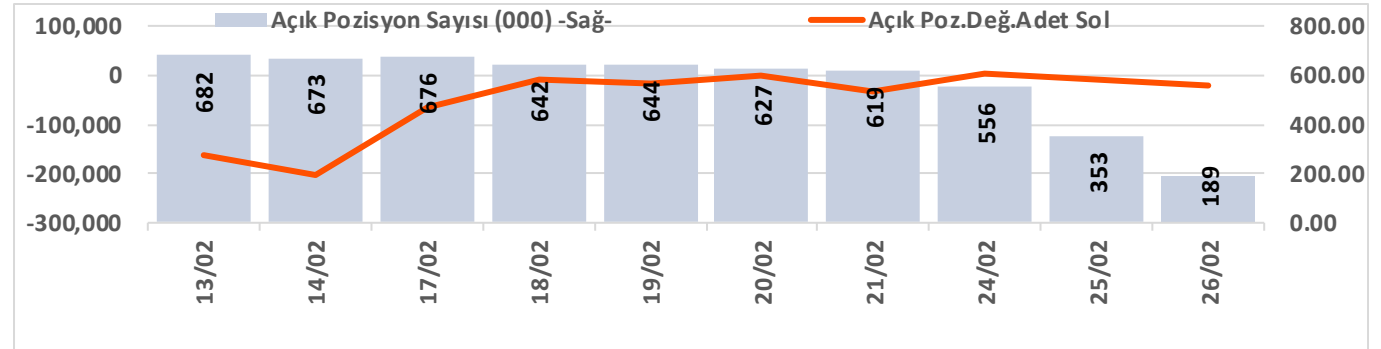

Şubat Vadeli USDTRY Kontratı Alış Satış Rakamları

Aracı Kurum	Net(mn Lot)	Aracı Kurum	Net(mn Lot)
İş Yatırım	191,578	Akbank	-151,929
Teb Yatirim	67,986	Yapi Kredi Yat.	-33,833
Bofa	40,387	QNB Bank	-29,981
Ak Yatirim	13,970		-22,000
Gedik Yatirim	3,280	Burgan Yatirim	-19,000
Aracı Kurum	Net(mn Lot)	Aracı Kurum	Net(mn Lot)
Teb Yatirim	198,244	Bofa	-194,307
QNB Bank	85,028	İş Yatırım	-163,833
Global Menkul	51,496	QNB Finans	-49,853
Burgan Yatirim	30,589	Akbank	-19,545
	19,176	Vakif Yat.	-7,454

Döviz Sözleşmesi Açık Pozisyon Sayıları

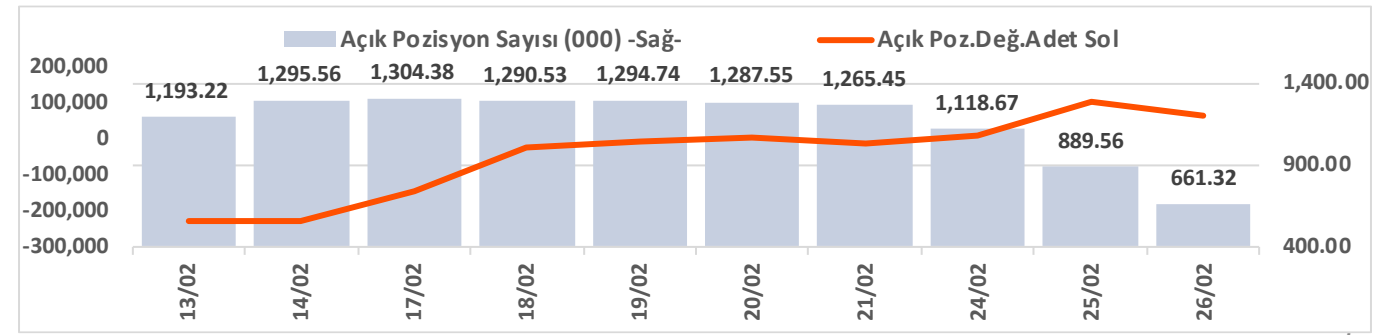



Şirketler Teknik Analiz Görünümü – Garanti Bankası



Kodu	Son	1G Değ.	Yab. %	3A Ort.H	Pivot	1.Destek	2.Destek	1.Direnç	2.Direnç
GARAN	126.30	0.24%	9.74	82.7 mn\$	126.57	124.50	122.50	128.50	130.50

Şirketler Teknik Analiz Görünümü – Türk Hava Yolları



Kodu	Son	1G Değ.	Yab. %	3A Ort.H	Pivot	1.Destek	2.Destek	1.Direnç	2.Direnç
THYAO	308.25	1.15%	30.07	248.7 mn\$	307.75	305.50	303.00	310.50	313.00

Şirketler Teknik Analiz Görünümü – İş Bankası



Kodu	Son	1G Değ.	Yab. %	3A Ort.H	Pivot	1.Destek	2.Destek	1.Direnç	2.Direnç
ISCTR	15.18	4.69%	30.36	185.0 mn\$	14.90	14.60	14.05	15.45	15.75

Şirketler Teknik Analiz Görünümü – Akbank



Kodu	Son	1G Değ.	Yab. %	3A Ort.H	Pivot	1.Destek	2.Destek	1.Direnç	2.Direnç
AKBNK	67.50	2.04%	53.34	159.6 mn\$	66.87	66.05	64.55	68.35	69.15

Şirketler Teknik Analiz Görünümü – Yapı Kredi Bankası



Kodu	Son	1G Değ.	Yab. %	3A Ort.H	Pivot	1.Destek	2.Destek	1.Direnç	2.Direnç
YKBNK	29.28	3.10%	35.01	170.9 mn\$	28.95	28.50	27.75	29.70	30.15

Şirketler Teknik Analiz Görünümü – Vakıfbank



Kodu	Son	1G Değ.	Yab. %	3A Ort.H	Pivot	1.Destek	2.Destek	1.Direnç	2.Direnç
VAKBN	25.94	2.45%	2.33	19.4 mn\$	25.76	25.30	24.65	26.40	26.85

Şirketler Teknik Analiz Görünümü – Halkbank

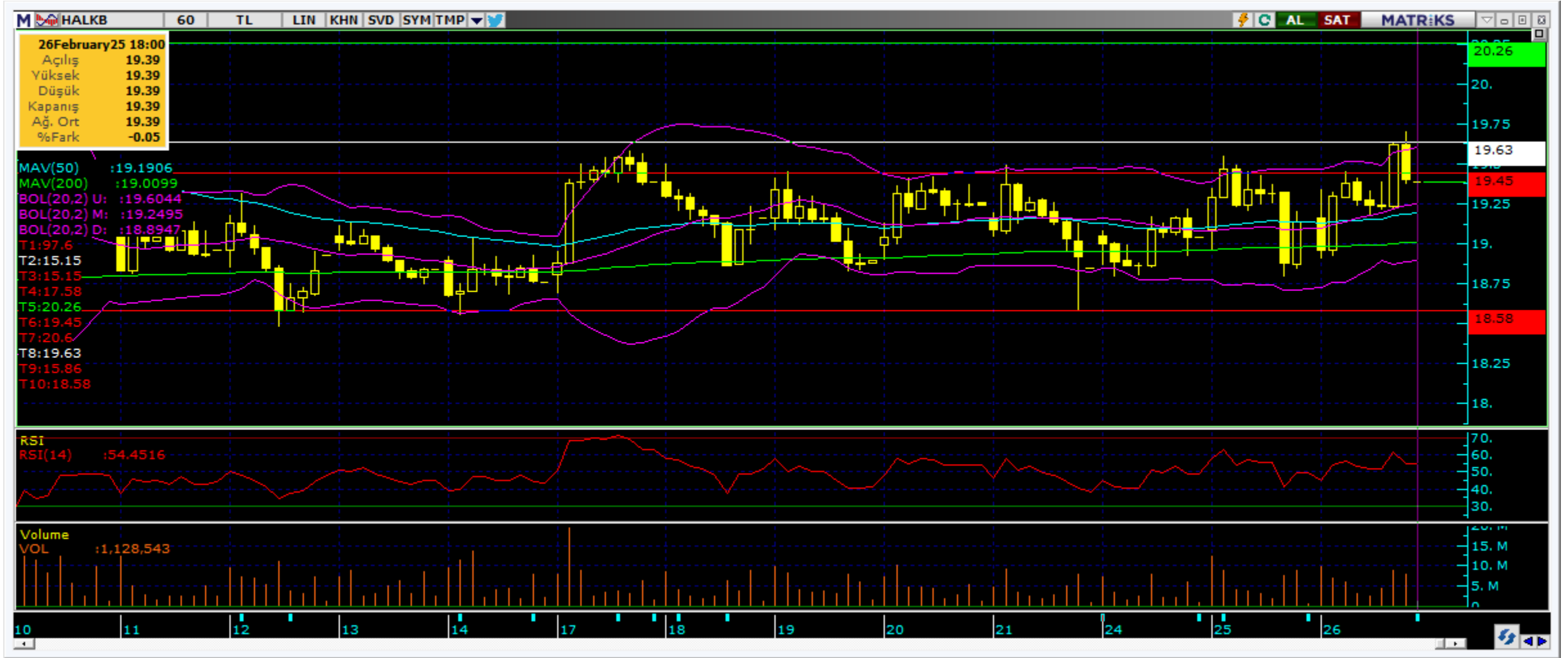

Kodu	Son	1G Değ.	Yab. %	3A Ort.H	Pivot	1.Destek	2.Destek	1.Direnç	2.Direnç
HALKB	19.39	1.31%	1.62	23.4 mn\$	19.33	18.95	18.55	19.75	20.10

Şirketler Teknik Analiz Görünümü – Emlak Konut GYO



Kodu	Son	1G Değ.	Yab. %	3A Ort.H	Pivot	1.Destek	2.Destek	1.Direnç	2.Direnç
EKGYO	13.77	2.30%	18.44	84.9 mn\$	13.70	13.55	13.35	13.90	14.05

Şirketler Teknik Analiz Görünümü – Turkcell İletişim



Kodu	Son	1G Değ.	Yab. %	3A Ort.H	Pivot	1.Destek	2.Destek	1.Direnç	2.Direnç
TCELL	105.30	1.06%	66.77	62.6 mn\$	104.90	103.50	102.00	106.50	107.50

Şirketler Teknik Analiz Görünümü – Şişecam



Kodu	Son	1G Değ.	Yab. %	3A Ort.H	Pivot	1.Destek	2.Destek	1.Direnç	2.Direnç
SISE	36.00	0.67%	12.38	44.9 mn\$	35.93	35.65	35.35	36.25	36.55

Şirketler Teknik Analiz Görünümü – Koç Holding



Kodu	Son	1G Değ.	Yab. %	3A Ort.H	Pivot	1.Destek	2.Destek	1.Direnç	2.Direnç
KCHOL	149.50	-0.40%	48.05	121.7 mn\$	149.63	148.00	146.50	151.00	153.00

Şirketler Teknik Analiz Görünümü – Anadolu Grubu Holding



Kodu	Son	1G Değ.	Yab. %	3A Ort.H	Pivot	1.Destek	2.Destek	1.Direnç	2.Direnç
AGHOL	311.75	3.49%	22.62	7.9 mn\$	308.92	302.50	293.00	318.50	325.00

Şirketler Teknik Analiz Görünümü – Arçelik



Kodu	Son	1G Değ.	Yab. %	3A Ort.H	Pivot	1.Destek	2.Destek	1.Direnç	2.Direnç
ARCLK	123.80	1.31%	16.73	8.8 mn\$	122.90	121.50	119.00	125.50	127.00

Şirketler Teknik Analiz Görünümü – Alarko Holding



Kodu	Son	1G Değ.	Yab. %	3A Ort.H	Pivot	1.Destek	2.Destek	1.Direnç	2.Direnç
ALARK	75.95	0.20%	8.60	12.0 mn\$	76.02	75.10	74.20	76.90	77.80

Şirketler Teknik Analiz Görünümü – Sabancı Holding

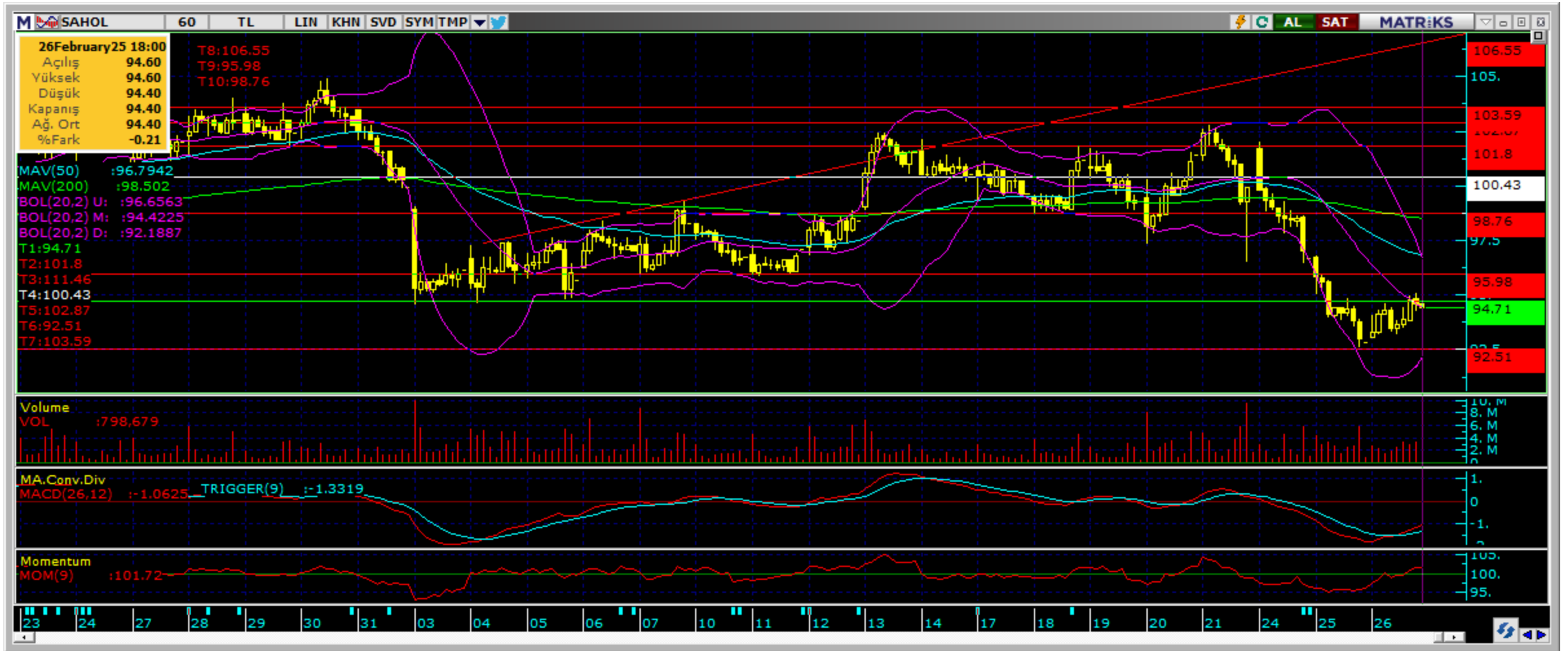

Kodu	Son	1G Değ.	Yab. %	3A Ort.H	Pivot	1.Destek	2.Destek	1.Direnç	2.Direnç
SAHOL	94.40	1.72%	42.78	49.1 mn\$	94.17	93.30	92.15	95.30	96.15

Şirketler Teknik Analiz Görünümü – Mavi Giyim



Kodu	Son	1G Değ.	Yab. %	3A Ort.H	Pivot	1.Destek	2.Destek	1.Direnç	2.Direnç
MAVI	66.40	1.37%	36.78	14.2 mn\$	66.42	65.25	64.05	67.60	68.75

Şirketler Teknik Analiz Görünümü – Şok Market



Kodu	Son	1G Değ.	Yab. %	3A Ort.H	Pivot	1.Destek	2.Destek	1.Direnç	2.Direnç
SOKM	37.60	0.80%	33.90	9.0 mn\$	37.40	36.95	36.30	38.05	38.50

Şirketler Teknik Analiz Görünümü – Doğan Holding



Kodu	Son	1G Değ.	Yab. %	3A Ort.H	Pivot	1.Destek	2.Destek	1.Direnç	2.Direnç
DOHOL	13.04	0.85%	20.19	10.0 mn\$	13.01	12.90	12.75	13.15	13.25

Bugün hareketlenmesi muhtemel hisseler ↑ ENJSA



Kodu	Son	Yab. %	Pivot	1.Destek	2.Destek	1.Direnç	2.Direnç	1 Ay Ort.Hac.(Adet) / Son	Fark
ENJSA	57.95	23.11	57.77	57.25	56.50	58.50	59.00	3.9 mn / 2.9 mn	▼ -27%

Bugün hareketlenmesi muhtemel hisseler ↑ AEFES



Kodu	Son	Yab. %	Pivot	1.Destek	2.Destek	1.Direnç	2.Direnç	1 Ay Ort.Hac.(Adet) / Son	Fark
AEFES	170.50	42.81	168.37	163.00	156.00	175.50	181.00	6.9 mn / 10.3 mn	▲ 48%



Bugün hareketlenmesi muhtemel hisseler ↑ AGHOL



Kodu	Son	Yab. %	Pivot	1.Destek	2.Destek	1.Direnç	2.Direnç	1 Ay Ort.Hac.(Adet) / Son	Fark
AGHOL	311.75	22.62	308.92	302.50	293.00	318.50	325.00	0.7 mn / 1.1 mn	▲ 45%

Şirketler Teknik Analiz Görünümü – BIST 30 Seviyeler

Kodu	Son	1G Değ.	Yab. %	3A Ort.H	Pivot	1.Destek	2.Destek	1.Direnç	2.Direnç
AEFES	170.50	5.57%	42.81	38.3 mn\$	168.37	163.00	156.00	175.50	181.00
AKBNK	67.50	2.04%	53.34	159.6 mn\$	66.87	66.05	64.55	68.35	69.15
ALARK	75.95	0.20%	8.60	12.0 mn\$	76.02	75.10	74.20	76.90	77.80
ASELS	86.00	6.17%	35.03	66.2 mn\$	85.28	83.40	80.85	87.85	89.75
ASTOR	104.00	-2.07%	35.36	41.4 mn\$	104.83	103.00	101.50	106.00	108.00
BIMAS	510.00	1.09%	49.50	74.4 mn\$	510.00	504.00	498.00	516.00	522.00
EKGYO	13.77	2.30%	18.44	84.9 mn\$	13.70	13.55	13.35	13.90	14.05
ENKAI	48.60	1.42%	32.86	19.5 mn\$	48.48	47.70	46.85	49.35	50.10
EREGL	21.88	0.09%	18.23	114.8 mn\$	21.89	21.70	21.55	22.05	22.25
FROTO	889.50	0.11%	33.99	29.6 mn\$	890.50	882.00	874.50	898.00	906.50
GARAN	126.30	0.24%	9.74	82.7 mn\$	126.57	124.50	122.50	128.50	130.50
HEKTS	3.36	0.60%	8.36	19.8 mn\$	3.35	3.33	3.29	3.39	3.41
ISCTR	15.18	4.69%	30.36	185.0 mn\$	14.90	14.60	14.05	15.45	15.75
KCHOL	149.50	-0.40%	48.05	121.7 mn\$	149.63	148.00	146.50	151.00	153.00
KONTR	31.20	0.19%	7.92	16.0 mn\$	31.21	30.70	30.20	31.70	32.20
KOZAL	23.20	-0.26%	20.92	48.4 mn\$	23.14	22.85	22.50	23.50	23.75
KRDMD	26.22	-0.76%	16.03	38.7 mn\$	26.35	26.05	25.90	26.50	26.80
MGROS	556.00	0.27%	34.02	23.8 mn\$	556.83	551.00	546.50	561.50	567.50
PETKM	16.43	0.24%	8.87	27.1 mn\$	16.42	16.30	16.20	16.55	16.65
PGSUS	232.50	0.17%	34.88	56.9 mn\$	232.43	231.00	229.00	234.00	235.50
SAHOL	94.40	1.72%	42.78	49.1 mn\$	94.17	93.30	92.15	95.30	96.15
SASA	3.48	0.29%	8.16	62.9 mn\$	3.49	3.45	3.42	3.52	3.56
SISE	36.00	0.67%	12.38	44.9 mn\$	35.93	35.65	35.35	36.25	36.55
TCELL	105.30	1.06%	66.77	62.6 mn\$	104.90	103.50	102.00	106.50	107.50
THYAO	308.25	1.15%	30.07	248.7 mn\$	307.75	305.50	303.00	310.50	313.00
TOASO	201.80	2.02%	18.77	38.9 mn\$	199.50	195.50	189.50	205.50	209.50
TTKOM	49.00	1.74%	27.81	33.5 mn\$	48.82	48.25	47.50	49.55	50.10
TUPRS	125.40	1.54%	25.46	71.6 mn\$	124.97	123.50	121.50	127.00	128.50
ULKER	109.80	-1.08%	68.57	27.2 mn\$	110.00	108.50	107.50	111.00	112.50
YKBNK	29.28	3.10%	35.01	170.9 mn\$	28.95	28.50	27.75	29.70	30.15

Kısa Vadeli İşlem Önerilerinin Perf./ Raporlar / Tarihi Zirveler

Tarih sıralamasına göre son 10 tane işlem önerimiz ve performansları aşağıdaki tabloda gösterilmektedir.

	Öneri	Öneri Tarihi	AL	SAT	Acilis	Hedef	Hedef	Stop	Stop	Kapanis	Kapanış	Getiri/	Gün	Öneri
					Fiyat (₺)	Fiyat (TL)	%	Fiyat (₺)	%	Fiyat (₺)	Tarih	Zarar	Sayısı	Durumu
Kısa Vadeli İşlem Önerileri	Hisse	26/02/2025	EKGYO		13.66	13.96	2.2%	13.47	-1.4%	13.84	26/02/2025	1.3%	0	Kapalı
	Hisse	26/02/2025	ALARK		76.40	78.05	2.2%	75.35	-1.4%					Açık
	Hisse	26/02/2025	AEFES		166.30	169.90	2.2%	164	-1.4%	170.10	26/02/2025	2.3%	0	Kapalı
	Hisse	26/02/2025	ENJSA		57.80	59.05	2.2%	57	-1.4%					Açık
	Hisse	26/02/2025	ENKAI		48.16	49.20	2.2%	47.48	-1.4%	48.94	26/02/2025	1.6%	0	Kapalı
	Hisse	26/02/2025	AGHOL		309.50	316.25	2.2%	305.25	-1.4%					Açık
	Hisse	26/02/2025	ENKAI		48.82	49.86	2.1%	48.36	-0.9%					Açık
	Hisse	26/02/2025	AEFES		170.50	174.20	2.2%	168.2	-1.3%					Açık
	Hisse	26/02/2025	AKBNK		66.70	68.15	2.2%	66.1	-0.9%	67.55	26/02/2025	1.3%	0	Kapalı
Hisse	26/02/2025		KONTR		31.64	30.96	-2.1%	31.94	0.9%					Açık
Orta Vadeli İşlem Önerileri	Hisse	16/01/2025	CCOLA		59.60	68.50	14.9%	56.6	-5.0%	56.00	03/02/2025	-6.0%	18	Kapalı
	Hisse	20/01/2025	TSKB		13.56	15.61	15.1%	12.89	-4.9%	12.89	05/02/2025	-4.9%	16	Kapalı
	Hisse	24/01/2025	AEFES		165.60	190.60	15.1%	157.4	-5.0%	157.40	04/02/2025	-5.0%	11	Kapalı
	Hisse	24/01/2025	LOGO		117.90	136.30	15.6%	112.1	-4.9%	112.10	11/02/2025	-4.9%	18	Kapalı
	Hisse	30/01/2025	ASELS		88.70	102.10	15.1%	84.75	-4.5%	84.75	10/02/2025	-4.5%	11	Kapalı
	Hisse	04/02/2025	TOASO		226.60	260.75	15.1%	218.7	-3.5%	218.70	05/02/2025	-3.5%	1	Kapalı
	Hisse	04/02/2025	KCHOL		162.80	187.30	15.0%	154.8	-4.9%	150.40	20/02/2025	-7.6%	16	Kapalı
	Hisse	06/02/2025	MAVI		97.90	112.60	15.0%	93.05	-5.0%	93.05	21/02/2025	-5.0%	15	Kapalı
	Hisse	14/02/2025	TOASO		207.20	238.40	15.1%	198.4	-4.2%	198.40	25/02/2025	-4.2%	11	Kapalı
	Hisse	21/02/2025	ANSGR		117.00	134.70	15.1%	111.2	-5.0%	111.20	25/02/2025	-5.0%	4	Kapalı

Zirve Kapanışı Yapan BIST Hisseleri

DERHL BMSTL ODINE SNKRN MACKO ESEN GRTHO BEGYO BULGS VSNMD
ZRGYO DSTKF SAFKR

Tüm önerilerimize eşzamanlı olarak ulaşmak isteyenler Trademaster Mobile uygulamasında yer alan «Bildirimler» sekmesinde yer alan bildirimleri takip edebilirler.

[İş Yatırım TradeMaster Mobil - Android Apps on Google Play](#)

[TradeMaster Mobile App Store'da \(apple.com\)](#)

Bugün hareketlenmesi muhtemel hisseler

Kodu	Son	Pivot	1.Destek	2.Destek	1.Direnc	2.Direnc
ENJSA	57.95	57.77	57.25	56.50	58.50	59.00
AEFES	170.50	168.37	163.00	156.00	175.50	181.00
AGHOL	311.75	308.92	302.50	293.00	318.50	325.00

*Tarihi yüksek seviyelerdeki hisseler, long yönde değerlendirilmelidir. Bu hisseler geçtiğimiz günlerde de tarihi zirve yapmış veya ilk kez tarihi zirve yapıyor olabilir. Bu hisseleri elinde tutan hiçbir yatırımcı TL bazında zararda değildir. Fiyat grafiğinin (TL grafikler) sol tarafında mevcut fiyattan yüksek fiyatta maliyeti olan yatırımcı yoktur. Dolayısıyla yükselen fiyatlar, zararda olan yatırımcıların satışlarıyla karşılaşmaz, sadece kar realizasyonu yapan yatırımcılar olabilir. Bu bağlamda yükselen bir stop fiyatıyla bu kağıtlarda yatırımcı olmak çok uygun bir risk/kazanç oranı sunmaktadır.

Uyarı Notu

İşbu rapor içerisinde yer alan bilgiler, İş Yatırım Menkul Değerler A.Ş. (“İş Yatırım” veya “Şirket”) tarafından bilgilendirme amacı ile hazırlanmıştır. Yatırım bilgi, yorum ve tavsiyeleri yatırım danışmanlığı kapsamında değildir. Yatırım danışmanlığı hizmeti; aracı kurumlar, portföy yönetim şirketleri, mevduat kabul etmeyen bankalar ile müşteri arasında imzalanacak yatırım danışmanlığı sözleşmesi çerçevesinde sunulmaktadır. Burada yer alan yorum ve tavsiyeler, yorum ve tavsiyede bulunanların kişisel görüşlerine dayanmaktadır. Herhangi bir yatırım aracının alım-satım önerisi ya da getiri vaadi olarak yorumlanmamalıdır. Bu görüşler mali durumunuz ile risk ve getiri tercihlerinize uygun olmayabilir. Bu nedenle, sadece burada yer alan bilgilere dayanarak yatırım kararı verilmesi beklentilerinize uygun sonuçlar doğurmayabilir. Yatırımcılar, yatırım kararlarını kendi özel yatırım hedeflerine ve mali durumlarına göre ve gerekli gördüklerinde bağımsız danışmanların yardımıyla vermelidir.

Burada yer alan fiyatlar, veriler ve bilgilerin tam ve doğru olduğu garanti edilemez; içerik, haber verilmeksizin değiştirilebilir. Tüm veriler, İş Yatırım tarafından Borsa İstanbul A.Ş., Sermaye Piyasası Kurulu, Türkiye Cumhuriyet Merkez Bankası A.Ş. gibi kamu kurumları, çeşitli medya kuruluşları ve güvenilir olduğuna inanılan kaynaklardan alınmıştır. Bu kaynakların kullanılması nedeni ile ortaya çıkabilecek hatalardan İş Yatırım Menkul Değerler A.Ş. sorumlu değildir.

Bu rapor ve içindeki bilgiler bazı geleceğe dönük varsayımlar içermekle birlikte, bu varsayımlar kesin veya mutlak sonuçları garanti etmemektedir. Rapordaki bilgiler doğrulama, tamamlama veya değişiklik gerektirebilir. Bu doğrultuda, Şirket herhangi bir tarafa bildirimde bulunmaksızın veya izin almaksızın dilediği zaman gerekli değişiklikleri yapma hakkını saklı tutar.

Bu içeriğe ilişkin tüm telif hakları İş Yatırım Menkul Değerler A.Ş.’ye aittir. Bu içerik, açık iznimiz olmaksızın başkaları tarafından herhangi bir amaçla, kısmen veya tamamen çoğaltılamaz, dağıtılamaz, yayımlanamaz veya değiştirilemez ya da elektronik ortamda ek olarak gönderilemez. (www.isyatirim.com.tr)

Bu rapor, herhangi bir menkul kıymetinin satışı veya devralınmasına ilişkin bir teklif, davet veya yatırım yapma yönünde bir teşvik teşkil etmemektedir ve hiçbir hukuki anlaşma veya sözleşmeye dayanak oluşturmaz. Yatırımcıların, burada yer alan tüm konularla ilgili kendi araştırmalarını yapmaları ve yatırım kararlarını bu araştırmalar doğrultusunda almaları gerekmektedir. Bu raporun içeriğinin kullanımından doğabilecek zararlardan dolayı Şirket, Yönetim Kurulu Üyeleri, yöneticileri veya çalışanları sorumluluk veya yükümlülük kabul etmemektedir.

“Öneri bilgilendirmesi: İş Yatırım Menkul Değerler A.Ş.’nin (“İş Yatırım” veya “Şirket”), Borsa İstanbul A.Ş.’de (“BİST”) bünyesinde yer alan halka açık şirketler için AL, TUT ve SAT yönündeki önerileri BIST-100 endeksinin (endeks) beklenen getirisine göre değerlendirilmektedir. Tüm bu öneriler İş Yatırım Araştırma Bölümü analistleri tarafından şirketlerin ileride elde edeceği tahmin edilen karları, nakit akımları ve bilançolarına göre bağımsız olarak değerlendirilir. Ek olarak, analistler koşulların elverişsiz olduğu veya doğru değerlendirme yapmanın mümkün olmadığı durumlarda bazı hisse senetleri için geçici olarak GÖZDEN GEÇİRİLİYOR önerisi verebilirler. Münferit her şirket için yatırım önerisi sırasıyla belirtilen şu kriterlere göre değerlendirilir, İş Yatırım Hisse senedi tavsiye metodolojisi:

Artış Potansiyeli > %25 : AL ,
%10 < Artış Potansiyeli < %25 : TUT,
Artış Potansiyeli < %10 : SAT,

Her sınır değeri için analist +/- %5 kanaat kullanabilmektedir.

Teşekkürler

İŞ YATIRIM

