

Teknik Görünüm Raporu

25.02.2025

Araştırma Müdürlüğü

İŞ YATIRIM



BIST 100 Teknik Analiz Görünümü



Kodu	Son Fiyat	1 GünΔ	Pivot	1.Destek	2.Destek	1.Direnç	2.Direnç
BIST-100	9,574.83	-0.29%	9,609	9,512	9,450	9,672	9,768
BIST-30	10,647.63	-0.39%	10,690	10,568	10,487	10,770	10,893
BIST-50	8,491.57	-0.29%	8,522	8,436	8,380	8,578	8,665

Vadeli Endeks Kontratı Teknik Analiz Görünümü

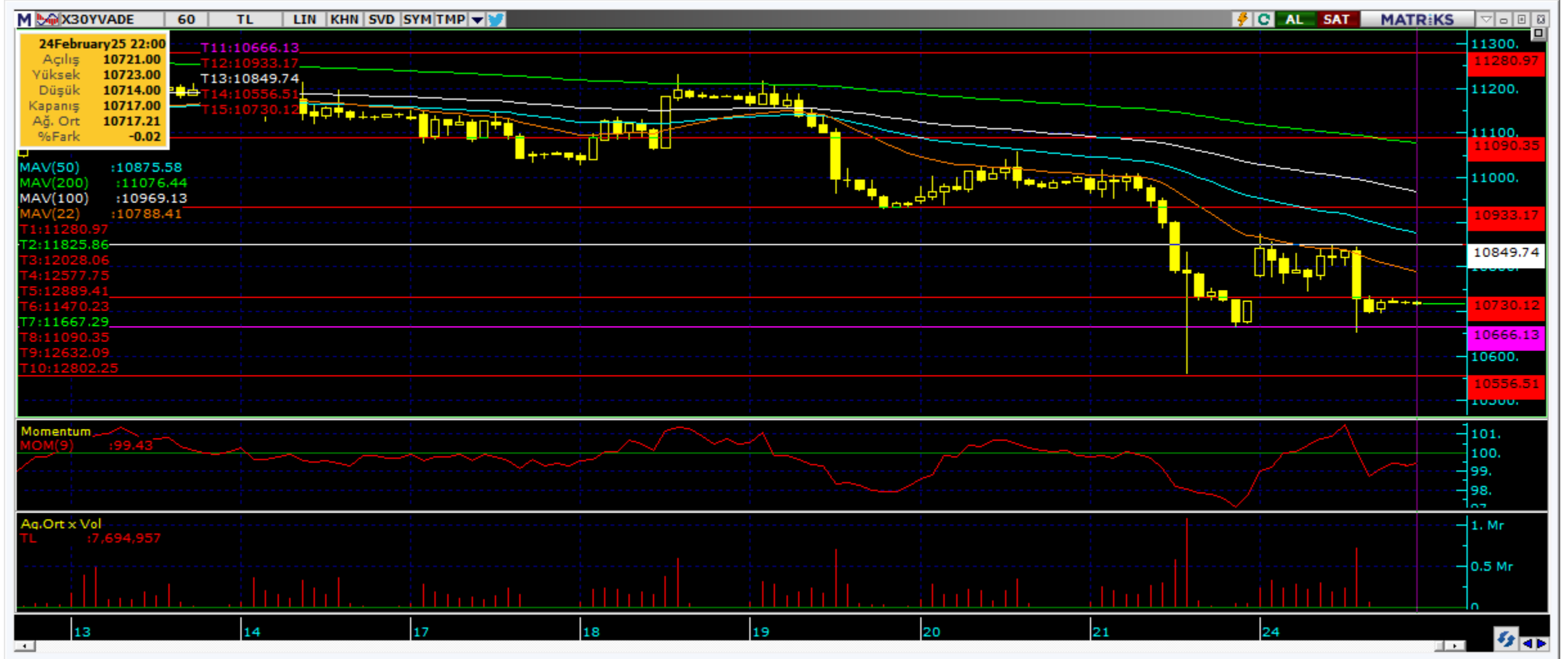

Destek Direnç Seviyeleri ve Pivot Değeri

Kodu	Son Fiyat	1 GünΔ	Pivot	1.Destek	2.Destek	1.Direnç	2.Direnç
F_XU0300225	10,700.00	-0.32%	10,743	10,611	10,523	10,831	10,963
F_XU0300425	11,106.00	-0.16%	11,143	11,025	10,945	11,223	11,341
F_XU0300625	11,686.00	-0.33%	11,718	11,618	11,550	11,786	11,886

Vadeli Döviz Kontratı Teknik Analiz Görünümü



Destek Direnç Seviyeleri ve Pivot Değeri

Kodu	Son Fiyat	1 GünΔ	Pivot	1.Destek	2.Destek	1.Direnç	2.Direnç
F_USDTRY0225	36.5500	-0.10%	36.5437	36.5113	36.4727	36.5823	36.6147
F_USDTRY0325	37.5370	-0.09%	37.5360	37.5010	37.4650	37.5720	37.6070
F_USDTRY0425	38.6450	-0.12%	38.6520	38.6010	38.5570	38.6960	38.7470

Piyasa Görünümü

BIST100 -1 Ay Ort.Hac. Göre Hacim Artışı Olan Hisseler (Adet)

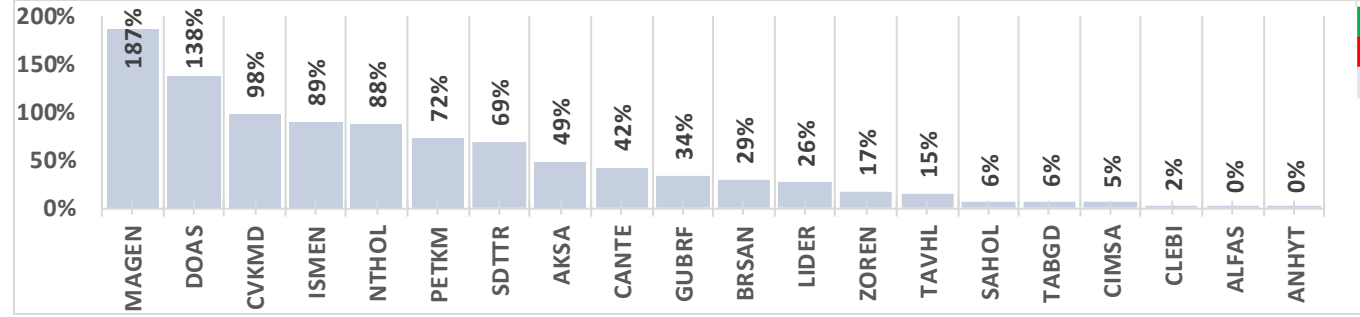

BIST-TUM Fiyatlar	
Artan	380
Azalan	183
Aynı	27

Şubat Vadeli Endeks Kontratı Alış Satış Rakamları

Aracı Kurum	Net(mn Lot)	Aracı Kurum	Net(mn Lot)
24/02/2025			
Teb Yatirim	14,792	Bofa	-12,386
HSBC Yatirim	8,920	Tera Yatirim Me	-4,118
İş Yatirim	4,971	QNB Finans	-3,231
Garanti BBVA	4,883	Halk Yatirim	-2,985
Meksa Yatirim	1,510	Deniz Yatirim	-2,793
Oca-Şub			
Teb Yatirim	52,665	İş Yatirim	-38,122
Bofa	46,798	Garanti BBVA	-35,578
HSBC Yatirim	15,981	Vakif Yat.	-19,339
Deniz Yatirim	9,888	Gedik Yatirim	-17,830
Ziraat Yat.	5,373	İnfo	-8,006

Endeks Sözleşmesi Açık Pozisyon Sayıları

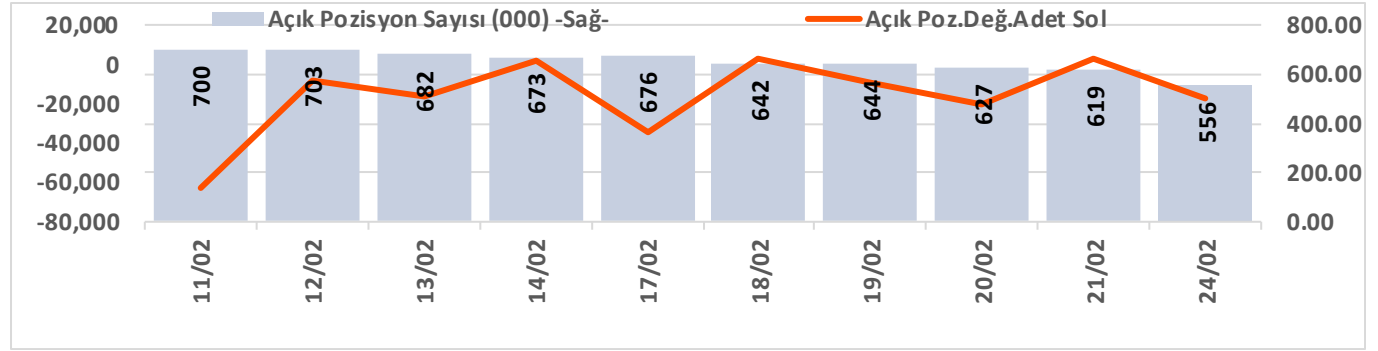

Şubat Vadeli USDTRY Kontratı Alış Satış Rakamları

Aracı Kurum	Net(mn Lot)	Aracı Kurum	Net(mn Lot)
24/02/2025			
İş Yatirim	48,518	Akbank	-66,509
Bofa	29,411		-24,000
Ak Yatirim	19,947		-15,000
Garanti BBVA	19,326	İşbank	-10,000
Deniz Yatirim	6,584	Odeabank	-9,422
Oca-Şub			
Akbank	270,221	İş Yatirim	-472,354
QNB Bank	115,684	Bofa	-251,942
Teb Yatirim	105,386	Ak Yatirim	-74,781
Burgan Yatirim	74,589	QNB Finans	-49,129
	58,176	HSBC Yatirim	-9,110

Döviz Sözleşmesi Açık Pozisyon Sayıları

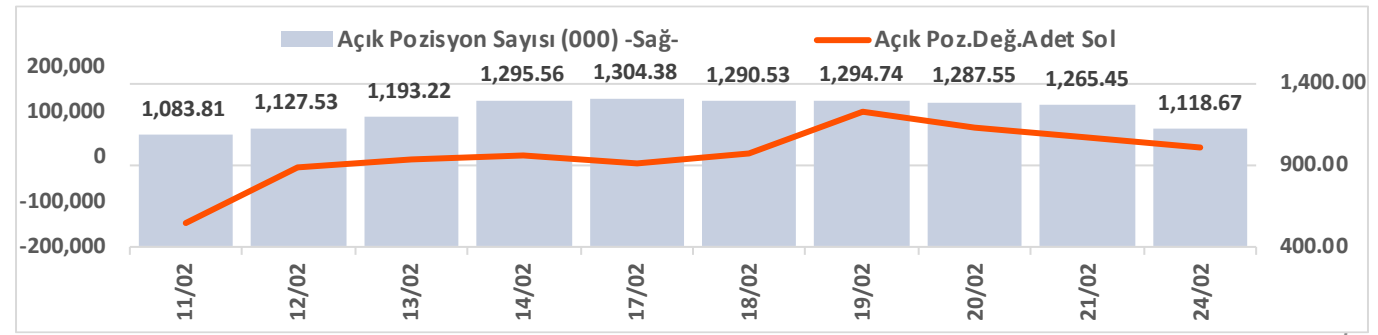

Şirketler Teknik Analiz Görünümü – Garanti Bankası



Kodu	Son	1G Değ.	Yab. %	3A Ort.H	Pivot	1.Destek	2.Destek	1.Direnç	2.Direnç
GARAN	125.30	-2.11%	9.88	81.6 mn\$	126.57	123.50	122.00	128.50	131.50



Şirketler Teknik Analiz Görünümü – Türk Hava Yolları



Kodu	Son	1G Değ.	Yab. %	3A Ort.H	Pivot	1.Destek	2.Destek	1.Direnç	2.Direnç
THYAO	309.50	0.08%	30.61	250.2 mn\$	310.75	307.00	305.00	313.00	316.50

Şirketler Teknik Analiz Görünümü – İş Bankası

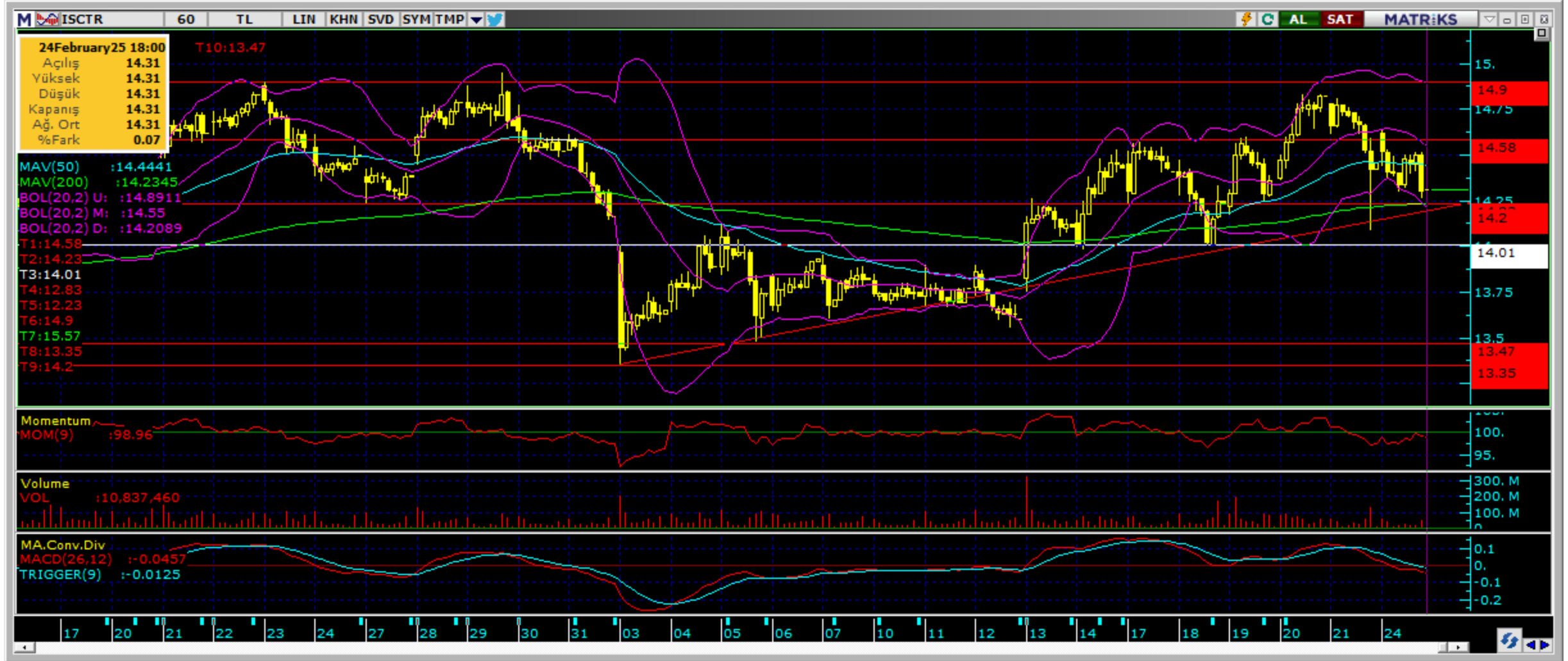

Kodu	Son	1G Değ.	Yab. %	3A Ort.H	Pivot	1.Destek	2.Destek	1.Direnç	2.Direnç
ISCTR	14.31	-1.04%	31.50	184.5 mn\$	14.40	14.20	14.05	14.55	14.75

Şirketler Teknik Analiz Görünümü – Akbank



Kodu	Son	1G Değ.	Yab. %	3A Ort.H	Pivot	1.Destek	2.Destek	1.Direnç	2.Direnç
AKBNK	64.80	0.00%	53.96	159.5 mn\$	65.02	64.10	63.35	65.75	66.65

Şirketler Teknik Analiz Görünümü – Yapı Kredi Bankası



Kodu	Son	1G Değ.	Yab. %	3A Ort.H	Pivot	1.Destek	2.Destek	1.Direnç	2.Direnç
YKBNK	28.32	0.78%	35.14	170.3 mn\$	28.35	28.00	27.70	28.65	29.00

Şirketler Teknik Analiz Görünümü – Vakıfbank



Kodu	Son	1G Değ.	Yab. %	3A Ort.H	Pivot	1.Destek	2.Destek	1.Direnç	2.Direnç
VAKBN	25.00	0.24%	2.37	19.5 mn\$	25.06	24.80	24.65	25.25	25.50

Şirketler Teknik Analiz Görünümü – Halkbank

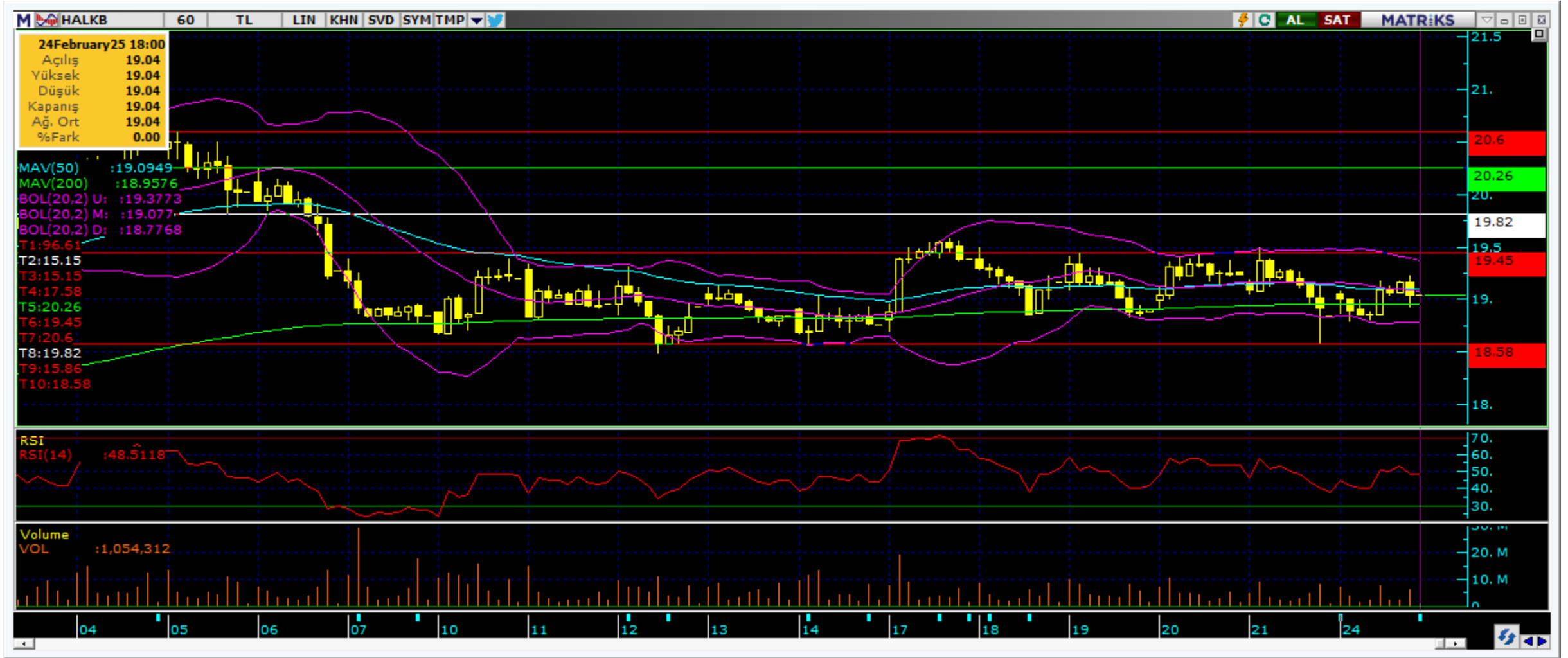

Kodu	Son	1G Değ.	Yab. %	3A Ort.H	Pivot	1.Destek	2.Destek	1.Direnç	2.Direnç
HALKB	19.04	1.01%	1.62	23.2 mn\$	19.02	18.80	18.60	19.25	19.45

Şirketler Teknik Analiz Görünümü – Emlak Konut GYO



Kodu	Son	1G Değ.	Yab. %	3A Ort.H	Pivot	1.Destek	2.Destek	1.Direnç	2.Direnç
EKGYO	13.47	-2.74%	19.38	85.0 mn\$	13.66	13.25	13.05	13.85	14.25

Şirketler Teknik Analiz Görünümü – Turkcell İletişim



Kodu	Son	1G Değ.	Yab. %	3A Ort.H	Pivot	1.Destek	2.Destek	1.Direnç	2.Direnç
TCELL	103.70	-1.71%	67.04	63.2 mn\$	104.57	102.50	101.00	106.00	108.00

Şirketler Teknik Analiz Görünümü – Şişecam



Kodu	Son	1G Değ.	Yab. %	3A Ort.H	Pivot	1.Destek	2.Destek	1.Direnç	2.Direnç
SISE	36.10	0.22%	12.37	45.3 mn\$	36.27	35.75	35.45	36.60	37.10

Şirketler Teknik Analiz Görünümü – Koç Holding



Kodu	Son	1G Değ.	Yab. %	3A Ort.H	Pivot	1.Destek	2.Destek	1.Direnç	2.Direnç
KCHOL	150.50	-0.07%	47.45	122.2 mn\$	151.00	149.50	148.50	152.00	153.50

Şirketler Teknik Analiz Görünümü – Anadolu Grubu Holding



Kodu	Son	1G Değ.	Yab. %	3A Ort.H	Pivot	1.Destek	2.Destek	1.Direnç	2.Direnç
AGHOL	305.50	-1.69%	22.62	7.9 mn\$	308.83	302.00	298.50	312.50	319.50

Şirketler Teknik Analiz Görünümü – Arçelik



Kodu	Son	1G Değ.	Yab. %	3A Ort.H	Pivot	1.Destek	2.Destek	1.Direnç	2.Direnç
ARCLK	124.40	-0.16%	16.55	9.0 mn\$	125.03	123.50	122.50	126.00	127.50

Şirketler Teknik Analiz Görünümü – Alarko Holding



Kodu	Son	1G Değ.	Yab. %	3A Ort.H	Pivot	1.Destek	2.Destek	1.Direnç	2.Direnç
ALARK	77.30	-0.45%	8.89	12.0 mn\$	77.78	76.70	76.15	78.35	79.45

Şirketler Teknik Analiz Görünümü – Sabancı Holding



Kodu	Son	1G Değ.	Yab. %	3A Ort.H	Pivot	1.Destek	2.Destek	1.Direnç	2.Direnç
SAHOL	96.70	-3.69%	43.83	48.7 mn\$	98.40	94.80	92.90	100.50	104.00

Şirketler Teknik Analiz Görünümü – Mavi Giyim



Kodu	Son	1G Değ.	Yab. %	3A Ort.H	Pivot	1.Destek	2.Destek	1.Direnç	2.Direnç
MAVI	68.25	0.07%	37.07	14.2 mn\$	68.50	67.75	67.25	69.00	69.75

Şirketler Teknik Analiz Görünümü – Şok Market



Kodu	Son	1G Değ.	Yab. %	3A Ort.H	Pivot	1.Destek	2.Destek	1.Direnç	2.Direnç
SOKM	38.20	1.60%	33.60	9.0 mn\$	38.19	37.70	37.20	38.70	39.15

Şirketler Teknik Analiz Görünümü – Doğan Holding



Kodu	Son	1G Değ.	Yab. %	3A Ort.H	Pivot	1.Destek	2.Destek	1.Direnç	2.Direnç
DOHOL	13.34	0.91%	20.03	10.1 mn\$	13.38	13.20	13.05	13.50	13.70



Bugün hareketlenmesi muhtemel hisseler ↑ KCHOL



Kodu	Son	Yab. %	Pivot	1.Destek	2.Destek	1.Direnç	2.Direnç	1 Ay Ort.Hac.(Adet) / Son	Fark
KCHOL	150.50	47.45	151.00	149.50	148.50	152.00	153.50	32.4 mn / 18.2 mn	▼ -44%



Bugün hareketlenmesi muhtemel hisseler ↑ OYAKC



Kodu	Son	Yab. %	Pivot	1.Destek	2.Destek	1.Direnç	2.Direnç	1 Ay Ort.Hac.(Adet) / Son	Fark
OYAKC	27.70	4.74	27.61	26.95	26.15	28.35	29.05	25.2 mn / 25.0 mn	▼ -1%

Şirketler Teknik Analiz Görünümü – BIST 30 Seviyeler

Kodu	Son	1G Değ.	Yab. %	3A Ort.H	Pivot	1.Destek	2.Destek	1.Direnç	2.Direnç
AEFES	162.00	-1.52%	43.16	38.1 mn\$	163.17	160.00	157.50	165.50	168.50
AKBNK	64.80	0.00%	53.96	159.5 mn\$	65.02	64.10	63.35	65.75	66.65
ALARK	77.30	-0.45%	8.89	12.0 mn\$	77.78	76.70	76.15	78.35	79.45
ASELS	83.75	1.21%	35.11	64.0 mn\$	83.68	82.80	81.90	84.60	85.50
ASTOR	108.50	0.74%	34.87	41.8 mn\$	108.57	107.50	106.00	109.50	111.00
BIMAS	514.50	0.49%	49.83	73.9 mn\$	517.33	509.50	505.00	522.00	530.00
EKGYO	13.47	-2.74%	19.38	85.0 mn\$	13.66	13.25	13.05	13.85	14.25
ENKAI	49.86	0.16%	32.93	19.4 mn\$	50.05	49.10	48.35	50.80	51.75
EREGL	22.12	-1.16%	18.92	115.5 mn\$	22.25	21.85	21.60	22.50	22.90
FROTO	892.00	-1.33%	34.72	29.7 mn\$	900.33	883.50	875.50	908.50	925.50
GARAN	125.30	-2.11%	9.88	81.6 mn\$	126.57	123.50	122.00	128.50	131.50
HEKTS	3.37	-0.30%	9.22	20.3 mn\$	3.38	3.35	3.32	3.41	3.44
ISCTR	14.31	-1.04%	31.50	184.5 mn\$	14.40	14.20	14.05	14.55	14.75
KCHOL	150.50	-0.07%	47.45	122.2 mn\$	151.00	149.50	148.50	152.00	153.50
KONTR	31.70	-1.25%	8.61	16.3 mn\$	31.89	31.35	31.00	32.25	32.75
KOZAL	23.26	0.09%	22.25	49.3 mn\$	23.29	22.95	22.70	23.55	23.90
KRDMD	27.22	-0.37%	16.60	39.1 mn\$	27.36	26.85	26.50	27.70	28.20
MGROS	560.00	1.08%	34.08	23.6 mn\$	561.17	553.00	545.50	568.50	576.50
PETKM	16.65	1.96%	8.14	27.1 mn\$	16.67	16.40	16.10	16.95	17.25
PGSUS	238.50	-0.63%	34.88	57.2 mn\$	239.80	237.00	235.50	241.50	244.00
SAHOL	96.70	-3.69%	43.83	48.7 mn\$	98.40	94.80	92.90	100.50	104.00
SASA	3.53	0.57%	8.29	64.1 mn\$	3.54	3.50	3.46	3.58	3.62
SISE	36.10	0.22%	12.37	45.3 mn\$	36.27	35.75	35.45	36.60	37.10
TCELL	103.70	-1.71%	67.04	63.2 mn\$	104.57	102.50	101.00	106.00	108.00
THYAO	309.50	0.08%	30.61	250.2 mn\$	310.75	307.00	305.00	313.00	316.50
TOASO	202.70	0.00%	18.02	39.1 mn\$	204.00	200.50	198.50	206.00	209.50
TTKOM	48.72	-0.08%	28.85	33.7 mn\$	48.86	48.10	47.45	49.50	50.30
TUPRS	126.00	0.32%	25.65	71.6 mn\$	126.17	125.00	124.00	127.00	128.50
ULKER	110.80	-1.77%	68.70	27.4 mn\$	111.73	109.00	107.50	113.50	116.00
YKBNK	28.32	0.78%	35.14	170.3 mn\$	28.35	28.00	27.70	28.65	29.00

Kısa Vadeli İşlem Önerilerinin Perf./ Raporlar / Tarihi Zirveler

Tarih sıralamasına göre son 10 tane işlem önerimiz ve performansları aşağıdaki tabloda gösterilmektedir.

	Öneri	Oneri Tarihi	AL	SAT	Acilis	Hedef	Hedef	Stop	Stop	Kapanis	Kapanış	Getiri/	Gün	Öneri	
					Fiyat (₺)	Fiyat (TL)	%	Fiyat (₺)	%	Fiyat (₺)	Tarih	Zarar	Sayısı	Durumu	
Kısa Vadeli İşlem Önerileri	Hisse	21/02/2025	GARAN		130.00	132.60	2.0%	128.8	-0.9%	128.80	21/02/2025	-0.9%	0	Kapalı	
	Hisse	21/02/2025	SAHOL		102.70	104.80	2.0%	101.8	-0.9%	101.80	21/02/2025	-0.9%	0	Kapalı	
	Hisse	24/02/2025	THYAO		313.00	319.00	1.9%	311	-0.6%	311.00	24/02/2025	-0.6%	0	Kapalı	
	Hisse	24/02/2025	AKBNK		65.60	66.85	1.9%	65.2	-0.6%	65.20	24/02/2025	-0.6%	0	Kapalı	
	Hisse	24/02/2025		YKBNK	28.22	27.92	-1.1%	28.32	0.4%	28.32	24/02/2025	-0.4%	0	Kapalı	
	Hisse	24/02/2025	MGROS		563.50	574.00	1.9%	558	-1.0%						Açık
	Hisse	24/02/2025	TTKOM		49.16	50.05	1.8%	48.64	-1.1%	48.64	24/02/2025	-1.1%	0	Kapalı	
	Hisse	24/02/2025	ASELS		83.85	85.40	1.8%	83	-1.0%						Açık
	Hisse	24/02/2025		DOAS	191.90	190.10	-0.9%	194.7	1.5%	188.10	24/02/2025	2.0%	0	Kapalı	
	Endeks	24/02/2025		Endeks	10,742.00	10,656.00	-0.8%	10790	0.4%	10,656.00	24/02/2025	0.8%	0	Kapalı	
Orta Vadeli İşlem Önerileri	Hisse	16/01/2025	CCOLA		59.60	68.50	14.9%	56.6	-5.0%	56.00	03/02/2025	-6.0%	18	Kapalı	
	Hisse	20/01/2025	TSKB		13.56	15.61	15.1%	12.89	-4.9%	12.89	05/02/2025	-4.9%	16	Kapalı	
	Hisse	24/01/2025	AEFES		165.60	190.60	15.1%	157.4	-5.0%	157.40	04/02/2025	-5.0%	11	Kapalı	
	Hisse	24/01/2025	LOGO		117.90	136.30	15.6%	112.1	-4.9%	112.10	11/02/2025	-4.9%	18	Kapalı	
	Hisse	30/01/2025	ASELS		88.70	102.10	15.1%	84.75	-4.5%	84.75	10/02/2025	-4.5%	11	Kapalı	
	Hisse	04/02/2025	TOASO		226.60	260.75	15.1%	218.7	-3.5%	218.70	05/02/2025	-3.5%	1	Kapalı	
	Hisse	04/02/2025	KCHOL		162.80	187.30	15.0%	154.8	-4.9%	150.40	20/02/2025	-7.6%	16	Kapalı	
	Hisse	06/02/2025	MAVI		97.90	112.60	15.0%	93.05	-5.0%	93.05	21/02/2025	-5.0%	15	Kapalı	
	Hisse	14/02/2025	TOASO		207.20	238.40	15.1%	198.4	-4.2%						Açık
	Hisse	21/02/2025	ANSGR		117.00	134.70	15.1%	111.2	-5.0%						Açık

Zirve Kapanışı Yapan BIST Hisseleri

BMSTL	OYAKC	PEHOL	BEGYO	BULGS	BORLS	DGATE	ESEN	SAFKR	GENIL
DAGI	MSGYO	RALYH	SUNTK	VSNMD	ZRGYO	GRSEL			

Tüm önerilerimize eşzamanlı olarak ulaşmak isteyenler Trademaster Mobile uygulamasında yer alan «Bildirimler» sekmesinde yer alan bildirimleri takip edebilirler.

[İş Yatırım TradeMaster Mobil - Android Apps on Google Play](#)

[TradeMaster Mobile App Store'da \(apple.com\)](#)

Bugün hareketlenmesi muhtemel hisseler

Kodu	Son	Pivot	1.Destek	2.Destek	1.Direnc	2.Direnc
KCHOL	150.50	151.00	149.50	148.50	152.00	153.50
OYAKC	27.70	27.61	26.95	26.15	28.35	29.05

*Tarihi yüksek seviyelerdeki hisseler, long yönde değerlendirilmelidir. Bu hisseler geçtiğimiz günlerde de tarihi zirve yapmış veya ilk kez tarihi zirve yapıyor olabilir. Bu hisseleri elinde tutan hiçbir yatırımcı TL bazında zararda değildir. Fiyat grafiğinin (TL grafikler) sol tarafında mevcut fiyattan yüksek fiyatta maliyeti olan yatırımcı yoktur. Dolayısıyla yükselen fiyatlar, zararda olan yatırımcıların satışlarıyla karşılaşmaz, sadece kar realizasyonu yapan yatırımcılar olabilir. Bu bağlamda yükselen bir stop fiyatıyla bu kağıtlarda yatırımcı olmak çok uygun bir risk/kazanç oranı sunmaktadır.

Uyarı Notu

İşbu rapor içerisinde yer alan bilgiler, İş Yatırım Menkul Değerler A.Ş. (“İş Yatırım” veya “Şirket”) tarafından bilgilendirme amacı ile hazırlanmıştır. Yatırım bilgi, yorum ve tavsiyeleri yatırım danışmanlığı kapsamında değildir. Yatırım danışmanlığı hizmeti; aracı kurumlar, portföy yönetim şirketleri, mevduat kabul etmeyen bankalar ile müşteri arasında imzalanacak yatırım danışmanlığı sözleşmesi çerçevesinde sunulmaktadır. Burada yer alan yorum ve tavsiyeler, yorum ve tavsiyede bulunanların kişisel görüşlerine dayanmaktadır. Herhangi bir yatırım aracının alım-satım önerisi ya da getiri vaadi olarak yorumlanmamalıdır. Bu görüşler mali durumunuz ile risk ve getiri tercihlerinize uygun olmayabilir. Bu nedenle, sadece burada yer alan bilgilere dayanarak yatırım kararı verilmesi beklentilerinize uygun sonuçlar doğurmayabilir. Yatırımcılar, yatırım kararlarını kendi özel yatırım hedeflerine ve mali durumlarına göre ve gerekli gördüklerinde bağımsız danışmanların yardımıyla vermelidir.

Burada yer alan fiyatlar, veriler ve bilgilerin tam ve doğru olduğu garanti edilemez; içerik, haber verilmeksizin değiştirilebilir. Tüm veriler, İş Yatırım tarafından Borsa İstanbul A.Ş., Sermaye Piyasası Kurulu, Türkiye Cumhuriyet Merkez Bankası A.Ş. gibi kamu kurumları, çeşitli medya kuruluşları ve güvenilir olduğuna inanılan kaynaklardan alınmıştır. Bu kaynakların kullanılması nedeni ile ortaya çıkabilecek hatalardan İş Yatırım Menkul Değerler A.Ş. sorumlu değildir.

Bu rapor ve içindeki bilgiler bazı geleceğe dönük varsayımlar içermekle birlikte, bu varsayımlar kesin veya mutlak sonuçları garanti etmemektedir. Rapordaki bilgiler doğrulama, tamamlama veya değişiklik gerektirebilir. Bu doğrultuda, Şirket herhangi bir tarafa bildirimde bulunmaksızın veya izin almaksızın dilediği zaman gerekli değişiklikleri yapma hakkını saklı tutar.

Bu içeriğe ilişkin tüm telif hakları İş Yatırım Menkul Değerler A.Ş.’ye aittir. Bu içerik, açık iznimiz olmaksızın başkaları tarafından herhangi bir amaçla, kısmen veya tamamen çoğaltılamaz, dağıtılamaz, yayımlanamaz veya değiştirilemez ya da elektronik ortamda ek olarak gönderilemez. (www.isyatirim.com.tr)

Bu rapor, herhangi bir menkul kıymetinin satışı veya devralınmasına ilişkin bir teklif, davet veya yatırım yapma yönünde bir teşvik teşkil etmemektedir ve hiçbir hukuki anlaşma veya sözleşmeye dayanak oluşturmaz. Yatırımcıların, burada yer alan tüm konularla ilgili kendi araştırmalarını yapmaları ve yatırım kararlarını bu araştırmalar doğrultusunda almaları gerekmektedir. Bu raporun içeriğinin kullanımından doğabilecek zararlardan dolayı Şirket, Yönetim Kurulu Üyeleri, yöneticileri veya çalışanları sorumluluk veya yükümlülük kabul etmemektedir.

“Öneri bilgilendirmesi: İş Yatırım Menkul Değerler A.Ş.’nin (“İş Yatırım” veya “Şirket”), Borsa İstanbul A.Ş.’de (“BİST”) bünyesinde yer alan halka açık şirketler için AL, TUT ve SAT yönündeki önerileri BIST-100 endeksinin (endeks) beklenen getirisine göre değerlendirilmektedir. Tüm bu öneriler İş Yatırım Araştırma Bölümü analistleri tarafından şirketlerin ileride elde edeceği tahmin edilen karları, nakit akımları ve bilançolarına göre bağımsız olarak değerlendirilir. Ek olarak, analistler koşulların elverişsiz olduğu veya doğru değerlendirme yapmanın mümkün olmadığı durumlarda bazı hisse senetleri için geçici olarak GÖZDEN GEÇİRİLİYOR önerisi verebilirler. Münferit her şirket için yatırım önerisi sırasıyla belirtilen şu kriterlere göre değerlendirilir, İş Yatırım Hisse senedi tavsiye metodolojisi:

Artış Potansiyeli > %25 : AL ,
%10 < Artış Potansiyeli < %25 : TUT,
Artış Potansiyeli < %10 : SAT,

Her sınır değeri için analist +/- %5 kanaat kullanabilmektedir.

Teşekkürler

İŞ YATIRIM

