

Teknik Görünüm Raporu

21.02.2025

Araştırma Müdürlüğü

İŞ YATIRIM



BIST 100 Teknik Analiz Görünümü



Kodu	Son Fiyat	1 GünΔ	Pivot	1. Destek	2. Destek	1. Direnç	2. Direnç
BIST-100	9,807.50	0.45%	9,805	9,757	9,706	9,856	9,904
BIST-30	10,909.97	0.43%	10,912	10,852	10,794	10,970	11,030
BIST-50	8,697.17	0.37%	8,698	8,654	8,610	8,742	8,786

Vadeli Endeks Kontratı Teknik Analiz Görünümü



Destek Direnç Seviyeleri ve Pivot Değeri

Kodu	Son Fiyat	1 GünΔ	Pivot	1.Destek	2.Destek	1.Direnç	2.Direnç
F_XU0300225	10,987.00	0.13%	10,994	10,930	10,873	11,051	11,115
F_XU0300425	11,386.00	0.20%	11,391	11,323	11,259	11,455	11,523
F_XU0300625	11,975.00	0.22%	11,974	11,928	11,882	12,020	12,066

Vadeli Döviz Kontratı Teknik Analiz Görünümü



Destek Direnç Seviyeleri ve Pivot Değeri

Kodu	Son Fiyat	1 GünΔ	Pivot	1.Destek	2.Destek	1.Direnç	2.Direnç
F_USDTRY0225	36.5510	-0.16%	36.5693	36.5327	36.5143	36.5877	36.6243
F_USDTRY0325	37.5240	-0.13%	37.5423	37.5037	37.4833	37.5627	37.6013
F_USDTRY0425	38.6400	-0.11%	38.6603	38.6017	38.5633	38.6987	38.7573

Piyasa Görünümü

BIST100 -1 Ay Ort.Hac. Göre Hacim Artışı Olan Hisseler (Adet)

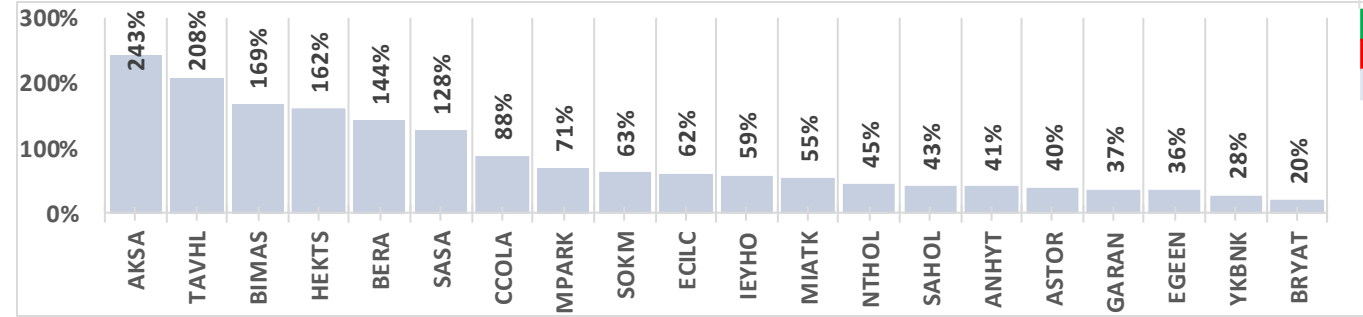

BIST-TUM Fiyatlar	
Artan	431
Azalan	137
Aynı	20

Şubat Vadeli Endeks Kontratı Alış Satış Rakamları

Aracı Kurum	Net(mn Lot)	Aracı Kurum	Net(mn Lot)
20/02/2025			
Bofa	19,271	İş Yatırım	-7,722
Teb Yatirim	1,732	Gedik Yatirim	-3,521
Trive	719	Ziraat Yat.	-1,991
Seker Yatirim	530	Halk Yatirim	-1,478
Yat.Finansman	355	Yapi Kredi	-1,443
Oca-Şub			
Bofa	83,053	İş Yatırım	-39,676
Teb Yatirim	40,955	Garanti BBVA	-33,229
Deniz Yatirim	19,483	Gedik Yatirim	-21,059
Ziraat Yat.	4,719	Vakif Yat.	-19,624
Osmanli Yatirim	3,733	Yapi Kredi	-10,810

Endeks Sözleşmesi Açık Pozisyon Sayıları

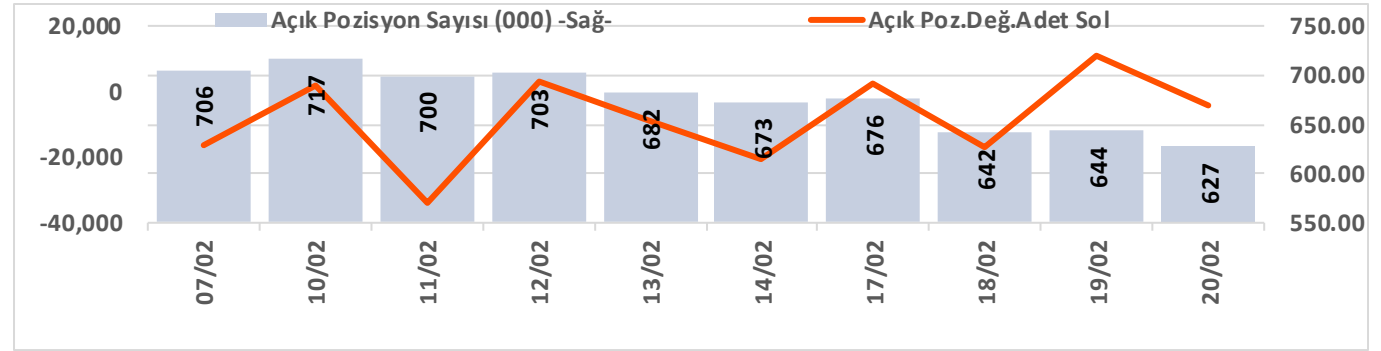

Şubat Vadeli USDTRY Kontratı Alış Satış Rakamları

Aracı Kurum	Net(mn Lot)	Aracı Kurum	Net(mn Lot)
20/02/2025			
Global Menkul	4,580	Akbank	-3,775
Bofa	2,260	Oyak Yatirim	-1,504
Deniz Yatirim	1,540	QNB Bank	-1,059
İnfo	986	Halk Yatirim	-1,020
Garanti BBVA	955	Yat.Finansman	-1,000
Oca-Şub			
Akbank	352,442	İş Yatırım	-528,489
QNB Bank	115,684	Bofa	-288,374
Teb Yatirim	105,090	Ak Yatirim	-95,172
	82,176	QNB Finans	-46,667
Burgan Yatirim	82,089	Garanti BBVA	-32,557

Döviz Sözleşmesi Açık Pozisyon Sayıları

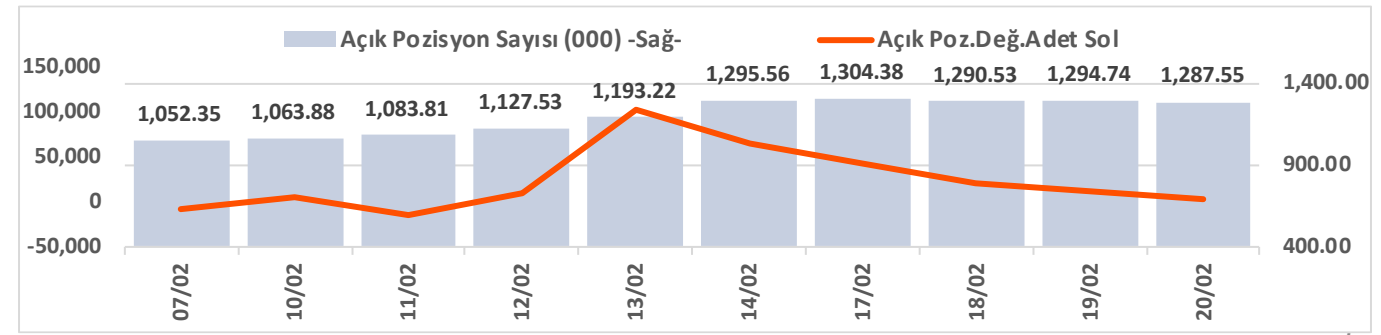

Şirketler Teknik Analiz Görünümü – Garanti Bankası



Kodu	Son	1G Değ.	Yab. %	3A Ort.H	Pivot	1.Destek	2.Destek	1.Direnc	2.Direnc
GARAN	130.80	1.95%	9.52	83.3 mn\$	130.70	129.00	127.00	132.50	134.00

Şirketler Teknik Analiz Görünümü – Türk Hava Yolları



Kodu	Son	1G Değ.	Yab. %	3A Ort.H	Pivot	1.Destek	2.Destek	1.Direnç	2.Direnç
THYAO	315.75	-0.79%	32.45	251.8 mn\$	318.67	312.00	308.50	322.50	329.00

Şirketler Teknik Analiz Görünümü – İş Bankası



Kodu	Son	1G Değ.	Yab. %	3A Ort.H	Pivot	1.Destek	2.Destek	1.Direnç	2.Direnç
ISCTR	14.82	3.35%	29.79	189.1 mn\$	14.67	14.50	14.20	15.00	15.15

Şirketler Teknik Analiz Görünümü – Akbank



Kodu	Son	1G Değ.	Yab. %	3A Ort.H	Pivot	1.Destek	2.Destek	1.Direnç	2.Direnç
AKBNK	65.60	2.02%	53.19	162.3 mn\$	65.42	64.70	63.75	66.35	67.05

Şirketler Teknik Analiz Görünümü – Yapı Kredi Bankası



Kodu	Son	1G Değ.	Yab. %	3A Ort.H	Pivot	1.Destek	2.Destek	1.Direnç	2.Direnç
YKBNK	28.42	0.71%	35.04	174.1 mn\$	28.51	28.20	28.00	28.75	29.05

Şirketler Teknik Analiz Görünümü – Vakıfbank



Kodu	Son	1G Değ.	Yab. %	3A Ort.H	Pivot	1.Destek	2.Destek	1.Direnç	2.Direnç
VAKBN	25.62	2.07%	2.32	19.9 mn\$	25.47	25.20	24.75	25.90	26.15

Şirketler Teknik Analiz Görünümü – Halkbank



Kodu	Son	1G Değ.	Yab. %	3A Ort.H	Pivot	1.Destek	2.Destek	1.Direnç	2.Direnç
HALKB	19.24	1.80%	1.52	23.6 mn\$	19.19	18.95	18.65	19.45	19.70

Şirketler Teknik Analiz Görünümü – Emlak Konut GYO



Kodu	Son	1G Değ.	Yab. %	3A Ort.H	Pivot	1.Destek	2.Destek	1.Direnç	2.Direnç
EKGYO	14.05	1.08%	23.03	85.3 mn\$	14.04	13.85	13.70	14.20	14.40

Şirketler Teknik Analiz Görünümü – Turkcell İletişim



Kodu	Son	1G Değ.	Yab. %	3A Ort.H	Pivot	1.Destek	2.Destek	1.Direnç	2.Direnç
TCELL	106.80	1.81%	66.94	63.6 mn\$	106.63	105.50	104.50	108.00	109.00

Şirketler Teknik Analiz Görünümü – Şişecam



Kodu	Son	1G Değ.	Yab. %	3A Ort.H	Pivot	1.Destek	2.Destek	1.Direnç	2.Direnç
SISE	36.50	0.22%	12.75	45.1 mn\$	36.61	36.35	36.25	36.75	36.95



Şirketler Teknik Analiz Görünümü – Koç Holding



Kodu	Son	1G Değ.	Yab. %	3A Ort.H	Pivot	1.Destek	2.Destek	1.Direnç	2.Direnç
KCHOL	149.80	-0.13%	48.51	122.5 mn\$	150.20	148.50	147.50	151.50	153.00

Şirketler Teknik Analiz Görünümü – Anadolu Grubu Holding



Kodu	Son	1G Değ.	Yab. %	3A Ort.H	Pivot	1.Destek	2.Destek	1.Direnç	2.Direnç
AGHOL	318.50	0.87%	22.56	7.9 mn\$	318.67	316.50	314.00	321.00	323.00



Şirketler Teknik Analiz Görünümü – Arçelik

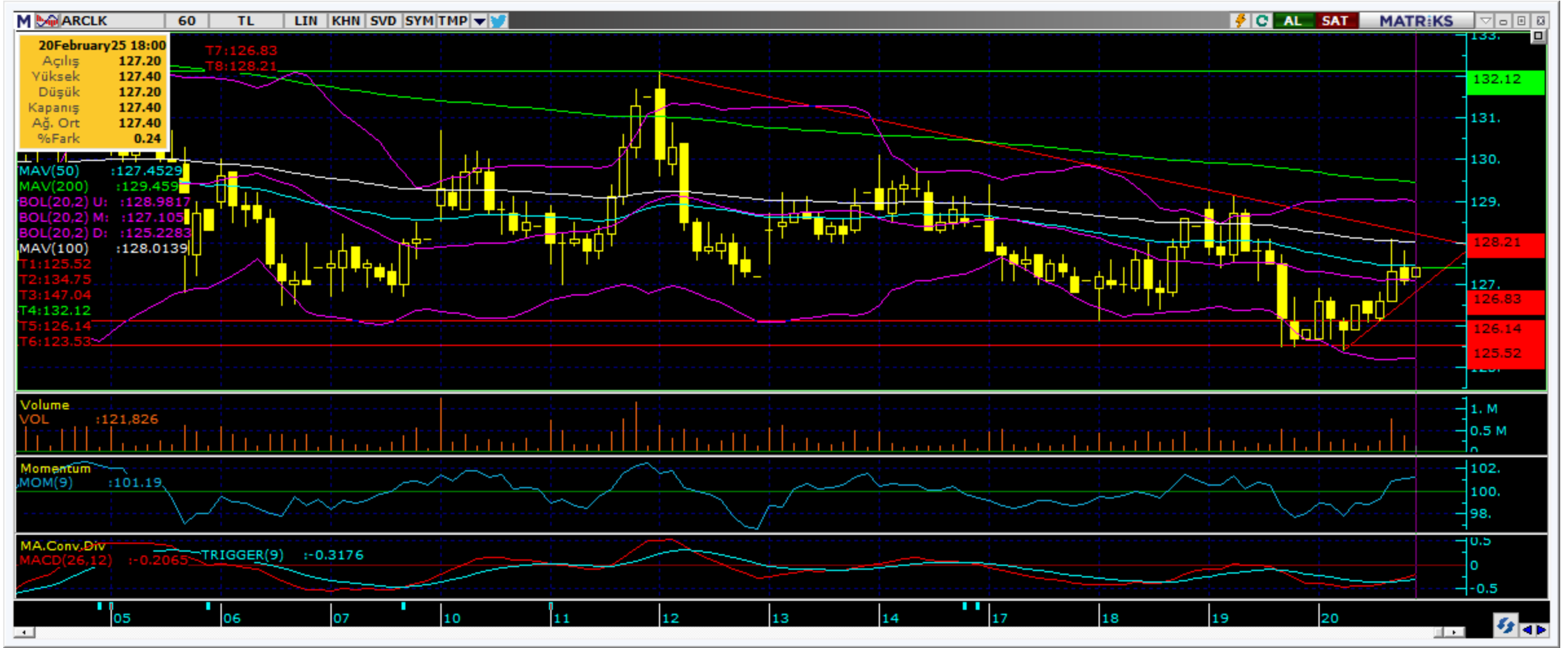

Kodu	Son	1G Değ.	Yab. %	3A Ort.H	Pivot	1.Destek	2.Destek	1.Direnç	2.Direnç
ARCLK	127.40	1.19%	16.05	9.1 mn\$	126.97	126.00	124.50	128.50	129.50

Şirketler Teknik Analiz Görünümü – Alarko Holding



Kodu	Son	1G Değ.	Yab. %	3A Ort.H	Pivot	1.Destek	2.Destek	1.Direnç	2.Direnç
ALARK	81.00	0.00%	9.94	11.8 mn\$	81.15	80.60	80.20	81.55	82.10

Şirketler Teknik Analiz Görünümü – Sabancı Holding



Kodu	Son	1G Değ.	Yab. %	3A Ort.H	Pivot	1.Destek	2.Destek	1.Direnç	2.Direnç
SAHOL	101.40	2.11%	43.91	48.8 mn\$	100.10	98.70	96.00	103.00	104.00

Şirketler Teknik Analiz Görünümü – Mavi Giyim



Kodu	Son	1G Değ.	Yab. %	3A Ort.H	Pivot	1.Destek	2.Destek	1.Direnç	2.Direnç
MAVI	69.80	1.45%	38.04	14.2 mn\$	69.23	68.45	67.15	70.55	71.35

Şirketler Teknik Analiz Görünümü – Şok Market

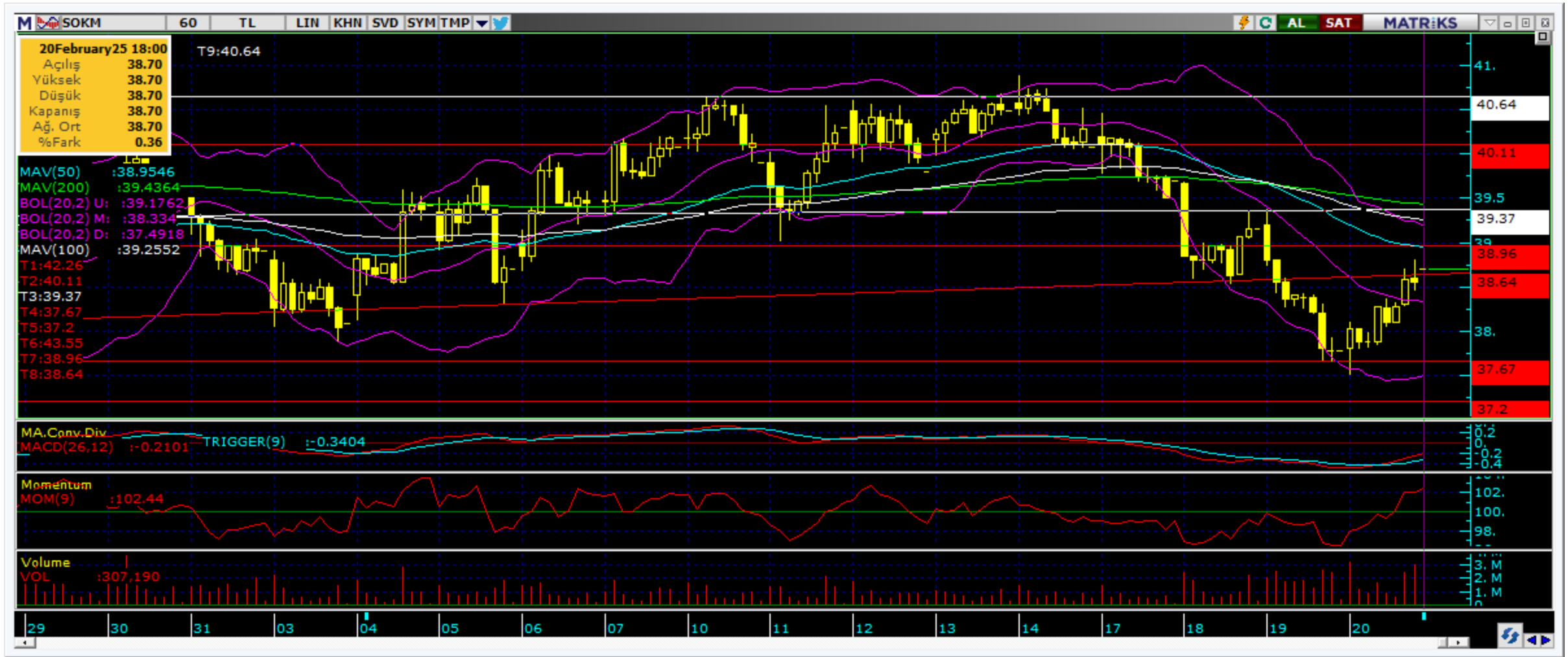

Kodu	Son	1G Değ.	Yab. %	3A Ort.H	Pivot	1.Destek	2.Destek	1.Direnç	2.Direnç
SOKM	38.70	2.44%	34.57	8.9 mn\$	38.33	37.85	37.05	39.15	39.65

Şirketler Teknik Analiz Görünümü – Doğan Holding



Kodu	Son	1G Değ.	Yab. %	3A Ort.H	Pivot	1.Destek	2.Destek	1.Direnç	2.Direnç
DOHOL	13.72	1.03%	19.68	10.2 mn\$	13.71	13.65	13.55	13.80	13.90

Bugün hareketlenmesi muhtemel hisseler ↑ AGHOL



Kodu	Son	Yab. %	Pivot	1.Destek	2.Destek	1.Direnç	2.Direnç	1 Ay Ort.Hac.(Adet) / Son	Fark
AGHOL	318.50	22.56	318.67	316.50	314.00	321.00	323.00	0.8 mn / 0.5 mn	▼ -39%

Bugün hareketlenmesi muhtemel hisseler ↑ SAHOL



Kodu	Son	Yab. %	Pivot	1.Destek	2.Destek	1.Direnç	2.Direnç	1 Ay Ort.Hac.(Adet) / Son	Fark
SAHOL	101.40	43.91	100.10	98.70	96.00	103.00	104.00	18.8 mn / 26.9 mn	▲ 43%

Şirketler Teknik Analiz Görünümü – BIST 30 Seviyeler

Kodu	Son	1G Değ.	Yab. %	3A Ort.H	Pivot	1.Destek	2.Destek	1.Direnç	2.Direnç
AEFES	169.70	0.35%	43.32	38.2 mn\$	170.67	168.00	166.50	172.00	175.00
AKBNK	65.60	2.02%	53.19	162.3 mn\$	65.42	64.70	63.75	66.35	67.05
ALARK	81.00	0.00%	9.94	11.8 mn\$	81.15	80.60	80.20	81.55	82.10
ASELS	84.10	0.36%	34.85	64.6 mn\$	83.67	82.60	81.05	85.20	86.25
ASTOR	108.00	-5.18%	36.95	41.9 mn\$	110.47	105.50	103.00	113.00	118.00
BIMAS	535.00	-3.60%	50.54	73.7 mn\$	532.33	521.00	507.50	546.00	557.50
EKGYO	14.05	1.08%	23.03	85.3 mn\$	14.04	13.85	13.70	14.20	14.40
ENKAI	52.15	1.07%	33.22	19.5 mn\$	52.12	51.60	51.00	52.70	53.20
EREGL	22.98	0.79%	19.23	117.1 mn\$	23.04	22.75	22.50	23.30	23.60
FROTO	917.00	-1.93%	34.87	30.1 mn\$	924.00	903.00	889.00	938.00	959.00
GARAN	130.80	1.95%	9.52	83.3 mn\$	130.70	129.00	127.00	132.50	134.00
HEKTS	3.49	1.75%	8.98	21.1 mn\$	3.49	3.43	3.37	3.55	3.61
ISCTR	14.82	3.35%	29.79	189.1 mn\$	14.67	14.50	14.20	15.00	15.15
KCHOL	149.80	-0.13%	48.51	122.5 mn\$	150.20	148.50	147.50	151.50	153.00
KONTR	33.40	2.52%	7.76	16.3 mn\$	33.24	32.75	32.10	33.90	34.40
KOZAL	24.88	-0.08%	23.76	53.3 mn\$	25.02	24.70	24.50	25.20	25.55
KRDMD	28.46	0.42%	16.21	40.2 mn\$	28.70	28.05	27.65	29.10	29.75
MGROS	567.00	0.53%	33.54	23.7 mn\$	562.17	555.00	542.50	574.50	581.50
PETKM	16.43	-0.42%	8.77	27.1 mn\$	16.50	16.35	16.25	16.60	16.75
PGSUS	243.30	0.37%	35.42	59.9 mn\$	244.23	241.50	239.00	246.50	249.00
SAHOL	101.40	2.11%	43.91	48.8 mn\$	100.10	98.70	96.00	103.00	104.00
SASA	3.64	4.90%	7.49	65.9 mn\$	3.60	3.51	3.39	3.72	3.81
SISE	36.50	0.22%	12.75	45.1 mn\$	36.61	36.35	36.25	36.75	36.95
TCELL	106.80	1.81%	66.94	63.6 mn\$	106.63	105.50	104.50	108.00	109.00
THYAO	315.75	-0.79%	32.45	251.8 mn\$	318.67	312.00	308.50	322.50	329.00
TOASO	200.20	-1.04%	18.67	39.6 mn\$	200.90	198.00	196.00	203.00	206.00
TTKOM	50.70	2.51%	26.98	33.8 mn\$	50.45	49.70	48.70	51.45	52.20
TUPRS	127.70	1.59%	26.31	72.5 mn\$	127.33	126.50	125.00	129.00	130.00
ULKER	117.40	-0.17%	68.87	27.4 mn\$	117.97	116.50	116.00	118.50	120.00
YKBANK	28.42	0.71%	35.04	174.1 mn\$	28.51	28.20	28.00	28.75	29.05

Kısa Vadeli İşlem Önerilerinin Perf./ Raporlar / Tarihi Zirveler

Tarih sıralamasına göre son 10 tane işlem önerimiz ve performansları aşağıdaki tabloda gösterilmektedir.

	Öneri	Oneri Tarihi	AL	SAT	Acilis	Hedef	Hedef	Stop	Stop	Kapanis	Kapanış	Getiri/	Gün	Öneri
					Fiyat (₺)	Fiyat (TL)	%	Fiyat (₺)	%	Fiyat (₺)	Tarih	Zarar	Sayısı	Durumu
Kısa Vadeli İşlem Önerileri	Hisse	19/02/2025	AKBNK		65.65	67.10	2.2%	65.1	-0.8%	65.10	19/02/2025	-0.8%	0	Kapalı
	Hisse	19/02/2025	FROTO		946.50	967.00	2.2%	938	-0.9%	938.00	19/02/2025	-0.9%	0	Kapalı
	Hisse	19/02/2025	EKGYO		14.42	14.73	2.1%	14.3	-0.8%	14.30	19/02/2025	-0.8%	0	Kapalı
	Hisse	20/02/2025	BIMAS		535.00	545.00	1.9%	529.5	-1.0%					Açık
	Hisse	20/02/2025	ASELS		84.30	85.85	1.8%	83.4	-1.1%					Açık
	Hisse	20/02/2025	KOZAA		76.70	78.15	1.9%	75.9	-1.0%					Açık
	Hisse	20/02/2025	ARCLK		127.00	129.40	1.9%	125.7	-1.0%					Açık
	Hisse	20/02/2025	TUPRS		127.70	130.10	1.9%	126.4	-1.0%					Açık
	Hisse	20/02/2025	ENJSA		60.70	61.85	1.9%	60.15	-0.9%					Açık
Hisse	20/02/2025	GARAN		131.70	134.20	1.9%	130.5	-0.9%					Açık	
Orta Vadeli İşlem Önerileri	Hisse	14/01/2025	TUPRS		146.10	168.10	15.1%	138.9	-4.9%	138.60	03/02/2025	-5.1%	20	Kapalı
	Hisse	16/01/2025	COLA		59.60	68.50	14.9%	56.6	-5.0%	56.00	03/02/2025	-6.0%	18	Kapalı
	Hisse	20/01/2025	TSKB		13.56	15.61	15.1%	12.89	-4.9%	12.89	05/02/2025	-4.9%	16	Kapalı
	Hisse	24/01/2025	AEFES		165.60	190.60	15.1%	157.4	-5.0%	157.40	04/02/2025	-5.0%	11	Kapalı
	Hisse	24/01/2025	LOGO		117.90	136.30	15.6%	112.1	-4.9%	112.10	11/02/2025	-4.9%	18	Kapalı
	Hisse	30/01/2025	ASELS		88.70	102.10	15.1%	84.75	-4.5%	84.75	10/02/2025	-4.5%	11	Kapalı
	Hisse	04/02/2025	TOASO		226.60	260.75	15.1%	218.7	-3.5%	218.70	05/02/2025	-3.5%	1	Kapalı
	Hisse	04/02/2025	KCHOL		162.80	187.30	15.0%	154.8	-4.9%	150.40	20/02/2025	-7.6%	16	Kapalı
	Hisse	06/02/2025	MAVI		97.90	112.60	15.0%	93.05	-5.0%					Açık
Hisse	14/02/2025	TOASO		207.20	238.40	15.1%	198.4	-4.2%					Açık	

Zirve Kapanışı Yapan BIST Hisseleri

AKSA	BALSU	BEGYO	BMSTL	BORLS	DERHL	DGATE	DSTKF	EFORC	GENIL
GENTS	GIPTA	GRSEL	GRTHO	ISKPL	KOZAA	KRGYO	KUYAS	OBAMS	ODINE
OYAKC	PEHOL	RALYH	TCKRC	VSNMD	ZRGYO				

Tüm önerilerimize eşzamanlı olarak ulaşmak isteyenler Trademaster Mobile uygulamasında yer alan «Bildirimler» sekmesinde yer alan bildirimleri takip edebilirler.

[İş Yatırım TradeMaster Mobil - Android Apps on Google Play](#)

[TradeMaster Mobile App Store'da \(apple.com\)](#)

Bugün hareketlenmesi muhtemel hisseler

Kodu	Son	Pivot	1.Destek	2.Destek	1.Direnc	2.Direnc
AGHOL	318.50	318.67	316.50	314.00	321.00	323.00
SAHOL	101.40	100.10	98.70	96.00	103.00	104.00

*Tarihi yüksek seviyelerdeki hisseler, long yönde değerlendirilmelidir. Bu hisseler geçtiğimiz günlerde de tarihi zirve yapmış veya ilk kez tarihi zirve yapıyor olabilir. Bu hisseleri elinde tutan hiçbir yatırımcı TL bazında zararda değildir. Fiyat grafiğinin (TL grafikler) sol tarafında mevcut fiyattan yüksek fiyatta maliyeti olan yatırımcı yoktur. Dolayısıyla yükselen fiyatlar, zararda olan yatırımcıların satışlarıyla karşılaşmaz, sadece kar realizasyonu yapan yatırımcılar olabilir. Bu bağlamda yükselen bir stop fiyatıyla bu kağıtlarda yatırımcı olmak çok uygun bir risk/kazanç oranı sunmaktadır.

Uyarı Notu

İşbu rapor içerisinde yer alan bilgiler, İş Yatırım Menkul Değerler A.Ş. (“İş Yatırım” veya “Şirket”) tarafından bilgilendirme amacı ile hazırlanmıştır. Yatırım bilgi, yorum ve tavsiyeleri yatırım danışmanlığı kapsamında değildir. Yatırım danışmanlığı hizmeti; aracı kurumlar, portföy yönetim şirketleri, mevduat kabul etmeyen bankalar ile müşteri arasında imzalanacak yatırım danışmanlığı sözleşmesi çerçevesinde sunulmaktadır. Burada yer alan yorum ve tavsiyeler, yorum ve tavsiyede bulunanların kişisel görüşlerine dayanmaktadır. Herhangi bir yatırım aracının alım-satım önerisi ya da getiri vaadi olarak yorumlanmamalıdır. Bu görüşler mali durumunuz ile risk ve getiri tercihlerinize uygun olmayabilir. Bu nedenle, sadece burada yer alan bilgilere dayanarak yatırım kararı verilmesi beklentilerinize uygun sonuçlar doğurmayabilir. Yatırımcılar, yatırım kararlarını kendi özel yatırım hedeflerine ve mali durumlarına göre ve gerekli gördüklerinde bağımsız danışmanların yardımıyla vermelidir.

Burada yer alan fiyatlar, veriler ve bilgilerin tam ve doğru olduğu garanti edilemez; içerik, haber verilmeksizin değiştirilebilir. Tüm veriler, İş Yatırım tarafından Borsa İstanbul A.Ş., Sermaye Piyasası Kurulu, Türkiye Cumhuriyet Merkez Bankası A.Ş. gibi kamu kurumları, çeşitli medya kuruluşları ve güvenilir olduğuna inanılan kaynaklardan alınmıştır. Bu kaynakların kullanılması nedeni ile ortaya çıkabilecek hatalardan İş Yatırım Menkul Değerler A.Ş. sorumlu değildir.

Bu rapor ve içindeki bilgiler bazı geleceğe dönük varsayımlar içermekle birlikte, bu varsayımlar kesin veya mutlak sonuçları garanti etmemektedir. Rapordaki bilgiler doğrulama, tamamlama veya değişiklik gerektirebilir. Bu doğrultuda, Şirket herhangi bir tarafa bildirimde bulunmaksızın veya izin almaksızın dilediği zaman gerekli değişiklikleri yapma hakkını saklı tutar.

Bu içeriğe ilişkin tüm telif hakları İş Yatırım Menkul Değerler A.Ş.’ye aittir. Bu içerik, açık iznimiz olmaksızın başkaları tarafından herhangi bir amaçla, kısmen veya tamamen çoğaltılamaz, dağıtılamaz, yayımlanamaz veya değiştirilemez ya da elektronik ortamda ek olarak gönderilemez. (www.isyatirim.com.tr)

Bu rapor, herhangi bir menkul kıymetinin satışı veya devralınmasına ilişkin bir teklif, davet veya yatırım yapma yönünde bir teşvik teşkil etmemektedir ve hiçbir hukuki anlaşma veya sözleşmeye dayanak oluşturmaz. Yatırımcıların, burada yer alan tüm konularla ilgili kendi araştırmalarını yapmaları ve yatırım kararlarını bu araştırmalar doğrultusunda almaları gerekmektedir. Bu raporun içeriğinin kullanımından doğabilecek zararlardan dolayı Şirket, Yönetim Kurulu Üyeleri, yöneticileri veya çalışanları sorumluluk veya yükümlülük kabul etmemektedir.

“Öneri bilgilendirmesi: İş Yatırım Menkul Değerler A.Ş.’nin (“İş Yatırım” veya “Şirket”), Borsa İstanbul A.Ş.’de (“BİST”) bünyesinde yer alan halka açık şirketler için AL, TUT ve SAT yönündeki önerileri BIST-100 endeksinin (endeks) beklenen getirisine göre değerlendirilmektedir. Tüm bu öneriler İş Yatırım Araştırma Bölümü analistleri tarafından şirketlerin ileride elde edeceği tahmin edilen karları, nakit akımları ve bilançolarına göre bağımsız olarak değerlendirilir. Ek olarak, analistler koşulların elverişsiz olduğu veya doğru değerlendirme yapmanın mümkün olmadığı durumlarda bazı hisse senetleri için geçici olarak GÖZDEN GEÇİRİLİYOR önerisi verebilirler. Münferit her şirket için yatırım önerisi sırasıyla belirtilen şu kriterlere göre değerlendirilir, İş Yatırım Hisse senedi tavsiye metodolojisi:

Artış Potansiyeli > %25 : AL ,
%10 < Artış Potansiyeli < %25 : TUT,
Artış Potansiyeli < %10 : SAT,

Her sınır değeri için analist +/- %5 kanaat kullanabilmektedir.

Teşekkürler

İŞ YATIRIM

