

# Teknik Görünüm Raporu

18.02.2025

Araştırma Müdürlüğü

İŞ YATIRIM



# BIST 100 Teknik Analiz Görünümü



Kodu	Son Fiyat	1 GünΔ	Pivot	1.Destek	2.Destek	1.Direnç	2.Direnç
BIST-100	9,836.49	-0.42%	9,857	9,816	9,795	9,878	9,920
BIST-30	10,941.37	-0.42%	10,965	10,918	10,894	10,988	11,036
BIST-50	8,735.85	-0.49%	8,754	8,717	8,699	8,773	8,810

## Vadeli Endeks Kontratı Teknik Analiz Görünümü



Destek Direnç Seviyeleri ve Pivot Deđeri

Kodu	Son Fiyat	1 GÜNΔ	Pivot	1.Destek	2.Destek	1.Direnç	2.Direnç
F_XU0300225	11,043.00	-0.83%	11,079	11,007	10,971	11,115	11,187
F_XU0300425	11,446.00	-0.67%	11,477	11,415	11,385	11,507	11,569
F_XU0300625	12,064.00	-0.50%	12,076	12,048	12,031	12,093	12,121

## Vadeli Döviz Kontratı Teknik Analiz Görünümü



Destek Direnç Seviyeleri ve Pivot Değeri

Kodu	Son Fiyat	1 GünΔ	Pivot	1.Destek	2.Destek	1.Direnç	2.Direnç
F_USDTRY0225	36.5700	0.00%	36.5653	36.5417	36.5133	36.5937	36.6173
F_USDTRY0325	37.5040	-0.02%	37.4990	37.4730	37.4420	37.5300	37.5560
F_USDTRY0425	38.6050	0.01%	38.5973	38.5827	38.5603	38.6197	38.6343

# Piyasa Görünümü

## BIST100 -1 Ay Ort.Hac. Göre Hacim Artışı Olan Hisseler (Adet)

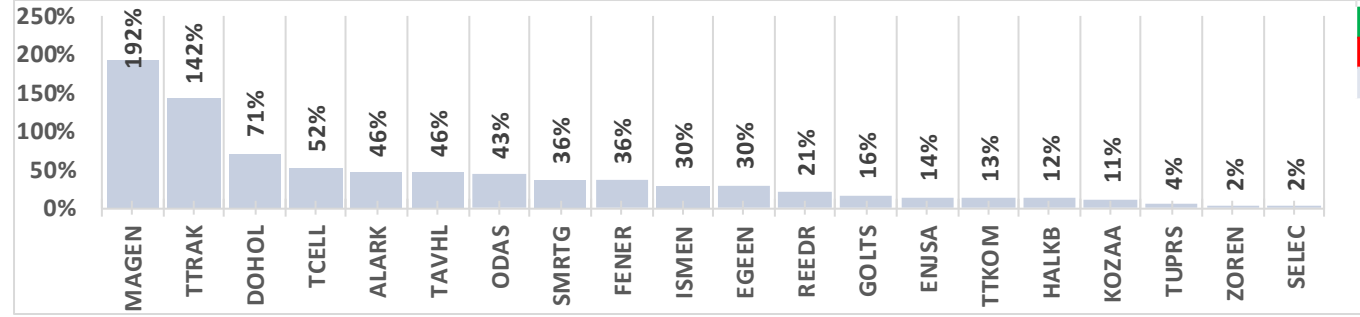

BIST-TUM Fiyatlar	
Artan	276
Azalan	276
Aynı	36

## Şubat Vadeli Endeks Kontratı Alış Satış Rakamları

Aracı Kurum	Net(mn Lot)	Aracı Kurum	Net(mn Lot)
Bofa	5,593	İş Yatırım	-6,703
QNB Finans	5,521	Garanti BBVA	-4,197
Ziraat Yat.	1,618	Deniz Yatırım	-4,154
Osmanli Yatirim	1,407	Teb Yatirim	-1,918
Halk Yatirim	1,213	HSBC Yatirim	-1,684
Aracı Kurum	Net(mn Lot)	Aracı Kurum	Net(mn Lot)
Bofa	74,110	İş Yatırım	-42,158
Teb Yatirim	39,226	Garanti BBVA	-34,039
Deniz Yatirim	18,697	Yapi Kredi	-19,654
Ziraat Yat.	4,821	Vakif Yat.	-19,051
Osmanli Yatirim	4,338	Gedik Yatirim	-12,783

## Endeks Sözleşmesi Açık Pozisyon Sayıları

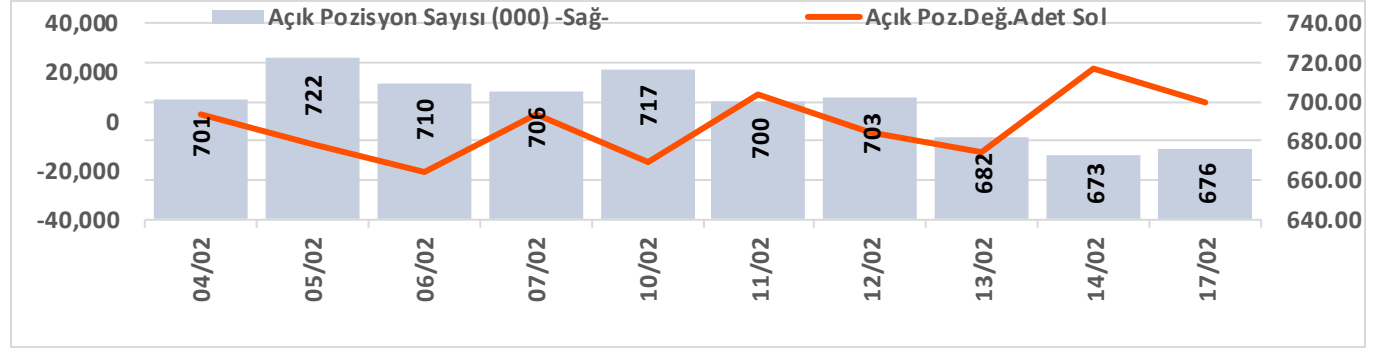

## Şubat Vadeli USDTRY Kontratı Alış Satış Rakamları

Aracı Kurum	Net(mn Lot)	Aracı Kurum	Net(mn Lot)
Teb Yatirim	19,853	İş Yatırım	-11,549
Yapi Kredi Yat.	3,774		-10,000
Gedik Yatirim	2,000	info	-3,252
Bofa	1,423	GCM Menkul	-1,813
	1,150	Akbank	-1,218
Aracı Kurum	Net(mn Lot)	Aracı Kurum	Net(mn Lot)
Akbank	367,869	İş Yatırım	-506,382
QNB Bank	117,504	Bofa	-308,158
Teb Yatirim	105,108	Ak Yatirim	-96,040
	92,176	QNB Finans	-44,884
Burgan Yatirim	82,089	Garanti BBVA	-33,506

## Döviz Sözleşmesi Açık Pozisyon Sayıları

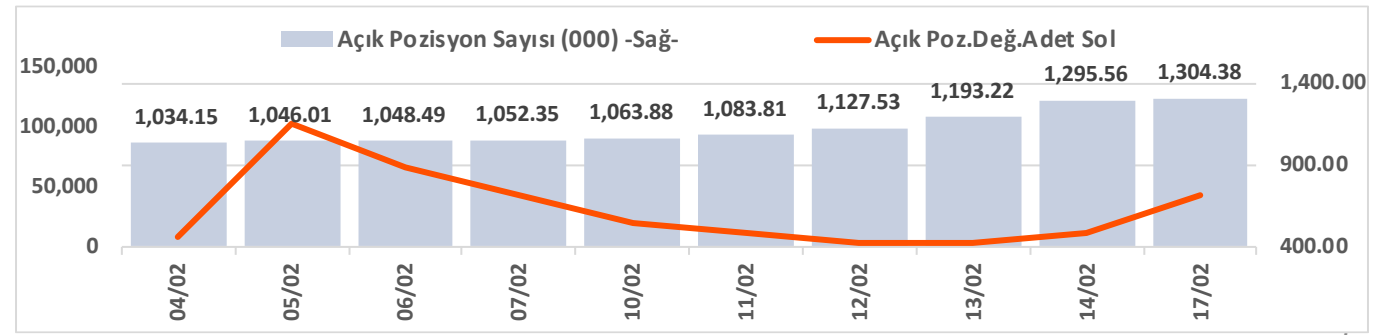



# Şirketler Teknik Analiz Görünümü – Garanti Bankası



Kodu	Son	1G Değ.	Yab. %	3A Ort.H	Pivot	1.Destek	2.Destek	1.Direnç	2.Direnç
GARAN	128.00	-0.78%	9.43	82.7 mn\$	128.60	127.50	127.00	129.00	130.50

# Şirketler Teknik Analiz Görünümü – Türk Hava Yolları



Kodu	Son	1G Değ.	Yab. %	3A Ort.H	Pivot	1.Destek	2.Destek	1.Direnç	2.Direnç
THYAO	319.50	0.87%	31.62	248.4 mn\$	318.50	315.50	311.50	322.50	325.50

# Şirketler Teknik Analiz Görünümü – İş Bankası

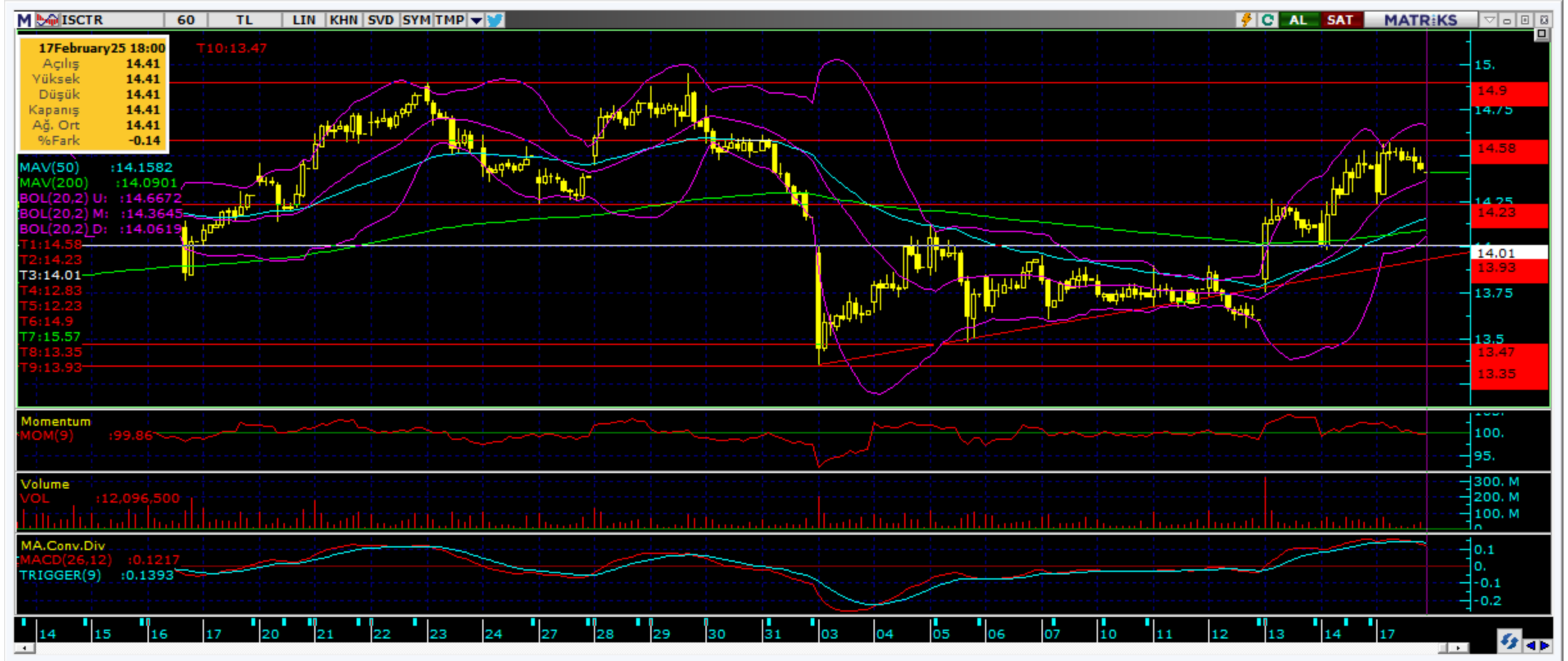

Kodu	Son	1G Değ.	Yab. %	3A Ort.H	Pivot	1.Destek	2.Destek	1.Direnç	2.Direnç
ISCTR	14.41	-0.14%	30.25	186.4 mn\$	14.41	14.25	14.10	14.55	14.75

# Şirketler Teknik Analiz Görünümü – Akbank



Kodu	Son	1G Değ.	Yab. %	3A Ort.H	Pivot	1.Destek	2.Destek	1.Direnç	2.Direnç
AKBNK	64.50	-0.54%	53.06	161.8 mn\$	64.52	63.95	63.35	65.10	65.65

# Şirketler Teknik Analiz Görünümü – Yapı Kredi Bankası



Kodu	Son	1G Değ.	Yab. %	3A Ort.H	Pivot	1.Destek	2.Destek	1.Direnc	2.Direnc
YKBNK	28.72	0.07%	35.16	173.5 mn\$	28.67	28.45	28.15	28.95	29.20

# Şirketler Teknik Analiz Görünümü – Vakıfbank



Kodu	Son	1G Değ.	Yab. %	3A Ort.H	Pivot	1.Destek	2.Destek	1.Direnç	2.Direnç
VAKBN	25.14	0.72%	2.31	20.0 mn\$	25.11	24.65	24.20	25.60	26.05

# Şirketler Teknik Analiz Görünümü – Halkbank



Kodu	Son	1G Değ.	Yab. %	3A Ort.H	Pivot	1.Destek	2.Destek	1.Direnç	2.Direnç
HALKB	19.39	3.36%	1.37	23.7 mn\$	19.22	18.85	18.35	19.75	20.10

# Şirketler Teknik Analiz Görünümü – Emlak Konut GYO



Kodu	Son	1G Değ.	Yab. %	3A Ort.H	Pivot	1.Destek	2.Destek	1.Direnç	2.Direnç
EKGYO	14.08	0.14%	19.27	81.6 mn\$	14.08	13.90	13.75	14.25	14.40



# Şirketler Teknik Analiz Görünümü – Turkcell İletişim



Kodu	Son	1G Değ.	Yab. %	3A Ort.H	Pivot	1.Destek	2.Destek	1.Direnç	2.Direnç
TCELL	104.00	-2.16%	67.18	64.3 mn\$	104.17	102.00	100.50	106.00	108.00

# Şirketler Teknik Analiz Görünümü – Şişecam



Kodu	Son	1G Değ.	Yab. %	3A Ort.H	Pivot	1.Destek	2.Destek	1.Direnç	2.Direnç
SISE	37.26	-0.75%	12.84	44.9 mn\$	37.42	37.05	36.85	37.60	38.00

# Şirketler Teknik Analiz Görünümü – Koç Holding



Kodu	Son	1G Değ.	Yab. %	3A Ort.H	Pivot	1.Destek	2.Destek	1.Direnç	2.Direnç
KCHOL	158.00	-1.13%	49.49	118.6 mn\$	159.03	157.00	156.00	160.00	162.00

## Şirketler Teknik Analiz Görünümü – Anadolu Grubu Holding



Kodu	Son	1G Değ.	Yab. %	3A Ort.H	Pivot	1.Destek	2.Destek	1.Direnç	2.Direnç
AGHOL	314.75	-0.08%	22.41	7.9 mn\$	314.58	311.50	308.00	318.00	321.00

# Şirketler Teknik Analiz Görünümü – Arçelik



Kodu	Son	1G Değ.	Yab. %	3A Ort.H	Pivot	1.Destek	2.Destek	1.Direnç	2.Direnç
ARCLK	127.10	-1.01%	15.72	9.0 mn\$	127.77	126.00	125.00	128.50	130.50

# Şirketler Teknik Analiz Görünümü – Alarko Holding



Kodu	Son	1G Değ.	Yab. %	3A Ort.H	Pivot	1.Destek	2.Destek	1.Direnç	2.Direnç
ALARK	83.80	0.54%	10.51	11.6 mn\$	84.35	83.00	82.20	85.15	86.50



# Şirketler Teknik Analiz Görünümü – Sabancı Holding



Kodu	Son	1G Değ.	Yab. %	3A Ort.H	Pivot	1.Destek	2.Destek	1.Direnç	2.Direnç
SAHOL	99.65	-0.85%	43.76	48.6 mn\$	100.03	98.95	98.30	100.50	102.00

# Şirketler Teknik Analiz Görünümü – Mavi Giyim

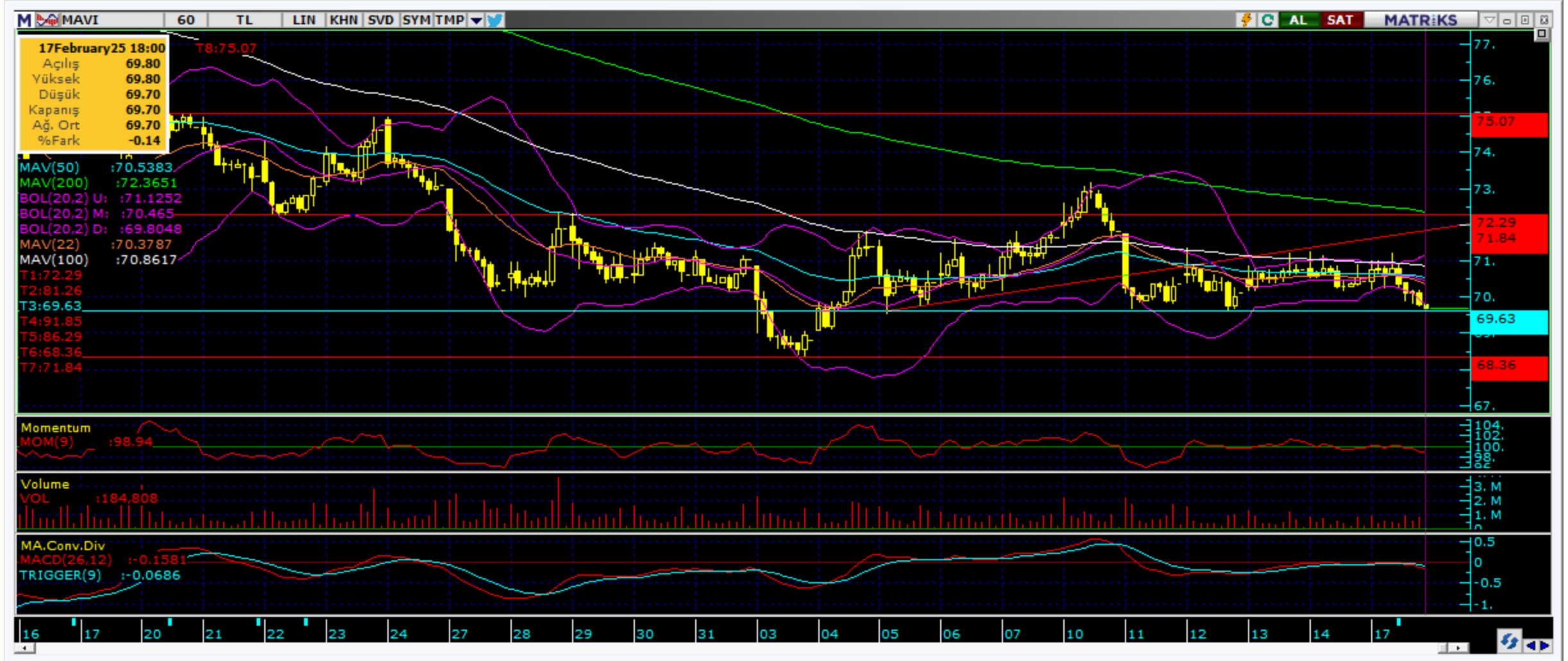

Kodu	Son	1G Değ.	Yab. %	3A Ort.H	Pivot	1.Destek	2.Destek	1.Direnç	2.Direnç
MAVI	69.70	-1.06%	37.77	14.2 mn\$	70.20	69.20	68.70	70.70	71.70

# Şirketler Teknik Analiz Görünümü – Şok Market

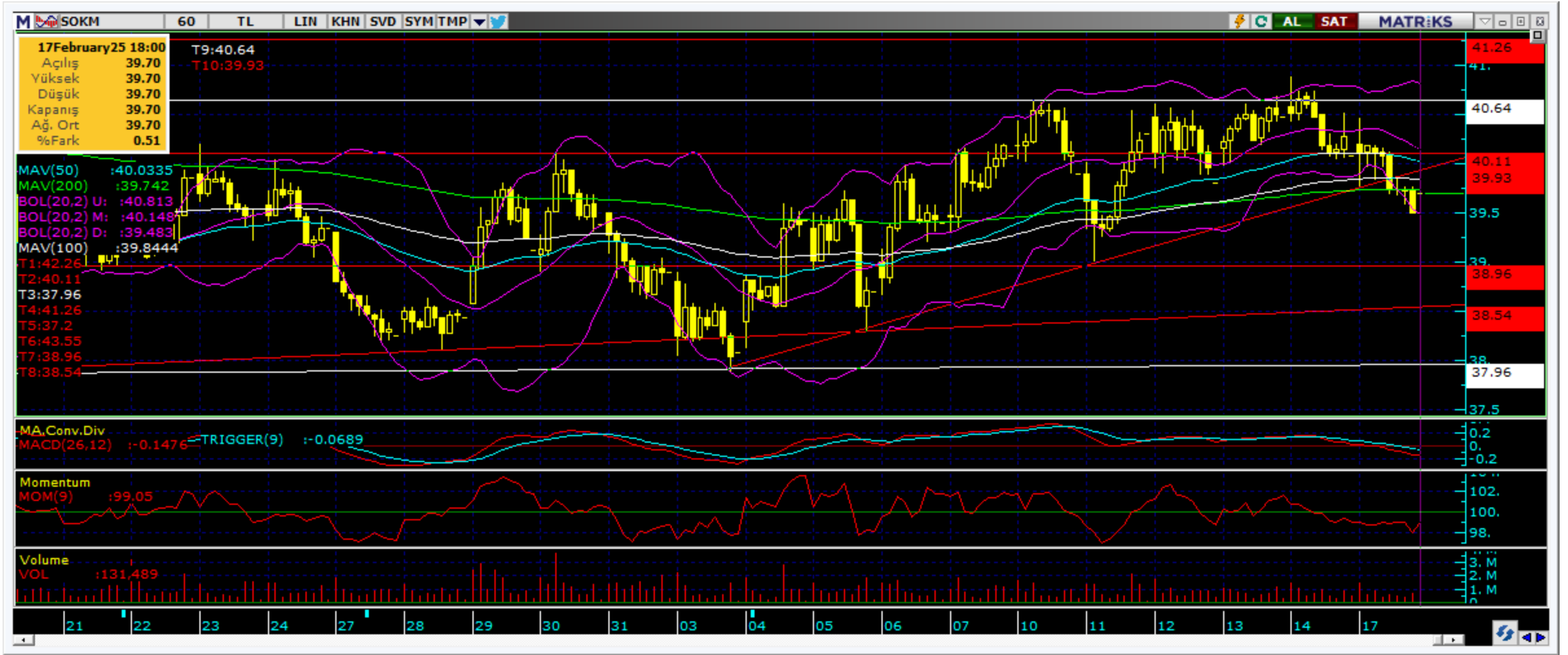

Kodu	Son	1G Değ.	Yab. %	3A Ort.H	Pivot	1.Destek	2.Destek	1.Direnç	2.Direnç
SOKM	39.70	-0.95%	35.28	8.7 mn\$	39.89	39.30	38.95	40.25	40.85

## Şirketler Teknik Analiz Görünümü – Doğan Holding



Kodu	Son	1G Değ.	Yab. %	3A Ort.H	Pivot	1.Destek	2.Destek	1.Direnç	2.Direnç
DOHOL	13.76	0.44%	20.36	10.3 mn\$	13.69	13.55	13.35	13.90	14.00

Bugün hareketlenmesi muhtemel hisseler ↑ HALKB



Kodu	Son	Yab. %	Pivot	1.Destek	2.Destek	1.Direnç	2.Direnç	1 Ay Ort.Hac.(Adet)	Son	Fark
HALKB	19.39	1.37	19.22	18.85	18.35	19.75	20.10	50.3 mn	56.5 mn	▲ 12%

Bugün hareketlenmesi muhtemel hisseler ↑ EKGYO



Kodu	Son	Yab. %	Pivot	1.Destek	2.Destek	1.Direnç	2.Direnç	1 Ay Ort.Hac.(Adet) / Son	Fark
EKGYO	14.08	19.27	14.08	13.90	13.75	14.25	14.40	193.7 mn / 194.0 mn	▲ 0%

## Bugün hareketlenmesi muhtemel hisseler ↑ PGSUS

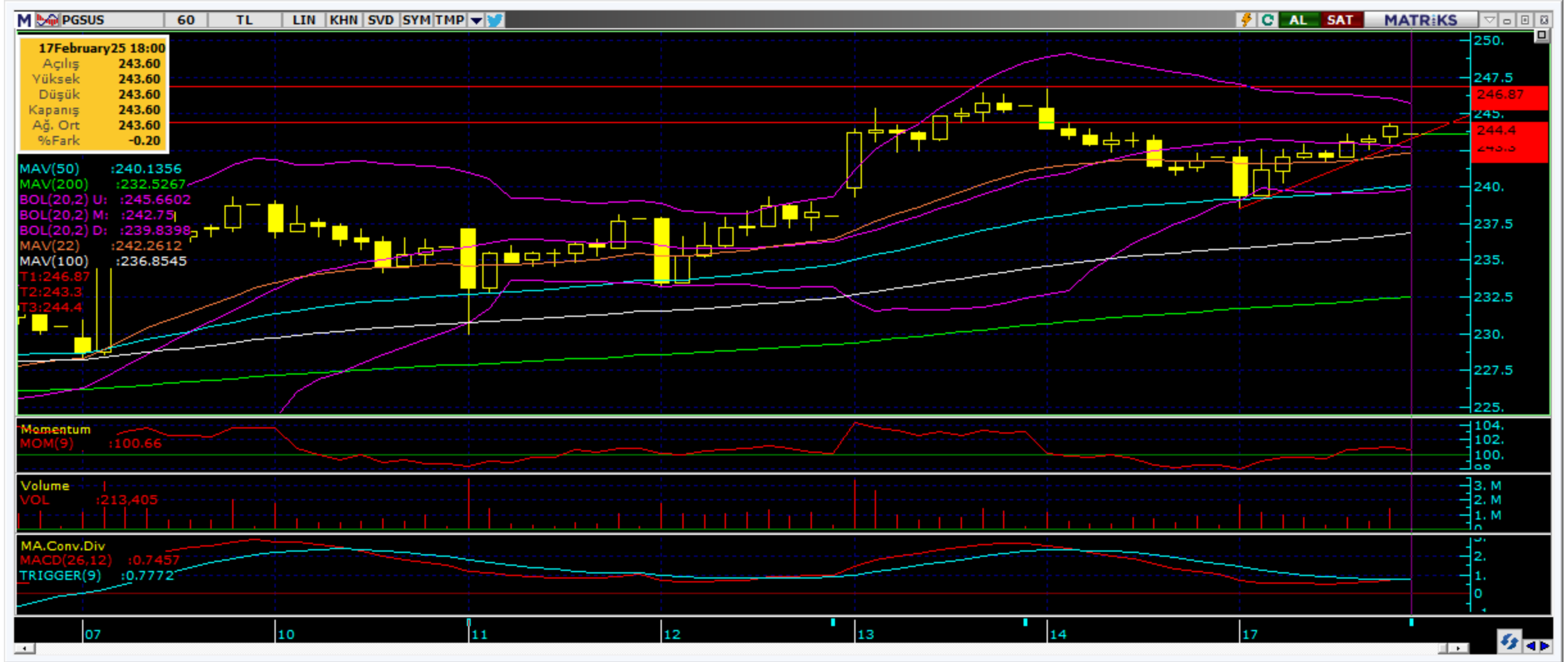

Kodu	Son	Yab. %	Pivot	1.Destek	2.Destek	1.Direnç	2.Direnç	1 Ay Ort.Hac.(Adet) / Son	Fark
PGSUS	243.60	35.61	242.17	240.00	236.50	245.50	248.00	10.1 mn / 7.9 mn	▼ -22%

## Şirketler Teknik Analiz Görünümü – BIST 30 Seviyeler

Kodu	Son	1G Değ.	Yab. %	3A Ort.H	Pivot	1.Destek	2.Destek	1.Direnç	2.Direnç
AEFES	172.10	0.12%	43.11	38.2 mn\$	172.13	169.00	165.50	175.50	179.00
AKBNK	64.50	-0.54%	53.06	161.8 mn\$	64.52	63.95	63.35	65.10	65.65
ALARK	83.80	0.54%	10.51	11.6 mn\$	84.35	83.00	82.20	85.15	86.50
ASELS	80.70	1.77%	34.29	63.8 mn\$	80.23	79.55	78.45	81.35	82.05
ASTOR	105.60	-2.13%	35.98	40.0 mn\$	106.67	104.50	103.50	107.50	110.00
BIMAS	554.00	-0.89%	51.02	70.5 mn\$	557.00	551.00	548.00	560.00	566.00
EKGYO	14.08	0.14%	19.27	81.6 mn\$	14.08	13.90	13.75	14.25	14.40
ENKAI	51.80	-1.05%	32.79	19.5 mn\$	51.87	51.30	50.75	52.40	52.95
EREGL	23.52	0.77%	18.22	116.6 mn\$	23.56	23.30	23.05	23.80	24.10
FROTO	907.50	-0.93%	33.45	30.7 mn\$	912.33	902.00	897.00	917.50	928.00
GARAN	128.00	-0.78%	9.43	82.7 mn\$	128.60	127.50	127.00	129.00	130.50
HEKTS	3.51	-0.28%	9.21	21.0 mn\$	3.52	3.49	3.48	3.53	3.56
ISCTR	14.41	-0.14%	30.25	186.4 mn\$	14.41	14.25	14.10	14.55	14.75
KCHOL	158.00	-1.13%	49.49	118.6 mn\$	159.03	157.00	156.00	160.00	162.00
KONTR	33.44	0.42%	7.47	16.3 mn\$	33.54	33.25	33.10	33.70	34.00
KOZAL	25.24	0.64%	24.22	53.7 mn\$	25.20	24.80	24.35	25.65	26.05
KRDMD	27.90	-0.64%	15.30	40.4 mn\$	28.05	27.70	27.55	28.25	28.55
MGROS	573.00	-1.72%	33.57	23.2 mn\$	575.67	567.50	561.50	581.50	589.50
PETKM	16.87	-0.35%	8.86	27.3 mn\$	16.94	16.80	16.70	17.05	17.20
PGSUS	243.60	0.66%	35.61	61.0 mn\$	242.17	240.00	236.50	245.50	248.00
SAHOL	99.65	-0.85%	43.76	48.6 mn\$	100.03	98.95	98.30	100.50	102.00
SASA	3.49	-0.85%	7.50	64.9 mn\$	3.50	3.47	3.44	3.53	3.56
SISE	37.26	-0.75%	12.84	44.9 mn\$	37.42	37.05	36.85	37.60	38.00
TCELL	104.00	-2.16%	67.18	64.3 mn\$	104.17	102.00	100.50	106.00	108.00
THYAO	319.50	0.87%	31.62	248.4 mn\$	318.50	315.50	311.50	322.50	325.50
TOASO	210.00	0.82%	19.09	39.4 mn\$	208.93	207.00	204.00	212.00	213.50
TTKOM	48.38	-3.53%	27.90	33.6 mn\$	49.00	47.75	47.10	49.65	50.90
TUPRS	133.40	-0.60%	27.31	70.2 mn\$	134.37	132.50	131.50	135.50	137.50
ULKER	119.20	-3.17%	69.50	27.2 mn\$	120.57	117.50	116.00	122.00	125.00
YKBNK	28.72	0.07%	35.16	173.5 mn\$	28.67	28.45	28.15	28.95	29.20

# Kısa Vadeli İşlem Önerilerinin Perf./ Raporlar / Tarihi Zirveler

Tarih sıralamasına göre son 10 tane işlem önerimiz ve performansları aşağıdaki tabloda gösterilmektedir.

	Öneri	Oneri Tarihi	AL	SAT	Acilis	Hedef	Hedef	Stop	Stop	Kapanis	Kapanis	Getiri/	Gün	Öneri
					Fiyat (₺)	Fiyat (TL)	%	Fiyat (₺)	%	Fiyat (₺)	Tarih	Zarar	Sayı	Durumu
Kısa Vadeli İşlem Önerileri	Hisse	17/02/2025	EREGL		23.76	24.20	1.9%	23.52	-1.0%					Açık
	Hisse	17/02/2025	KOZAA		76.35	77.80	1.9%	75.55	-1.0%					Açık
	Hisse	17/02/2025	EKGYO		14.19	14.46	1.9%	14.04	-1.1%					Açık
	Hisse	17/02/2025	AEFES		174.10	177.30	1.8%	172.3	-1.0%	172.30	17/02/2025	-1.0%	0	Kapalı
	Hisse	17/02/2025	TECELL		103.00	105.00	1.9%	102.2	-0.8%	105.00	17/02/2025	1.9%	0	Kapalı
	Hisse	17/02/2025	TOASO		209.50	213.40	1.9%	207.7	-0.9%					Açık
	Hisse	17/02/2025	ASELS		79.60	81.10	1.9%	78.95	-0.8%					Açık
	Hisse	17/02/2025	THYAO		319.75	325.75	1.9%	317	-0.9%					Açık
	Hisse	17/02/2025	TECELL		104.90	106.90	1.9%	104.1	-0.8%	104.10	17/02/2025	-0.8%	0	Kapalı
	Hisse	17/02/2025	PGSUS		243.30	247.80	1.8%	241.2	-0.9%					Açık
Orta Vadeli İşlem Önerileri	Hisse	14/01/2025	TUPRS		146.10	168.10	15.1%	138.9	-4.9%	138.60	03/02/2025	-5.1%	20	Kapalı
	Hisse	16/01/2025	COLLA		59.60	68.50	14.9%	56.6	-5.0%	56.00	03/02/2025	-6.0%	18	Kapalı
	Hisse	20/01/2025	TSKB		13.56	15.61	15.1%	12.89	-4.9%	12.89	05/02/2025	-4.9%	16	Kapalı
	Hisse	24/01/2025	AEFES		165.60	190.60	15.1%	157.4	-5.0%	157.40	04/02/2025	-5.0%	11	Kapalı
	Hisse	24/01/2025	LOGO		117.90	136.30	15.6%	112.1	-4.9%	112.10	11/02/2025	-4.9%	18	Kapalı
	Hisse	30/01/2025	ASELS		88.70	102.10	15.1%	84.75	-4.5%	84.75	10/02/2025	-4.5%	11	Kapalı
	Hisse	04/02/2025	TOASO		226.60	260.75	15.1%	218.7	-3.5%	218.70	05/02/2025	-3.5%	1	Kapalı
	Hisse	04/02/2025	KCHOL		162.80	187.30	15.0%	154.8	-4.9%					Açık
	Hisse	06/02/2025	MAVI		97.90	112.60	15.0%	93.05	-5.0%					Açık
	Hisse	14/02/2025	TOASO		207.20	238.40	15.1%	198.4	-4.2%					Açık

## Zirve Kapanışı Yapan BIST Hisseleri

ODINE	TCKRC	KLYPV	DOCO	GENTS	KOZAA	MSGYO	RALYH	TDGYO	DGATE
ENDAE	GRTHO	DSTKF	KUYAS						

Tüm önerilerimize eşzamanlı olarak ulaşmak isteyenler Trademaster Mobile uygulamasında yer alan «Bildirimler» sekmesinde yer alan bildirimleri takip edebilirler.

[İş Yatırım TradeMaster Mobil - Android Apps on Google Play](#)

[TradeMaster Mobile App Store'da \(apple.com\)](#)

## Bugün hareketlenmesi muhtemel hisseler

Kodu	Son	Pivot	1.Destek	2.Destek	1.Direnc	2.Direnc
HALKB	19.39	19.22	18.85	18.35	19.75	20.10
EKGYO	14.08	14.08	13.90	13.75	14.25	14.40
PGSUS	243.60	242.17	240.00	236.50	245.50	248.00

\*Tarihi yüksek seviyelerdeki hisseler, long yönde değerlendirilmelidir. Bu hisseler geçtiğimiz günlerde de tarihi zirve yapmış veya ilk kez tarihi zirve yapıyor olabilir. Bu hisseleri elinde tutan hiçbir yatırımcı TL bazında zararda değildir. Fiyat grafiğinin (TL grafikler) sol tarafında mevcut fiyattan yüksek fiyatta maliyeti olan yatırımcı yoktur. Dolayısıyla yükselen fiyatlar, zararda olan yatırımcıların satışlarıyla karşılaşmaz, sadece kar realizasyonu yapan yatırımcılar olabilir. Bu bağlamda yükselen bir stop fiyatıyla bu kağıtlarda yatırımcı olmak çok uygun bir risk/kazanç oranı sunmaktadır.

## Uyarı Notu

İşbu rapor içerisinde yer alan bilgiler, İş Yatırım Menkul Değerler A.Ş. (“İş Yatırım” veya “Şirket”) tarafından bilgilendirme amacı ile hazırlanmıştır. Yatırım bilgi, yorum ve tavsiyeleri yatırım danışmanlığı kapsamında değildir. Yatırım danışmanlığı hizmeti; aracı kurumlar, portföy yönetim şirketleri, mevduat kabul etmeyen bankalar ile müşteri arasında imzalanacak yatırım danışmanlığı sözleşmesi çerçevesinde sunulmaktadır. Burada yer alan yorum ve tavsiyeler, yorum ve tavsiyede bulunanların kişisel görüşlerine dayanmaktadır. Herhangi bir yatırım aracının alım-satım önerisi ya da getiri vaadi olarak yorumlanmamalıdır. Bu görüşler mali durumunuz ile risk ve getiri tercihlerinize uygun olmayabilir. Bu nedenle, sadece burada yer alan bilgilere dayanarak yatırım kararı verilmesi beklentilerinize uygun sonuçlar doğurmayabilir. Yatırımcılar, yatırım kararlarını kendi özel yatırım hedeflerine ve mali durumlarına göre ve gerekli gördüklerinde bağımsız danışmanların yardımıyla vermelidir.

Burada yer alan fiyatlar, veriler ve bilgilerin tam ve doğru olduğu garanti edilemez; içerik, haber verilmeksizin değiştirilebilir. Tüm veriler, İş Yatırım tarafından Borsa İstanbul A.Ş., Sermaye Piyasası Kurulu, Türkiye Cumhuriyet Merkez Bankası A.Ş. gibi kamu kurumları, çeşitli medya kuruluşları ve güvenilir olduğuna inanılan kaynaklardan alınmıştır. Bu kaynakların kullanılması nedeni ile ortaya çıkabilecek hatalardan İş Yatırım Menkul Değerler A.Ş. sorumlu değildir.

Bu rapor ve içindeki bilgiler bazı geleceğe dönük varsayımlar içermekle birlikte, bu varsayımlar kesin veya mutlak sonuçları garanti etmemektedir. Rapordaki bilgiler doğrulama, tamamlama veya değişiklik gerektirebilir. Bu doğrultuda, Şirket herhangi bir tarafa bildirimde bulunmaksızın veya izin almaksızın dilediği zaman gerekli değişiklikleri yapma hakkını saklı tutar.

Bu içeriğe ilişkin tüm telif hakları İş Yatırım Menkul Değerler A.Ş.’ye aittir. Bu içerik, açık iznimiz olmaksızın başkaları tarafından herhangi bir amaçla, kısmen veya tamamen çoğaltılamaz, dağıtılamaz, yayımlanamaz veya değiştirilemez ya da elektronik ortamda ek olarak gönderilemez. ([www.isyatirim.com.tr](http://www.isyatirim.com.tr))

Bu rapor, herhangi bir menkul kıymetinin satışı veya devralınmasına ilişkin bir teklif, davet veya yatırım yapma yönünde bir teşvik teşkil etmemektedir ve hiçbir hukuki anlaşma veya sözleşmeye dayanak oluşturmaz. Yatırımcıların, burada yer alan tüm konularla ilgili kendi araştırmalarını yapmaları ve yatırım kararlarını bu araştırmalar doğrultusunda almaları gerekmektedir. Bu raporun içeriğinin kullanımından doğabilecek zararlardan dolayı Şirket, Yönetim Kurulu Üyeleri, yöneticileri veya çalışanları sorumluluk veya yükümlülük kabul etmemektedir.

“Öneri bilgilendirmesi: İş Yatırım Menkul Değerler A.Ş.’nin (“İş Yatırım” veya “Şirket”), Borsa İstanbul A.Ş.’de (“BİST”) bünyesinde yer alan halka açık şirketler için AL, TUT ve SAT yönündeki önerileri BIST-100 endeksinin (endeks) beklenen getirisine göre değerlendirilmektedir. Tüm bu öneriler İş Yatırım Araştırma Bölümü analistleri tarafından şirketlerin ileride elde edeceği tahmin edilen karları, nakit akımları ve bilançolarına göre bağımsız olarak değerlendirilir. Ek olarak, analistler koşulların elverişsiz olduğu veya doğru değerlendirme yapmanın mümkün olmadığı durumlarda bazı hisse senetleri için geçici olarak GÖZDEN GEÇİRİLİYOR önerisi verebilirler. Münferit her şirket için yatırım önerisi sırasıyla belirtilen şu kriterlere göre değerlendirilir, İş Yatırım Hisse senedi tavsiye metodolojisi:

Artış Potansiyeli > %25 : AL ,  
%10 < Artış Potansiyeli < %25 : TUT,  
Artış Potansiyeli < %10 : SAT,

Her sınır değeri için analist +/- %5 kanaat kullanabilmektedir.

# Teşekkürler

**İŞ YATIRIM**

