

Teknik Görünüm Raporu

13.02.2025

Araştırma Müdürlüğü

İŞ YATIRIM



BIST 100 Teknik Analiz Görünümü



Kodu	Son Fiyat	1 GünΔ	Pivot	1.Destek	2.Destek	1.Direnç	2.Direnç
BIST-100	9,779.57	-1.04%	9,814	9,723	9,666	9,870	9,961
BIST-30	10,878.86	-0.89%	10,908	10,818	10,757	10,969	11,060
BIST-50	8,691.90	-0.96%	8,717	8,644	8,596	8,765	8,839

Vadeli Endeks Kontratı Teknik Analiz Görünümü



Destek Direnç Seviyeleri ve Pivot Değeri

Kodu	Son Fiyat	1 GünΔ	Pivot	1.Destek	2.Destek	1.Direnç	2.Direnç
F_XU0300225	11,050.00	-1.25%	11,094	10,981	10,913	11,162	11,275
F_XU0300425	11,434.00	-1.50%	11,485	11,349	11,265	11,569	11,705
F_XU0300625	12,050.00	-1.09%	12,082	12,008	11,965	12,125	12,199

Vadeli Döviz Kontratı Teknik Analiz Görünümü



Destek Direnç Seviyeleri ve Pivot Değeri

Kodu	Son Fiyat	1 GünΔ	Pivot	1.Destek	2.Destek	1.Direnç	2.Direnç
F_USDTRY0225	36.5970	0.04%	36.5933	36.5467	36.4963	36.6437	36.6903
F_USDTRY0325	37.5310	0.01%	37.5350	37.4900	37.4490	37.5760	37.6210
F_USDTRY0425	38.6040	0.10%	38.6143	38.5397	38.4753	38.6787	38.7533

Piyasa Görünümü

BIST100 -1 Ay Ort.Hac. Göre Hacim Artışı Olan Hisseler (Adet)

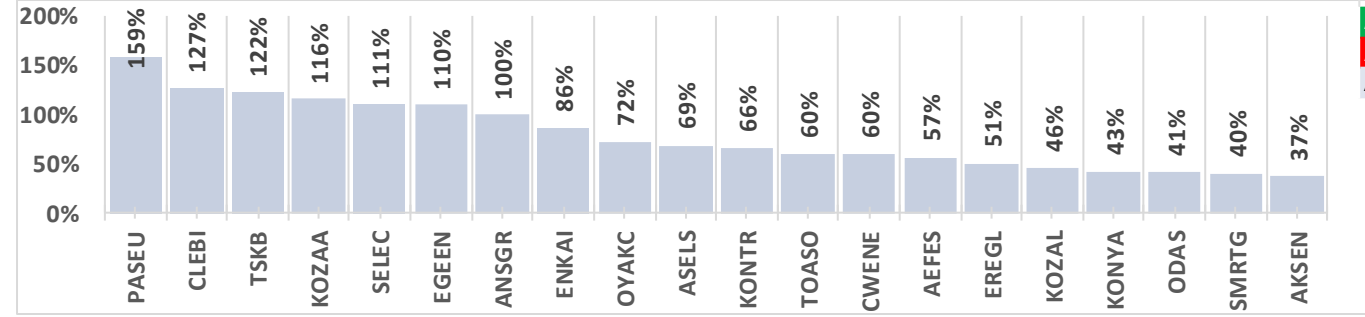

BIST-TUM Fiyatlar	
Artan	122
Azalan	450
Aynı	14

Şubat Vadeli Endeks Kontratı Alış Satış Rakamları

Aracı Kurum	Net(mn Lot)	Aracı Kurum	Net(mn Lot)
Strateji Men.	3,080	Bofa	-6,598
Tera Yatirim Me	2,831	Yapi Kredi	-2,136
QNB Finans	2,138	info	-1,906
Ak Yatirim	1,752	Halk Yatirim	-1,613
Tacirler	1,570	Ata Yatirim	-1,334
Aracı Kurum	Net(mn Lot)	Aracı Kurum	Net(mn Lot)
Bofa	47,285	İş Yatırım	-40,299
Teb Yatirim	34,098	Garanti BBVA	-31,445
Deniz Yatirim	20,861	Yapi Kredi	-16,544
Tera Yatirim Me	6,792	Vakif Yat.	-12,389
Halk Yatirim	4,952	Gedik Yatirim	-11,136

Endeks Sözleşmesi Açık Pozisyon Sayıları

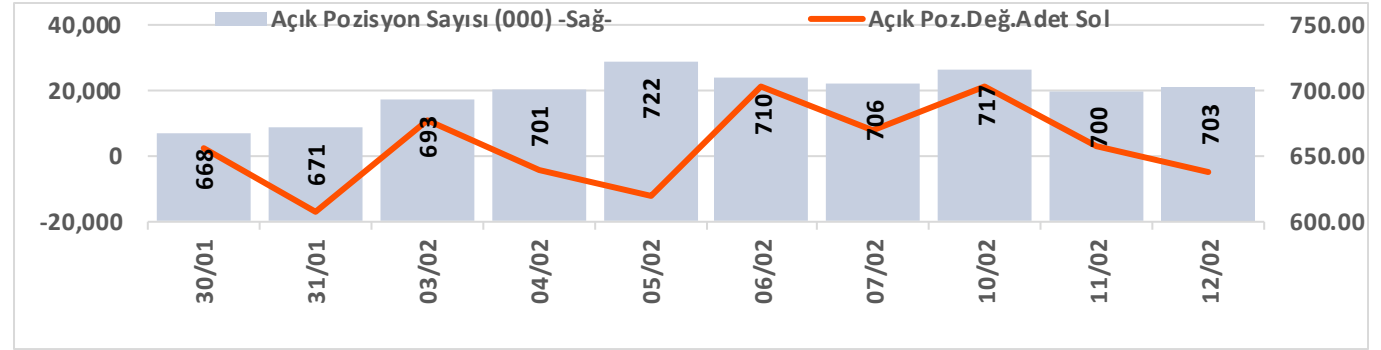

Şubat Vadeli USDTRY Kontratı Alış Satış Rakamları

Aracı Kurum	Net(mn Lot)	Aracı Kurum	Net(mn Lot)
Yapi Kredi Yat.	13,617	İş Yatırım	-26,254
	13,000	Bofa	-23,684
Teb Yatirim	11,880	QNB Finans	-7,983
QNB Bank	6,503	Halk Yatirim	-3,429
	5,000	Tacirler	-2,185
Aracı Kurum	Net(mn Lot)	Aracı Kurum	Net(mn Lot)
Akbank	316,667	İş Yatırım	-327,892
QNB Bank	101,144	Bofa	-283,951
	76,176	Ak Yatirim	-95,745
Teb Yatirim	70,112	QNB Finans	-49,736
Burgan Yatirim	67,839	Garanti BBVA	-33,411

Döviz Sözleşmesi Açık Pozisyon Sayıları

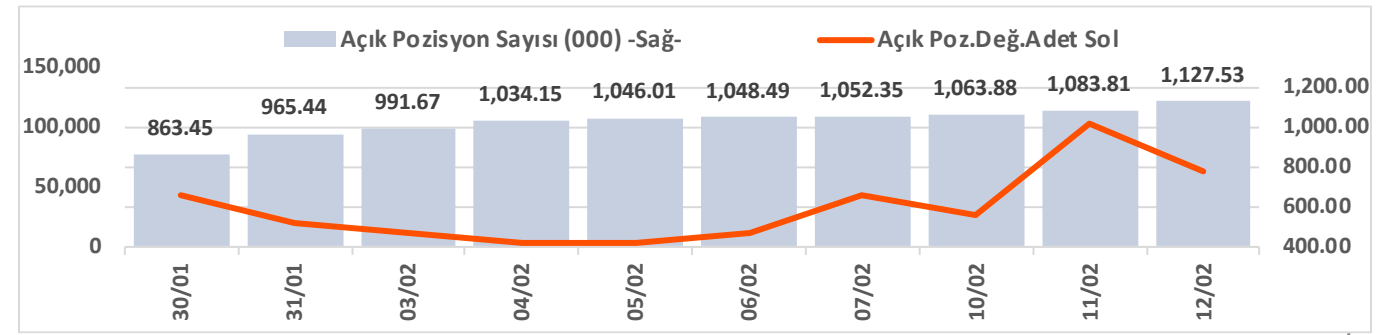



Şirketler Teknik Analiz Görünümü – Garanti Bankası



Kodu	Son	1G Değ.	Yab. %	3A Ort.H	Pivot	1.Destek	2.Destek	1.Direnç	2.Direnç
GARAN	129.50	-0.08%	9.27	84.2 mn\$	129.57	128.50	128.00	130.50	131.50

Şirketler Teknik Analiz Görünümü – Türk Hava Yolları



Kodu	Son	1G Değ.	Yab. %	3A Ort.H	Pivot	1.Destek	2.Destek	1.Direnç	2.Direnç
THYAO	317.00	-0.78%	31.16	250.0 mn\$	318.08	315.00	313.00	320.00	323.50

Şirketler Teknik Analiz Görünümü – İş Bankası



Kodu	Son	1G Değ.	Yab. %	3A Ort.H	Pivot	1.Destek	2.Destek	1.Direnç	2.Direnç
ISCTR	13.60	-1.23%	28.24	186.4 mn\$	13.69	13.45	13.35	13.80	14.05

Şirketler Teknik Analiz Görünümü – Akbank



Kodu	Son	1G Değ.	Yab. %	3A Ort.H	Pivot	1.Destek	2.Destek	1.Direnç	2.Direnç
AKBNK	62.85	-0.55%	52.13	159.4 mn\$	63.03	62.30	61.80	63.55	64.30

Şirketler Teknik Analiz Görünümü – Yapı Kredi Bankası



Kodu	Son	1G Değ.	Yab. %	3A Ort.H	Pivot	1.Destek	2.Destek	1.Direnç	2.Direnç
YKBNK	28.28	-1.46%	34.50	176.3 mn\$	28.48	27.85	27.45	28.90	29.50

Şirketler Teknik Analiz Görünümü – Vakıfbank



Kodu	Son	1G Değ.	Yab. %	3A Ort.H	Pivot	1.Destek	2.Destek	1.Direnç	2.Direnç
VAKBN	25.12	-1.80%	2.29	20.1 mn\$	25.37	24.80	24.45	25.70	26.25

Şirketler Teknik Analiz Görünümü – Halkbank



Kodu	Son	1G Değ.	Yab. %	3A Ort.H	Pivot	1.Destek	2.Destek	1.Direnç	2.Direnç
HALKB	18.93	-0.16%	1.37	23.4 mn\$	18.91	18.50	18.10	19.35	19.75

Şirketler Teknik Analiz Görünümü – Emlak Konut GYO



Kodu	Son	1G Değ.	Yab. %	3A Ort.H	Pivot	1.Destek	2.Destek	1.Direnç	2.Direnç
EKGYO	13.69	-1.08%	18.70	80.7 mn\$	13.74	13.55	13.40	13.90	14.05

Şirketler Teknik Analiz Görünümü – Turkcell İletişim



Kodu	Son	1G Değ.	Yab. %	3A Ort.H	Pivot	1.Destek	2.Destek	1.Direnç	2.Direnç
TCELL	107.90	-0.55%	67.08	63.5 mn\$	107.97	106.50	105.50	109.00	110.50

Şirketler Teknik Analiz Görünümü – Şişecam



Kodu	Son	1G Değ.	Yab. %	3A Ort.H	Pivot	1.Destek	2.Destek	1.Direnç	2.Direnç
SISE	36.74	-1.02%	12.56	44.5 mn\$	36.94	36.55	36.35	37.15	37.55

Şirketler Teknik Analiz Görünümü – Koç Holding



Kodu	Son	1G Değ.	Yab. %	3A Ort.H	Pivot	1.Destek	2.Destek	1.Direnç	2.Direnç
KCHOL	159.00	-1.85%	49.34	119.6 mn\$	160.23	157.50	156.00	161.50	164.50

Şirketler Teknik Analiz Görünümü – Anadolu Grubu Holding



Kodu	Son	1G Değ.	Yab. %	3A Ort.H	Pivot	1.Destek	2.Destek	1.Direnç	2.Direnç
AGHOL	303.00	0.50%	22.43	7.9 mn\$	304.08	300.00	297.50	307.00	311.00

Şirketler Teknik Analiz Görünümü – Arçelik



Kodu	Son	1G Değ.	Yab. %	3A Ort.H	Pivot	1.Destek	2.Destek	1.Direnç	2.Direnç
ARCLK	127.20	-3.27%	15.29	9.0 mn\$	128.77	125.50	123.50	130.50	134.00

Şirketler Teknik Analiz Görünümü – Alarko Holding



Kodu	Son	1G Değ.	Yab. %	3A Ort.H	Pivot	1.Destek	2.Destek	1.Direnç	2.Direnç
ALARK	82.90	-0.90%	9.42	11.5 mn\$	83.35	82.30	81.70	83.95	85.00

Şirketler Teknik Analiz Görünümü – Sabancı Holding



Kodu	Son	1G Değ.	Yab. %	3A Ort.H	Pivot	1.Destek	2.Destek	1.Direnç	2.Direnç
SAHOL	98.40	1.34%	42.92	49.3 mn\$	98.02	97.20	95.95	99.25	100.00

Şirketler Teknik Analiz Görünümü – Mavi Giyim

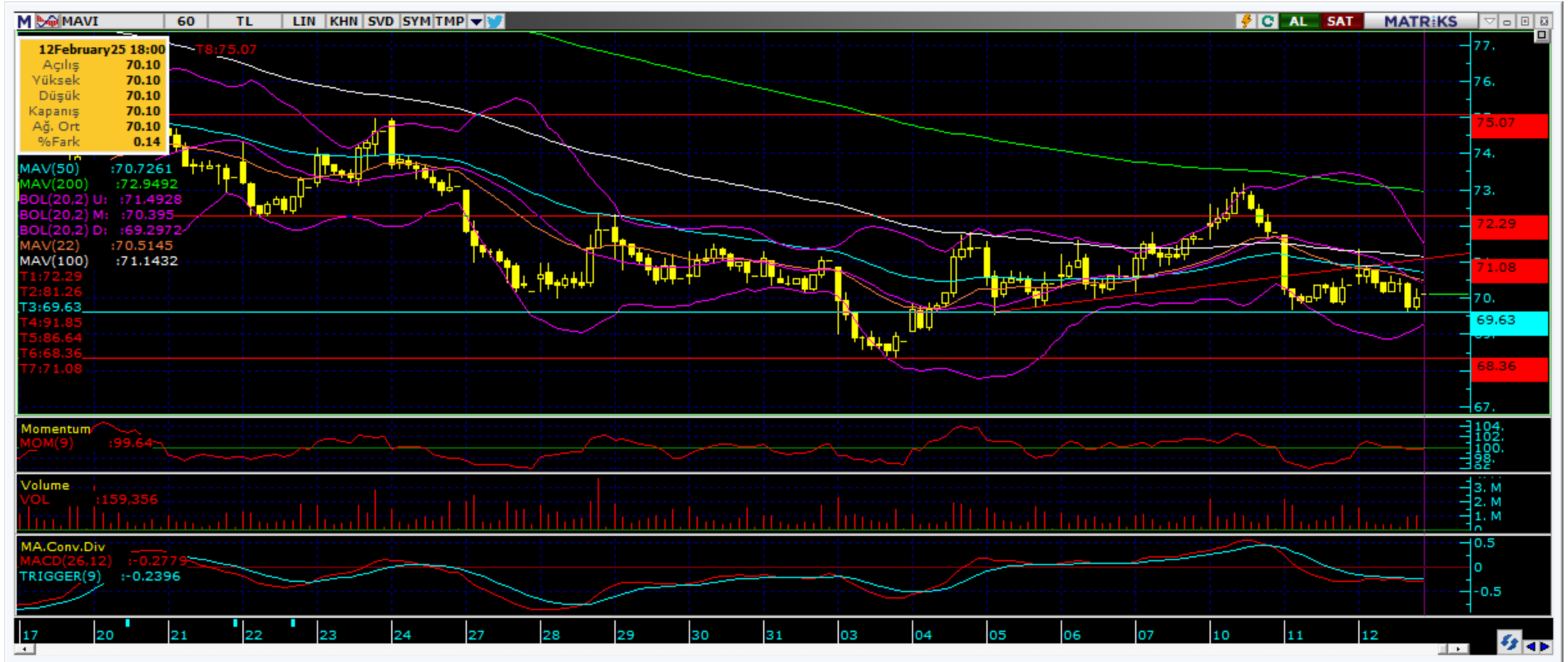

Kodu	Son	1G Değ.	Yab. %	3A Ort.H	Pivot	1.Destek	2.Destek	1.Direnç	2.Direnç
MAVI	70.10	-0.36%	39.01	14.0 mn\$	70.37	69.40	68.65	71.10	72.05

Şirketler Teknik Analiz Görünümü – Şok Market



Kodu	Son	1G Değ.	Yab. %	3A Ort.H	Pivot	1.Destek	2.Destek	1.Direnç	2.Direnç
SOKM	39.80	-1.24%	35.45	8.8 mn\$	40.07	39.55	39.25	40.35	40.85

Şirketler Teknik Analiz Görünümü – Doğan Holding



Kodu	Son	1G Değ.	Yab. %	3A Ort.H	Pivot	1.Destek	2.Destek	1.Direnç	2.Direnç
DOHOL	13.68	-0.29%	19.81	10.5 mn\$	13.73	13.55	13.45	13.85	14.00



Bugün hareketlenmesi muhtemel hisseler ↑ GARAN



Kodu	Son	Yab. %	Pivot	1.Destek	2.Destek	1.Direnç	2.Direnç	1 Ay Ort.Hac.(Adet) / Son	Fark
GARAN	129.50	9.27	129.57	128.50	128.00	130.50	131.50	27.1 mn / 18.2 mn	▼ -33%



Bugün hareketlenmesi muhtemel hisseler ↑ PGSUS



Kodu	Son	Yab. %	Pivot	1.Destek	2.Destek	1.Direnç	2.Direnç	1 Ay Ort.Hac.(Adet) / Son	Fark
PGSUS	238.00	34.15	236.87	234.50	231.00	240.50	243.00	10.1 mn / 9.8 mn	▼ -3%

Bugün hareketlenmesi muhtemel hisseler ↑ TKFEN



Kodu	Son	Yab. %	Pivot	1.Destek	2.Destek	1.Direnç	2.Direnç	1 Ay Ort.Hac.(Adet) / Son	Fark
TKFEN	67.60	19.84	66.92	66.10	64.55	68.45	69.25	5.4 mn / 5.9 mn	▲ 11%

Şirketler Teknik Analiz Görünümü – BIST 30 Seviyeler

Kodu	Son	1G Değ.	Yab. %	3A Ort.H	Pivot	1.Destek	2.Destek	1.Direnç	2.Direnç
AEFES	164.20	2.63%	40.53	37.3 mn\$	163.33	161.00	157.50	166.50	169.00
AKBNK	62.85	-0.55%	52.13	159.4 mn\$	63.03	62.30	61.80	63.55	64.30
ALARK	82.90	-0.90%	9.42	11.5 mn\$	83.35	82.30	81.70	83.95	85.00
ASELS	78.10	-4.46%	34.44	63.3 mn\$	79.48	76.70	75.35	80.85	83.65
ASTOR	109.10	-5.54%	35.80	39.6 mn\$	111.53	106.50	104.00	114.00	119.00
BIMAS	557.50	-0.98%	50.73	69.3 mn\$	560.33	550.50	544.00	567.00	577.00
EKGYO	13.69	-1.08%	18.70	80.7 mn\$	13.74	13.55	13.40	13.90	14.05
ENKAI	51.45	1.98%	32.64	19.4 mn\$	51.57	50.45	49.40	52.60	53.70
EREGL	23.40	0.00%	17.52	115.5 mn\$	23.46	23.15	22.90	23.70	24.05
FROTO	898.50	-2.18%	33.22	31.5 mn\$	905.17	890.50	882.00	913.50	928.00
GARAN	129.50	-0.08%	9.27	84.2 mn\$	129.57	128.50	128.00	130.50	131.50
HEKTS	3.52	-0.56%	9.49	21.0 mn\$	3.53	3.49	3.46	3.56	3.60
ISCTR	13.60	-1.23%	28.24	186.4 mn\$	13.69	13.45	13.35	13.80	14.05
KCHOL	159.00	-1.85%	49.34	119.6 mn\$	160.23	157.50	156.00	161.50	164.50
KONTR	33.16	-3.32%	7.85	16.9 mn\$	33.51	32.45	31.80	34.20	35.25
KOZAL	25.50	4.08%	22.86	53.9 mn\$	25.36	24.70	23.85	26.20	26.85
KRDMD	27.94	-0.57%	16.36	41.8 mn\$	27.88	27.60	27.30	28.20	28.45
MGROS	582.00	-1.69%	32.88	23.4 mn\$	583.67	574.50	566.50	591.50	600.50
PETKM	16.78	-0.53%	8.57	27.3 mn\$	16.80	16.65	16.55	16.90	17.05
PGSUS	238.00	0.08%	34.15	62.2 mn\$	236.87	234.50	231.00	240.50	243.00
SAHOL	98.40	1.34%	42.92	49.3 mn\$	98.02	97.20	95.95	99.25	100.00
SASA	3.52	-0.28%	7.41	64.7 mn\$	3.54	3.48	3.44	3.58	3.64
SISE	36.74	-1.02%	12.56	44.5 mn\$	36.94	36.55	36.35	37.15	37.55
TCELL	107.90	-0.55%	67.08	63.5 mn\$	107.97	106.50	105.50	109.00	110.50
THYAO	317.00	-0.78%	31.16	250.0 mn\$	318.08	315.00	313.00	320.00	323.50
TOASO	199.10	-0.60%	22.61	37.9 mn\$	200.93	197.50	195.50	203.00	206.50
TTKOM	49.94	-1.11%	28.32	32.9 mn\$	50.19	49.45	48.90	50.70	51.45
TUPRS	136.40	-1.30%	27.66	70.2 mn\$	137.20	135.50	135.00	138.00	139.50
ULKER	122.50	-1.21%	69.66	26.7 mn\$	123.10	121.50	121.00	124.00	125.50
YKBNK	28.28	-1.46%	34.50	176.3 mn\$	28.48	27.85	27.45	28.90	29.50

Kısa Vadeli İşlem Önerilerinin Perf./ Raporlar / Tarihi Zirveler

Tarih sıralamasına göre son 10 tane işlem önerimiz ve performansları aşağıdaki tabloda gösterilmektedir.

	Öneri	Oneri Tarihi	AL	SAT	Acilis	Hedef	Hedef	Stop	Stop	Kapanis	Kapanis	Getiri/	Gün	Öneri
					Fiyat (₺)	Fiyat (TL)	%	Fiyat (₺)	%	Fiyat (₺)	Tarih	Zarar	Sayı	Durumu
Kısa Vadeli İşlem Önerileri	Hisse	11/02/2025	ULKER		124.00	126.30	1.9%	123.1	-0.7%	123.10	12/02/2025	-0.7%	1	Kapalı
	Hisse	11/02/2025	ARCLK		130.50	133.00	1.9%	129.6	-0.7%	129.60	12/02/2025	-0.7%	1	Kapalı
	Hisse	12/02/2025	AEFES		162.60	165.60	1.8%	160.6	-1.2%	165.70	12/02/2025	1.9%	0	Kapalı
	Hisse	12/02/2025	ENKAI		52.15	53.15	1.9%	51.5	-1.2%					Açık
	Hisse	12/02/2025	YKBNK		28.98	29.52	1.9%	28.76	-0.8%	28.76	12/02/2025	-0.8%	0	Kapalı
	Hisse	12/02/2025	KOZAA		75.45	76.85	1.9%	74.5	-1.3%	74.50	12/02/2025	-1.3%	0	Kapalı
	Hisse	12/02/2025	ASELS		81.05	82.55	1.9%	80.05	-1.2%	80.05	12/02/2025	-1.2%	0	Kapalı
	Hisse	12/02/2025	PGSUS		236.30	240.70	1.9%	234.6	-0.7%					Açık
	Hisse	12/02/2025	THYAO		320.50	326.50	1.9%	318.25	-0.7%	318.25	12/02/2025	-0.7%	0	Kapalı
	Hisse	12/02/2025	OYAKC		25.66	26.14	1.9%	25.48	-0.7%	25.48	12/02/2025	-0.7%	0	Kapalı
Orta Vadeli İşlem Önerileri	Hisse	08/01/2025	BIMAS		532.00	612.50	15.1%	506	-4.9%	506.00	15/01/2025	-4.9%	7	Kapalı
	Hisse	14/01/2025	TUPRS		146.10	168.10	15.1%	138.9	-4.9%	138.60	03/02/2025	-5.1%	20	Kapalı
	Hisse	16/01/2025	COLA		59.60	68.50	14.9%	56.6	-5.0%	56.00	03/02/2025	-6.0%	18	Kapalı
	Hisse	20/01/2025	TSKB		13.56	15.61	15.1%	12.89	-4.9%	12.89	05/02/2025	-4.9%	16	Kapalı
	Hisse	24/01/2025	AEFES		165.60	190.60	15.1%	157.4	-5.0%	157.40	04/02/2025	-5.0%	11	Kapalı
	Hisse	24/01/2025	LOGO		117.90	136.30	15.6%	112.1	-4.9%	112.10	11/02/2025	-4.9%	18	Kapalı
	Hisse	30/01/2025	ASELS		88.70	102.10	15.1%	84.75	-4.5%	84.75	10/02/2025	-4.5%	11	Kapalı
	Hisse	04/02/2025	TOASO		226.60	260.75	15.1%	218.7	-3.5%	218.70	05/02/2025	-3.5%	1	Kapalı
	Hisse	04/02/2025	KCHOL		162.80	187.30	15.0%	154.8	-4.9%					Açık
	Hisse	06/02/2025	MAVI		97.90	112.60	15.0%	93.05	-5.0%					Açık

Zirve Kapanışı Yapan BIST Hisseleri

BIGEN DOCO DSTKF GRSEL HATEK ICUGS OBAMS ODINE TCKRC VSNMD
ZRGYO

Tüm önerilerimize eşzamanlı olarak ulaşmak isteyenler Trademaster Mobile uygulamasında yer alan «Bildirimler» sekmesinde yer alan bildirimleri takip edebilirler.

[İş Yatırım TradeMaster Mobil - Android Apps on Google Play](#)

[TradeMaster Mobile App Store'da \(apple.com\)](#)

Bugün hareketlenmesi muhtemel hisseler

Kodu	Son	Pivot	1.Destek	2.Destek	1.Direnc	2.Direnc
GARAN	129.50	129.57	128.50	128.00	130.50	131.50
PGSUS	238.00	236.87	234.50	231.00	240.50	243.00
TKFEN	67.60	66.92	66.10	64.55	68.45	69.25

*Tarihi yüksek seviyelerdeki hisseler, long yönde değerlendirilmelidir. Bu hisseler geçtiğimiz günlerde de tarihi zirve yapmış veya ilk kez tarihi zirve yapıyor olabilir. Bu hisseleri elinde tutan hiçbir yatırımcı TL bazında zararda değildir. Fiyat grafiğinin (TL grafikler) sol tarafında mevcut fiyattan yüksek fiyatta maliyeti olan yatırımcı yoktur. Dolayısıyla yükselen fiyatlar, zararda olan yatırımcıların satışlarıyla karşılaşmaz, sadece kar realizasyonu yapan yatırımcılar olabilir. Bu bağlamda yükselen bir stop fiyatıyla bu kağıtlarda yatırımcı olmak çok uygun bir risk/kazanç oranı sunmaktadır.

Uyarı Notu

İşbu rapor içerisinde yer alan bilgiler, İş Yatırım Menkul Değerler A.Ş. (“İş Yatırım” veya “Şirket”) tarafından bilgilendirme amacı ile hazırlanmıştır. Yatırım bilgi, yorum ve tavsiyeleri yatırım danışmanlığı kapsamında değildir. Yatırım danışmanlığı hizmeti; aracı kurumlar, portföy yönetim şirketleri, mevduat kabul etmeyen bankalar ile müşteri arasında imzalanacak yatırım danışmanlığı sözleşmesi çerçevesinde sunulmaktadır. Burada yer alan yorum ve tavsiyeler, yorum ve tavsiyede bulunanların kişisel görüşlerine dayanmaktadır. Herhangi bir yatırım aracının alım-satım önerisi ya da getiri vaadi olarak yorumlanmamalıdır. Bu görüşler mali durumunuz ile risk ve getiri tercihlerinize uygun olmayabilir. Bu nedenle, sadece burada yer alan bilgilere dayanarak yatırım kararı verilmesi beklentilerinize uygun sonuçlar doğurmayabilir. Yatırımcılar, yatırım kararlarını kendi özel yatırım hedeflerine ve mali durumlarına göre ve gerekli gördüklerinde bağımsız danışmanların yardımıyla vermelidir.

Burada yer alan fiyatlar, veriler ve bilgilerin tam ve doğru olduğu garanti edilemez; içerik, haber verilmeksizin değiştirilebilir. Tüm veriler, İş Yatırım tarafından Borsa İstanbul A.Ş., Sermaye Piyasası Kurulu, Türkiye Cumhuriyet Merkez Bankası A.Ş. gibi kamu kurumları, çeşitli medya kuruluşları ve güvenilir olduğuna inanılan kaynaklardan alınmıştır. Bu kaynakların kullanılması nedeni ile ortaya çıkabilecek hatalardan İş Yatırım Menkul Değerler A.Ş. sorumlu değildir.

Bu rapor ve içindeki bilgiler bazı geleceğe dönük varsayımlar içermekle birlikte, bu varsayımlar kesin veya mutlak sonuçları garanti etmemektedir. Rapordaki bilgiler doğrulama, tamamlama veya değişiklik gerektirebilir. Bu doğrultuda, Şirket herhangi bir tarafa bildirimde bulunmaksızın veya izin almaksızın dilediği zaman gerekli değişiklikleri yapma hakkını saklı tutar.

Bu içeriğe ilişkin tüm telif hakları İş Yatırım Menkul Değerler A.Ş.’ye aittir. Bu içerik, açık iznimiz olmaksızın başkaları tarafından herhangi bir amaçla, kısmen veya tamamen çoğaltılamaz, dağıtılamaz, yayımlanamaz veya değiştirilemez ya da elektronik ortamda ek olarak gönderilemez. (www.isyatirim.com.tr)

Bu rapor, herhangi bir menkul kıymetinin satışı veya devralınmasına ilişkin bir teklif, davet veya yatırım yapma yönünde bir teşvik teşkil etmemektedir ve hiçbir hukuki anlaşma veya sözleşmeye dayanak oluşturmaz. Yatırımcıların, burada yer alan tüm konularla ilgili kendi araştırmalarını yapmaları ve yatırım kararlarını bu araştırmalar doğrultusunda almaları gerekmektedir. Bu raporun içeriğinin kullanımından doğabilecek zararlardan dolayı Şirket, Yönetim Kurulu Üyeleri, yöneticileri veya çalışanları sorumluluk veya yükümlülük kabul etmemektedir.

“Öneri bilgilendirmesi: İş Yatırım Menkul Değerler A.Ş.’nin (“İş Yatırım” veya “Şirket”), Borsa İstanbul A.Ş.’de (“BİST”) bünyesinde yer alan halka açık şirketler için AL, TUT ve SAT yönündeki önerileri BIST-100 endeksinin (endeks) beklenen getirisine göre değerlendirilmektedir. Tüm bu öneriler İş Yatırım Araştırma Bölümü analistleri tarafından şirketlerin ileride elde edeceği tahmin edilen karları, nakit akımları ve bilançolarına göre bağımsız olarak değerlendirilir. Ek olarak, analistler koşulların elverişsiz olduğu veya doğru değerlendirme yapmanın mümkün olmadığı durumlarda bazı hisse senetleri için geçici olarak GÖZDEN GEÇİRİLİYOR önerisi verebilirler. Münferit her şirket için yatırım önerisi sırasıyla belirtilen şu kriterlere göre değerlendirilir, İş Yatırım Hisse senedi tavsiye metodolojisi:

Artış Potansiyeli > %25 : AL ,
%10 < Artış Potansiyeli < %25 : TUT,
Artış Potansiyeli < %10 : SAT,

Her sınır değeri için analist +/- %5 kanaat kullanabilmektedir.

Teşekkürler

İŞ YATIRIM

