

Teknik Görünüm Raporu

12.02.2025

Araştırma Müdürlüğü

İŞ YATIRIM



BIST 100 Teknik Analiz Görünümü



Kodu	Son Fiyat	1 GünΔ	Pivot	1.Destek	2.Destek	1.Direnç	2.Direnç
BIST-100	9,882.79	0.38%	9,853	9,818	9,753	9,918	9,953
BIST-30	10,976.81	0.49%	10,941	10,896	10,814	11,022	11,067
BIST-50	8,775.71	0.43%	8,748	8,714	8,652	8,809	8,843

Vadeli Endeks Kontratı Teknik Analiz Görünümü



Destek Direnç Seviyeleri ve Pivot Deđeri

Kodu	Son Fiyat	1 GÜNΔ	Pivot	1.Destek	2.Destek	1.Direnç	2.Direnç
F_XU0300225	11,190.00	0.63%	11,144	11,096	11,001	11,239	11,287
F_XU0300425	11,608.00	0.91%	11,566	11,522	11,435	11,653	11,697
F_XU0300625	12,183.00	0.26%	12,146	12,110	12,036	12,220	12,256

Vadeli Döviz Kontratı Teknik Analiz Görünümü



Destek Direnç Seviyeleri ve Pivot Değeri

Kodu	Son Fiyat	1 GünΔ	Pivot	1.Destek	2.Destek	1.Direnç	2.Direnç
F_USDTRY0225	36.5810	0.08%	36.5683	36.5327	36.4843	36.6167	36.6523
F_USDTRY0325	37.5260	0.07%	37.5117	37.4833	37.4407	37.5543	37.5827
F_USDTRY0425	38.5670	0.13%	38.5543	38.5137	38.4603	38.6077	38.6483

Piyasa Görünümü

BIST100 -1 Ay Ort.Hac. Göre Hacim Artışı Olan Hisseler (Adet)

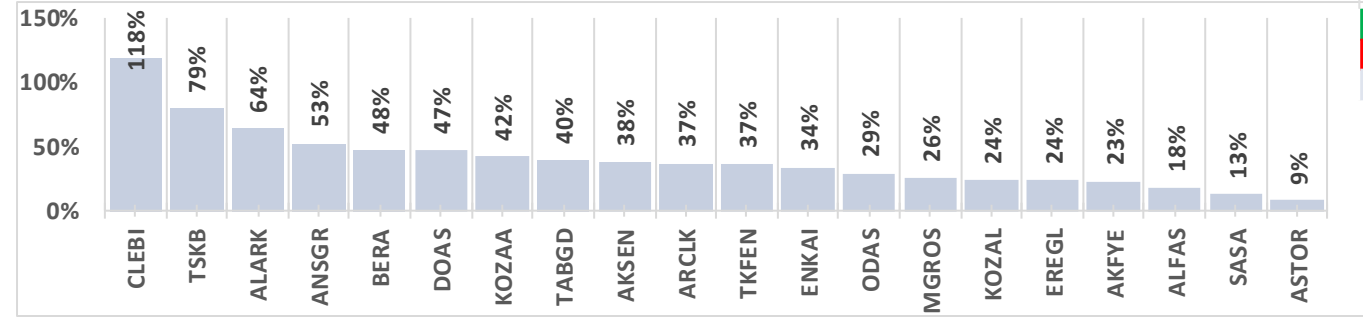

BIST-TUM Fiyatlar	
Artan	240
Azalan	319
Aynı	26

Şubat Vadeli Endeks Kontratı Alış Satış Rakamları

Aracı Kurum	Net(mn Lot)	Aracı Kurum	Net(mn Lot)
11/02/2025			
Bofa	11,617	Yapi Kredi	-4,324
Teb Yatirim	8,805	İş Yatırım	-4,244
Meksa Yatirim	1,109	Vakif Yat.	-1,879
Yat.Finansman	947	Garanti BBVA	-1,829
Gedik Yatirim	924	Deniz Yatirim	-1,793
Oca-Şub			
Bofa	53,883	İş Yatırım	-40,955
Teb Yatirim	35,732	Garanti BBVA	-32,539
Deniz Yatirim	20,424	Yapi Kredi	-14,588
Halk Yatirim	6,677	Vakif Yat.	-13,264
Ziraat Yat.	5,579	QNB Finans	-13,188

Endeks Sözleşmesi Açık Pozisyon Sayıları

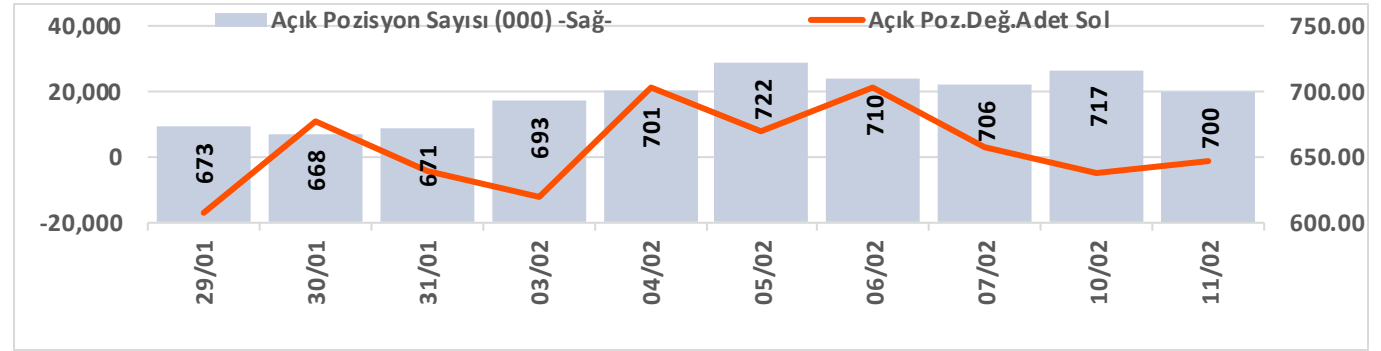

Şubat Vadeli USDTRY Kontratı Alış Satış Rakamları

Aracı Kurum	Net(mn Lot)	Aracı Kurum	Net(mn Lot)
11/02/2025			
QNB Bank	12,000	Bofa	-9,264
Yapi Kredi Yat.	5,000	İş Yatırım	-7,242
Burgan Yatirim	3,321	İnfo	-3,070
Teb Yatirim	2,740	Seker Yatirim	-3,000
	2,464	QNB Finans	-2,086
Oca-Şub			
Akbank	316,667	İş Yatırım	-301,638
QNB Bank	94,641	Bofa	-260,267
Burgan Yatirim	63,176	Ak Yatirim	-95,243
Teb Yatirim	62,869	QNB Finans	-41,753
	58,232	Garanti BBVA	-33,411

Döviz Sözleşmesi Açık Pozisyon Sayıları

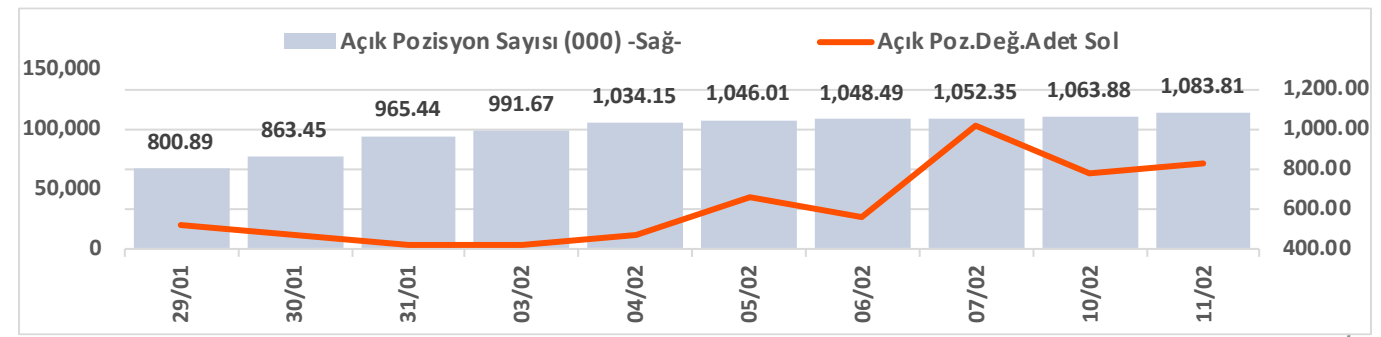

Şirketler Teknik Analiz Görünümü – Garanti Bankası



Kodu	Son	1G Değ.	Yab. %	3A Ort.H	Pivot	1.Destek	2.Destek	1.Direnç	2.Direnç
GARAN	129.60	1.57%	9.33	84.2 mn\$	128.77	128.00	126.00	130.50	131.50

Şirketler Teknik Analiz Görünümü – Türk Hava Yolları

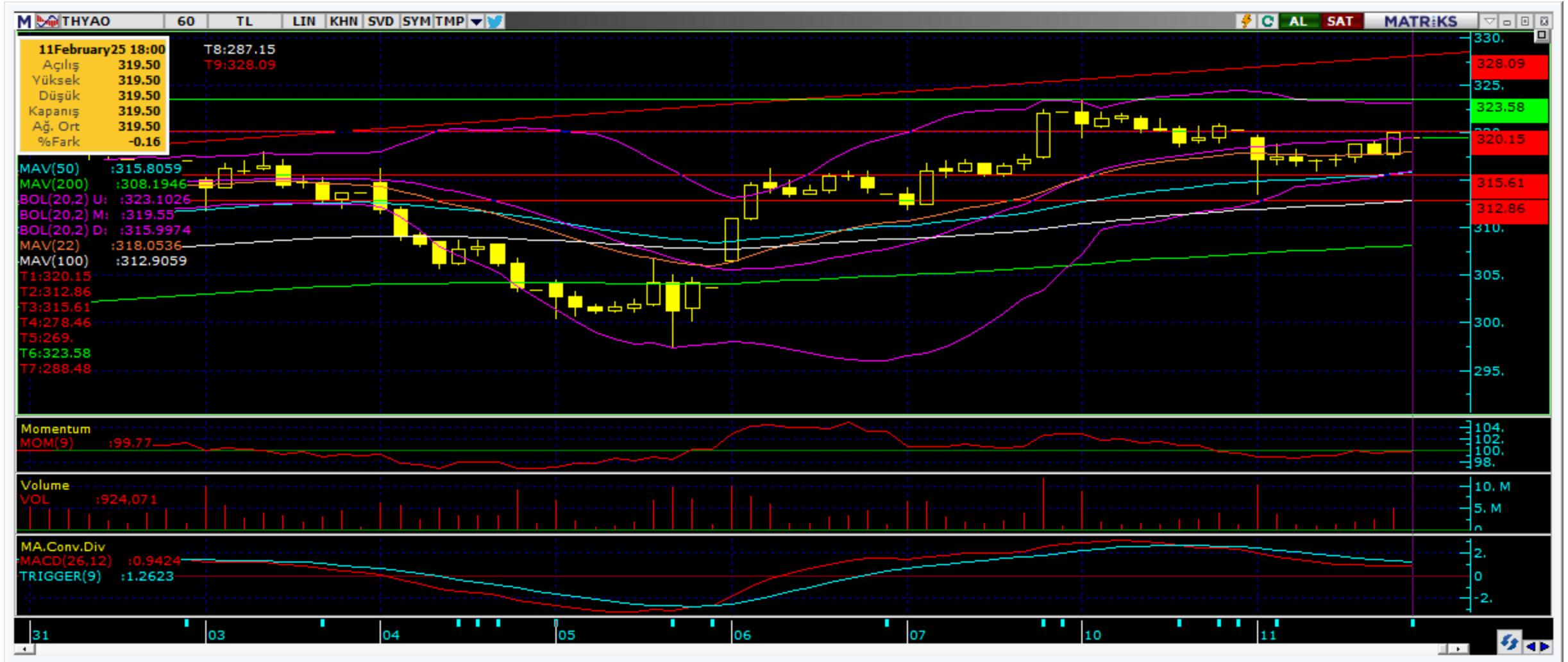

Kodu	Son	1G Değ.	Yab. %	3A Ort.H	Pivot	1.Destek	2.Destek	1.Direnç	2.Direnç
THYAO	319.50	-0.23%	31.26	247.5 mn\$	317.67	315.50	311.00	322.00	324.00

Şirketler Teknik Analiz Görünümü – İş Bankası

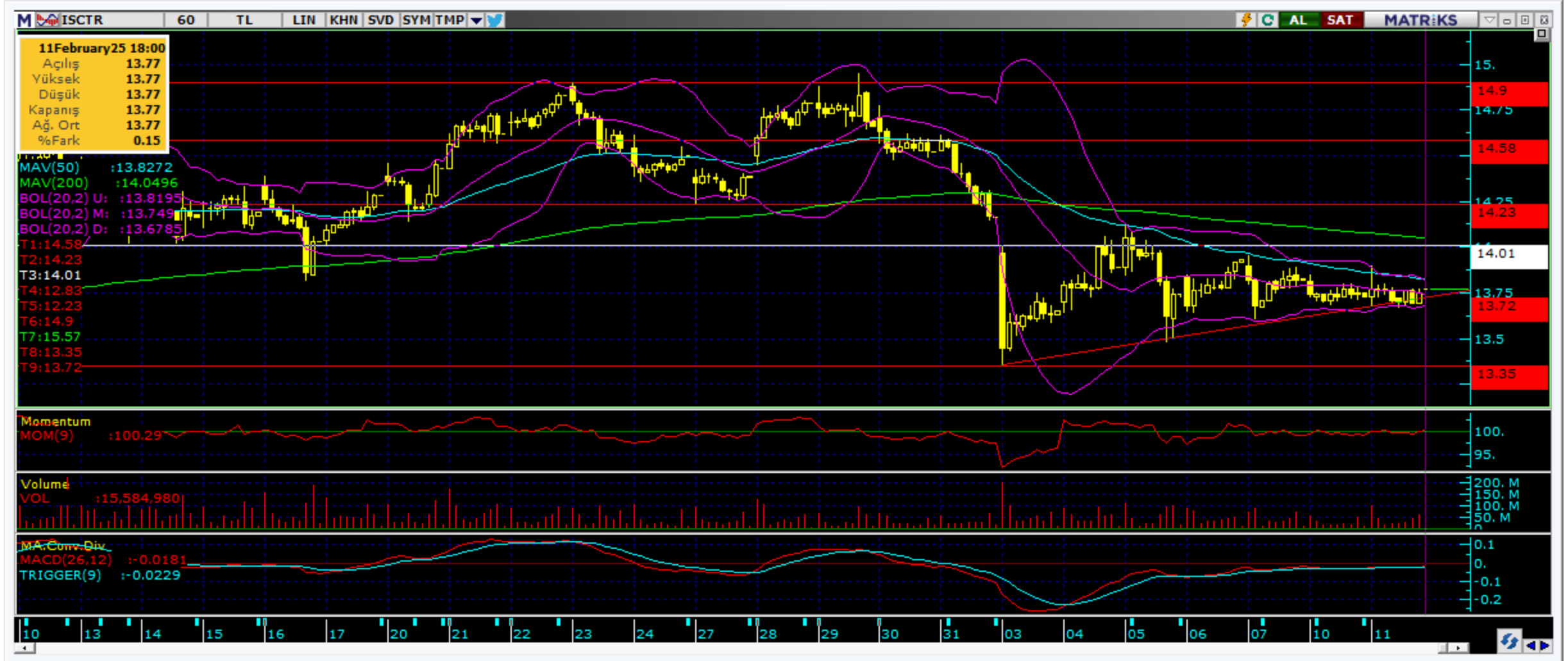

Kodu	Son	1G Değ.	Yab. %	3A Ort.H	Pivot	1.Destek	2.Destek	1.Direnç	2.Direnç
ISCTR	13.77	0.29%	28.24	186.5 mn\$	13.78	13.65	13.55	13.90	14.00



Şirketler Teknik Analiz Görünümü – Akbank



Kodu	Son	1G Değ.	Yab. %	3A Ort.H	Pivot	1.Destek	2.Destek	1.Direnç	2.Direnç
AKBNK	63.20	0.80%	52.18	158.1 mn\$	63.15	62.65	62.10	63.70	64.20

Şirketler Teknik Analiz Görünümü – Yapı Kredi Bankası



Kodu	Son	1G Değ.	Yab. %	3A Ort.H	Pivot	1.Destek	2.Destek	1.Direnç	2.Direnç
YKBANK	28.70	-0.35%	34.38	175.7 mn\$	28.79	28.55	28.35	28.95	29.25



Şirketler Teknik Analiz Görünümü – Vakıfbank



Kodu	Son	1G Değ.	Yab. %	3A Ort.H	Pivot	1.Destek	2.Destek	1.Direnç	2.Direnç
VAKBN	25.58	-0.85%	2.27	20.0 mn\$	25.56	25.25	24.90	25.90	26.20

Şirketler Teknik Analiz Görünümü – Halkbank



Kodu	Son	1G Değ.	Yab. %	3A Ort.H	Pivot	1.Destek	2.Destek	1.Direnç	2.Direnç
HALKB	18.96	-1.25%	1.28	23.2 mn\$	19.04	18.75	18.50	19.25	19.55

Şirketler Teknik Analiz Görünümü – Emlak Konut GYO



Kodu	Son	1G Değ.	Yab. %	3A Ort.H	Pivot	1.Destek	2.Destek	1.Direnç	2.Direnç
EKGYO	13.84	-1.14%	19.43	80.9 mn\$	13.87	13.75	13.65	14.00	14.10

Şirketler Teknik Analiz Görünümü – Turkcell İletişim



Kodu	Son	1G Değ.	Yab. %	3A Ort.H	Pivot	1.Destek	2.Destek	1.Direnç	2.Direnç
TCELL	108.50	1.40%	67.10	63.5 mn\$	107.97	107.00	105.50	109.50	110.50

Şirketler Teknik Analiz Görünümü – Şişecam



Kodu	Son	1G Değ.	Yab. %	3A Ort.H	Pivot	1.Destek	2.Destek	1.Direnç	2.Direnç
SISE	37.12	-0.70%	12.83	44.4 mn\$	37.14	36.85	36.60	37.40	37.70

Şirketler Teknik Analiz Görünümü – Koç Holding



Kodu	Son	1G Değ.	Yab. %	3A Ort.H	Pivot	1.Destek	2.Destek	1.Direnç	2.Direnç
KCHOL	162.00	0.06%	50.01	119.3 mn\$	161.80	161.00	160.00	163.00	164.00

Şirketler Teknik Analiz Görünümü – Anadolu Grubu Holding



Kodu	Son	1G Değ.	Yab. %	3A Ort.H	Pivot	1.Destek	2.Destek	1.Direnç	2.Direnç
AGHOL	301.50	0.08%	22.45	8.0 mn\$	302.25	298.00	294.00	306.00	310.50

Şirketler Teknik Analiz Görünümü – Arçelik



Kodu	Son	1G Değ.	Yab. %	3A Ort.H	Pivot	1.Destek	2.Destek	1.Direnç	2.Direnç
ARCLK	131.50	2.41%	15.23	8.9 mn\$	130.07	128.50	125.50	133.00	135.00

Şirketler Teknik Analiz Görünümü – Alarko Holding



Kodu	Son	1G Değ.	Yab. %	3A Ort.H	Pivot	1.Destek	2.Destek	1.Direnç	2.Direnç
ALARK	83.65	-1.59%	9.79	11.5 mn\$	84.07	82.60	81.50	85.15	86.60

Şirketler Teknik Analiz Görünümü – Sabancı Holding



Kodu	Son	1G Değ.	Yab. %	3A Ort.H	Pivot	1.Destek	2.Destek	1.Direnç	2.Direnç
SAHOL	97.10	0.36%	42.99	48.8 mn\$	96.73	96.20	95.35	97.60	98.15

Şirketler Teknik Analiz Görünümü – Mavi Giyim



Kodu	Son	1G Değ.	Yab. %	3A Ort.H	Pivot	1.Destek	2.Destek	1.Direnç	2.Direnç
MAVI	70.35	-2.02%	39.32	13.9 mn\$	70.60	69.45	68.55	71.50	72.65

Şirketler Teknik Analiz Görünümü – Şok Market



Kodu	Son	1G Değ.	Yab. %	3A Ort.H	Pivot	1.Destek	2.Destek	1.Direnç	2.Direnç
SOKM	40.30	1.00%	35.51	8.7 mn\$	39.95	39.35	38.45	40.90	41.45



Şirketler Teknik Analiz Görünümü – Doğan Holding



Kodu	Son	1G Değ.	Yab. %	3A Ort.H	Pivot	1.Destek	2.Destek	1.Direnç	2.Direnç
DOHOL	13.72	2.01%	19.59	10.5 mn\$	13.59	13.45	13.15	13.85	14.00

Bugün hareketlenmesi muhtemel hisseler ▲ ARCLK



Kodu	Son	Yab. %	Pivot	1.Destek	2.Destek	1.Direnç	2.Direnç	1 Ay Ort.Hac.(Adet) / Son	Fark
ARCLK	131.50	15.23	130.07	128.50	125.50	133.00	135.00	3.1 mn / 4.2 mn	▲ 37%



Bugün hareketlenmesi muhtemel hisseler ↑ SAHOL



Kodu	Son	Yab. %	Pivot	1.Destek	2.Destek	1.Direnç	2.Direnç	1 Ay Ort.Hac.(Adet) / Son	Fark
SAHOL	97.10	42.99	96.73	96.20	95.35	97.60	98.15	20.3 mn / 13.7 mn	▼ -33%

Bugün hareketlenmesi muhtemel hisseler ↑ TCELL



Kodu	Son	Yab. %	Pivot	1.Destek	2.Destek	1.Direnç	2.Direnç	1 Ay Ort.Hac.(Adet) / Son	Fark
TCELL	108.50	67.10	107.97	107.00	105.50	109.50	110.50	25.5 mn / 21.8 mn	▼ -14%

Şirketler Teknik Analiz Görünümü – BIST 30 Seviyeler

Kodu	Son	1G Değ.	Yab. %	3A Ort.H	Pivot	1.Destek	2.Destek	1.Direnç	2.Direnç
AEFES	160.00	-0.25%	40.89	37.0 mn\$	159.63	157.50	155.50	162.00	164.00
AKBNK	63.20	0.80%	52.18	158.1 mn\$	63.15	62.65	62.10	63.70	64.20
ALARK	83.65	-1.59%	9.79	11.5 mn\$	84.07	82.60	81.50	85.15	86.60
ASELS	81.75	0.25%	35.22	62.7 mn\$	81.68	81.05	80.40	82.35	83.00
ASTOR	115.50	-2.70%	35.32	39.3 mn\$	117.33	113.50	111.50	119.50	123.00
BIMAS	563.00	2.27%	50.85	69.1 mn\$	556.33	548.50	534.50	570.50	578.50
EKGYO	13.84	-1.14%	19.43	80.9 mn\$	13.87	13.75	13.65	14.00	14.10
ENKAI	50.45	3.21%	32.70	19.3 mn\$	49.91	49.30	48.10	51.10	51.70
EREGL	23.40	2.36%	17.97	114.1 mn\$	23.13	22.85	22.30	23.65	23.95
FROTO	918.50	0.05%	32.82	31.7 mn\$	918.50	909.50	900.50	927.50	936.50
GARAN	129.60	1.57%	9.33	84.2 mn\$	128.77	128.00	126.00	130.50	131.50
HEKTS	3.54	0.28%	9.53	21.0 mn\$	3.53	3.51	3.47	3.57	3.59
ISCTR	13.77	0.29%	28.24	186.5 mn\$	13.78	13.65	13.55	13.90	14.00
KCHOL	162.00	0.06%	50.01	119.3 mn\$	161.80	161.00	160.00	163.00	164.00
KONTR	34.30	-0.87%	9.62	16.9 mn\$	34.36	33.95	33.60	34.70	35.15
KOZAL	24.50	2.17%	22.43	53.3 mn\$	24.27	23.95	23.45	24.80	25.10
KRDMD	28.10	-1.06%	16.62	41.4 mn\$	28.03	27.65	27.25	28.45	28.85
MGROS	592.00	0.51%	33.03	23.5 mn\$	586.33	580.00	568.50	598.00	604.50
PETKM	16.87	-0.18%	8.83	27.4 mn\$	16.86	16.75	16.65	16.95	17.05
PGSUS	237.80	0.81%	34.31	62.3 mn\$	235.30	232.50	227.00	240.50	243.50
SAHOL	97.10	0.36%	42.99	48.8 mn\$	96.73	96.20	95.35	97.60	98.15
SASA	3.53	1.44%	7.59	64.7 mn\$	3.50	3.47	3.40	3.57	3.60
SISE	37.12	-0.70%	12.83	44.4 mn\$	37.14	36.85	36.60	37.40	37.70
TCELL	108.50	1.40%	67.10	63.5 mn\$	107.97	107.00	105.50	109.50	110.50
THYAO	319.50	-0.23%	31.26	247.5 mn\$	317.67	315.50	311.00	322.00	324.00
TOASO	200.30	-3.84%	22.83	37.1 mn\$	202.93	197.00	193.50	206.50	212.50
TTKOM	50.50	1.08%	28.07	32.8 mn\$	50.12	49.55	48.60	51.10	51.65
TUPRS	138.20	-0.58%	28.06	69.9 mn\$	138.20	137.00	136.00	139.50	140.50
ULKER	124.00	-0.40%	69.81	26.7 mn\$	123.63	122.50	121.00	125.00	126.00
YKBNK	28.70	-0.35%	34.38	175.7 mn\$	28.79	28.55	28.35	28.95	29.25

Kısa Vadeli İşlem Önerilerinin Perf./ Raporlar / Tarihi Zirveler

Tarih sıralamasına göre son 10 tane işlem önerimiz ve performansları aşağıdaki tabloda gösterilmektedir.

	Öneri	Oneri Tarihi	AL	SAT	Acilis Fiyat (₺)	Hedef Fiyat (TL)	Hedef %	Stop Fiyat (₺)	Stop %	Kapanis Fiyat (₺)	Kapanış Tarihi	Getiri/ Zarar	Gün Sayısı	Öneri Durumu
Kısa Vadeli İşlem Önerileri	Hisse	10/02/2025	KOZAL		23.86	24.30	1.8%	23.62	-1.0%	24.30	11/02/2025	1.8%	1	Kapalı
	Hisse	10/02/2025	ENKAI		49.16	50.05	1.8%	48.64	-1.1%	50.05	11/02/2025	1.8%	1	Kapalı
	Hisse	11/02/2025	TCELL		107.80	109.80	1.9%	106.7	-1.0%					Açık
	Hisse	11/02/2025	KOZAA		74.10	75.50	1.9%	73.35	-1.0%	73.35	11/02/2025	-1.0%	0	Kapalı
	Hisse	11/02/2025	FROTO		922.50	939.50	1.8%	913	-1.0%	913.00	11/02/2025	-1.0%	0	Kapalı
	Hisse	11/02/2025	BIMAS		548.50	559.00	1.9%	544.5	-0.7%	560.50	11/02/2025	2.2%	0	Kapalı
	Hisse	11/02/2025	TAVHL		271.75	277.00	1.9%	269.75	-0.7%					Açık
	Hisse	11/02/2025	MGROS		587.50	598.50	1.9%	583.5	-0.7%					Açık
	Hisse	11/02/2025	ULKER		124.00	126.30	1.9%	123.1	-0.7%					Açık
Hisse	11/02/2025	ARCLK		130.50	133.00	1.9%	129.6	-0.7%					Açık	
Orta Vadeli İşlem Önerileri	Hisse	08/01/2025	BIMAS		532.00	612.50	15.1%	506	-4.9%	506.00	15/01/2025	-4.9%	7	Kapalı
	Hisse	14/01/2025	TUPRS		146.10	168.10	15.1%	138.9	-4.9%	138.60	03/02/2025	-5.1%	20	Kapalı
	Hisse	16/01/2025	CCOLA		59.60	68.50	14.9%	56.6	-5.0%	56.00	03/02/2025	-6.0%	18	Kapalı
	Hisse	20/01/2025	TSKB		13.56	15.61	15.1%	12.89	-4.9%	12.89	05/02/2025	-4.9%	16	Kapalı
	Hisse	24/01/2025	AEFES		165.60	190.60	15.1%	157.4	-5.0%	157.40	04/02/2025	-5.0%	11	Kapalı
	Hisse	24/01/2025	LOGO		117.90	136.30	15.6%	112.1	-4.9%	112.10	11/02/2025	-4.9%	18	Kapalı
	Hisse	30/01/2025	ASELS		88.70	102.10	15.1%	84.75	-4.5%	84.75	10/02/2025	-4.5%	11	Kapalı
	Hisse	04/02/2025	TOASO		226.60	260.75	15.1%	218.7	-3.5%	218.70	05/02/2025	-3.5%	1	Kapalı
	Hisse	04/02/2025	KCHOL		162.80	187.30	15.0%	154.8	-4.9%					Açık
Hisse	06/02/2025	MAVI		97.90	112.60	15.0%	93.05	-5.0%					Açık	

Zirve Kapanışı Yapan BIST Hisseleri

SKYMD	TDGYO	VSNMD	ZRGYO	EFORC	IPEKE	ISKPL	DSTKF	GRSEL	KUYAS
HATEK	ICUGS	ODINE	BORLS	GRTHO	KRDMA	OBAMS	SMRVA		

Tüm önerilerimize eşzamanlı olarak ulaşmak isteyenler Trademaster Mobile uygulamasında yer alan «Bildirimler» sekmesinde yer alan bildirimleri takip edebilirler.

[İş Yatırım TradeMaster Mobil - Android Apps on Google Play](#)

[TradeMaster Mobile App Store'da \(apple.com\)](#)

Bugün hareketlenmesi muhtemel hisseler

Kodu	Son	Pivot	1.Destek	2.Destek	1.Direnc	2.Direnc
ARCLK	131.50	130.07	128.50	125.50	133.00	135.00
SAHOL	97.10	96.73	96.20	95.35	97.60	98.15
TCELL	108.50	107.97	107.00	105.50	109.50	110.50

*Tarihi yüksek seviyelerdeki hisseler, long yönde değerlendirilmelidir. Bu hisseler geçtiğimiz günlerde de tarihi zirve yapmış veya ilk kez tarihi zirve yapıyor olabilir. Bu hisseleri elinde tutan hiçbir yatırımcı TL bazında zararda değildir. Fiyat grafiğinin (TL grafikler) sol tarafında mevcut fiyattan yüksek fiyatta maliyeti olan yatırımcı yoktur. Dolayısıyla yükselen fiyatlar, zararda olan yatırımcıların satışlarıyla karşılaşmaz, sadece kar realizasyonu yapan yatırımcılar olabilir. Bu bağlamda yükselen bir stop fiyatıyla bu kağıtlarda yatırımcı olmak çok uygun bir risk/kazanç oranı sunmaktadır.

Uyarı Notu

İşbu rapor içerisinde yer alan bilgiler, İş Yatırım Menkul Değerler A.Ş. (“İş Yatırım” veya “Şirket”) tarafından bilgilendirme amacı ile hazırlanmıştır. Yatırım bilgi, yorum ve tavsiyeleri yatırım danışmanlığı kapsamında değildir. Yatırım danışmanlığı hizmeti; aracı kurumlar, portföy yönetim şirketleri, mevduat kabul etmeyen bankalar ile müşteri arasında imzalanacak yatırım danışmanlığı sözleşmesi çerçevesinde sunulmaktadır. Burada yer alan yorum ve tavsiyeler, yorum ve tavsiyede bulunanların kişisel görüşlerine dayanmaktadır. Herhangi bir yatırım aracının alım-satım önerisi ya da getiri vaadi olarak yorumlanmamalıdır. Bu görüşler mali durumunuz ile risk ve getiri tercihlerinize uygun olmayabilir. Bu nedenle, sadece burada yer alan bilgilere dayanarak yatırım kararı verilmesi beklentilerinize uygun sonuçlar doğurmayabilir. Yatırımcılar, yatırım kararlarını kendi özel yatırım hedeflerine ve mali durumlarına göre ve gerekli gördüklerinde bağımsız danışmanların yardımıyla vermelidir.

Burada yer alan fiyatlar, veriler ve bilgilerin tam ve doğru olduğu garanti edilemez; içerik, haber verilmeksizin değiştirilebilir. Tüm veriler, İş Yatırım tarafından Borsa İstanbul A.Ş., Sermaye Piyasası Kurulu, Türkiye Cumhuriyet Merkez Bankası A.Ş. gibi kamu kurumları, çeşitli medya kuruluşları ve güvenilir olduğuna inanılan kaynaklardan alınmıştır. Bu kaynakların kullanılması nedeni ile ortaya çıkabilecek hatalardan İş Yatırım Menkul Değerler A.Ş. sorumlu değildir.

Bu rapor ve içindeki bilgiler bazı geleceğe dönük varsayımlar içermekle birlikte, bu varsayımlar kesin veya mutlak sonuçları garanti etmemektedir. Rapordaki bilgiler doğrulama, tamamlama veya değişiklik gerektirebilir. Bu doğrultuda, Şirket herhangi bir tarafa bildirimde bulunmaksızın veya izin almaksızın dilediği zaman gerekli değişiklikleri yapma hakkını saklı tutar.

Bu içeriğe ilişkin tüm telif hakları İş Yatırım Menkul Değerler A.Ş.’ye aittir. Bu içerik, açık iznimiz olmaksızın başkaları tarafından herhangi bir amaçla, kısmen veya tamamen çoğaltılamaz, dağıtılamaz, yayımlanamaz veya değiştirilemez ya da elektronik ortamda ek olarak gönderilemez. (www.isyatirim.com.tr)

Bu rapor, herhangi bir menkul kıymetinin satışı veya devralınmasına ilişkin bir teklif, davet veya yatırım yapma yönünde bir teşvik teşkil etmemektedir ve hiçbir hukuki anlaşma veya sözleşmeye dayanak oluşturmaz. Yatırımcıların, burada yer alan tüm konularla ilgili kendi araştırmalarını yapmaları ve yatırım kararlarını bu araştırmalar doğrultusunda almaları gerekmektedir. Bu raporun içeriğinin kullanımından doğabilecek zararlardan dolayı Şirket, Yönetim Kurulu Üyeleri, yöneticileri veya çalışanları sorumluluk veya yükümlülük kabul etmemektedir.

“Öneri bilgilendirmesi: İş Yatırım Menkul Değerler A.Ş.’nin (“İş Yatırım” veya “Şirket”), Borsa İstanbul A.Ş.’de (“BİST”) bünyesinde yer alan halka açık şirketler için AL, TUT ve SAT yönündeki önerileri BIST-100 endeksinin (endeks) beklenen getirisine göre değerlendirilmektedir. Tüm bu öneriler İş Yatırım Araştırma Bölümü analistleri tarafından şirketlerin ileride elde edeceği tahmin edilen karları, nakit akımları ve bilançolarına göre bağımsız olarak değerlendirilir. Ek olarak, analistler koşulların elverişsiz olduğu veya doğru değerlendirme yapmanın mümkün olmadığı durumlarda bazı hisse senetleri için geçici olarak GÖZDEN GEÇİRİLİYOR önerisi verebilirler. Münferit her şirket için yatırım önerisi sırasıyla belirtilen şu kriterlere göre değerlendirilir, İş Yatırım Hisse senedi tavsiye metodolojisi:

Artış Potansiyeli > %25 : AL ,
%10 < Artış Potansiyeli < %25 : TUT,
Artış Potansiyeli < %10 : SAT,

Her sınır değeri için analist +/- %5 kanaat kullanabilmektedir.

Teşekkürler

İŞ YATIRIM

