

Teknik Görünüm Raporu

5.02.2025

Araştırma Müdürlüğü

İŞ YATIRIM



BIST 100 Teknik Analiz Görünümü



Kodu	Son Fiyat	1 GünΔ	Pivot	1.Destek	2.Destek	1.Direnç	2.Direnç
BIST-100	9,807.10	0.34%	9,832	9,758	9,709	9,881	9,954
BIST-30	10,873.50	0.17%	10,905	10,812	10,751	10,967	11,060
BIST-50	8,692.84	0.29%	8,716	8,647	8,600	8,763	8,832

Vadeli Endeks Kontratı Teknik Analiz Görünümü



Destek Direnç Seviyeleri ve Pivot Değeri

Kodu	Son Fiyat	1 GünΔ	Pivot	1.Destek	2.Destek	1.Direnç	2.Direnç
F_XU0300225	11,147.00	0.07%	11,179	11,085	11,022	11,242	11,336
F_XU0300425	11,630.00	0.16%	11,657	11,573	11,516	11,714	11,798
F_XU0300625	12,239.00	0.11%	12,275	12,194	12,150	12,319	12,400

Vadeli Döviz Kontratı Teknik Analiz Görünümü



Destek Direnç Seviyeleri ve Pivot Değeri

Kodu	Son Fiyat	1 GünΔ	Pivot	1.Destek	2.Destek	1.Direnç	2.Direnç
F_USDTRY0225	36.6960	-0.34%	36.7367	36.6383	36.5807	36.7943	36.8927
F_USDTRY0325	37.6100	-0.34%	37.6593	37.5487	37.4873	37.7207	37.8313
F_USDTRY0425	38.6400	-0.34%	38.6870	38.5750	38.5100	38.7520	38.8640

Piyasa Görünümü

BIST100 -1 Ay Ort.Hac. Göre Hacim Artışı Olan Hisseler (Adet)

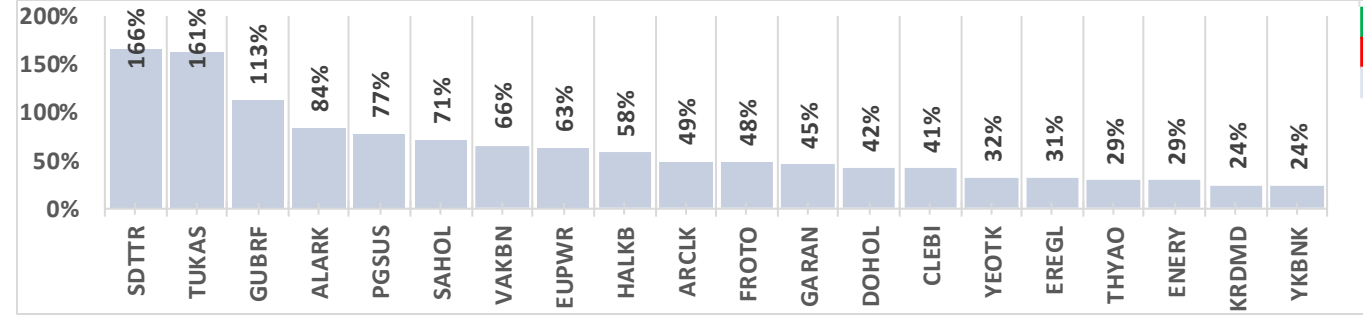

BIST-TUM Fiyatlar	
Artan	361
Azalan	195
Aynı	26

Şubat Vadeli Endeks Kontratı Alış Satış Rakamları

Aracı Kurum	Net(mn Lot)	Aracı Kurum	Net(mn Lot)
04/02/2025			
Bofa	22,273	İş Yatırım	-12,361
Oyak Yatırım	1,806	Garanti BBVA	-5,588
Tacirler	1,125	HSBC Yatırım	-2,957
Tera Yatırım Me	775	Teb Yatırım	-1,879
Ziraat Yat.	652	Halk Yatırım	-1,778
Oca-Şub			
Teb Yatırım	33,631	İş Yatırım	-32,575
Deniz Yatırım	21,318	Garanti BBVA	-26,402
HSBC Yatırım	11,938	Gedik Yatırım	-12,196
Halk Yatırım	7,493	QNB Finans	-10,901
Bofa	7,392	İnfo	-9,122

Endeks Sözleşmesi Açık Pozisyon Sayıları

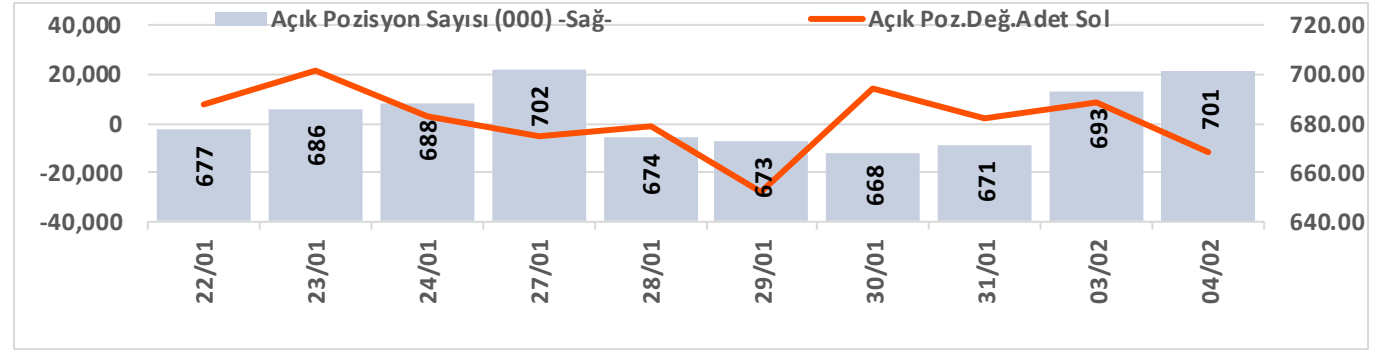

Şubat Vadeli USDTRY Kontratı Alış Satış Rakamları

Aracı Kurum	Net(mn Lot)	Aracı Kurum	Net(mn Lot)
04/02/2025			
Global Menkul	22,750	İş Yatırım	-32,440
Burgan Yatırım	8,000	Bofa	-15,059
Yat.Finansman	4,984	Yapi Kredi Yat.	-1,382
Garanti BBVA	2,410	Ak Yatırım	-483
QNB Finans	2,301	Ata Yatırım	-425
Oca-Şub			
Akbank	314,043	İş Yatırım	-289,862
QNB Bank	100,446	Bofa	-243,745
Burgan Yatırım	57,239	Ak Yatırım	-91,844
Teb Yatırım	55,649	QNB Finans	-41,139
	44,175	Garanti BBVA	-27,932

Döviz Sözleşmesi Açık Pozisyon Sayıları

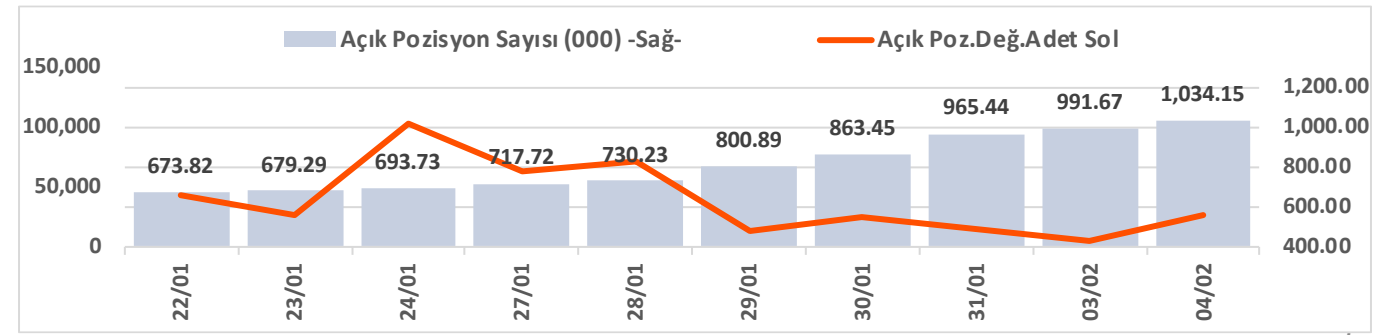

Şirketler Teknik Analiz Görünümü – Garanti Bankası



Kodu	Son	1G Değ.	Yab. %	3A Ort.H	Pivot	1.Destek	2.Destek	1.Direnç	2.Direnç
GARAN	125.20	0.48%	9.11	85.6 mn\$	125.40	123.50	121.50	127.50	129.50



Şirketler Teknik Analiz Görünümü – Türk Hava Yolları



Kodu	Son	1G Değ.	Yab. %	3A Ort.H	Pivot	1.Destek	2.Destek	1.Direnç	2.Direnç
THYAO	303.50	-3.27%	30.83	241.9 mn\$	307.67	299.00	294.50	312.00	320.50

Şirketler Teknik Analiz Görünümü – İş Bankası



Kodu	Son	1G Değ.	Yab. %	3A Ort.H	Pivot	1.Destek	2.Destek	1.Direnç	2.Direnç
ISCTR	13.89	1.76%	28.35	188.1 mn\$	13.86	13.65	13.45	14.10	14.30

Şirketler Teknik Analiz Görünümü – Akbank



Kodu	Son	1G Değ.	Yab. %	3A Ort.H	Pivot	1.Destek	2.Destek	1.Direnç	2.Direnç
AKBNK	65.70	2.98%	52.04	153.9 mn\$	65.35	63.95	62.20	67.10	68.50



Şirketler Teknik Analiz Görünümü – Yapı Kredi Bankası



Kodu	Son	1G Değ.	Yab. %	3A Ort.H	Pivot	1.Destek	2.Destek	1.Direnç	2.Direnç
YKBNK	29.70	1.99%	34.62	175.4 mn\$	29.67	29.15	28.65	30.20	30.70

Şirketler Teknik Analiz Görünümü – Vakıfbank



Kodu	Son	1G Değ.	Yab. %	3A Ort.H	Pivot	1.Destek	2.Destek	1.Direnç	2.Direnç
VAKBN	27.64	4.94%	2.28	19.4 mn\$	27.33	26.75	25.85	28.20	28.80



Şirketler Teknik Analiz Görünümü – Halkbank



Kodu	Son	1G Değ.	Yab. %	3A Ort.H	Pivot	1.Destek	2.Destek	1.Direnç	2.Direnç
HALKB	20.52	5.61%	1.47	22.6 mn\$	20.27	19.70	18.85	21.10	21.70

Şirketler Teknik Analiz Görünümü – Emlak Konut GYO



Kodu	Son	1G Değ.	Yab. %	3A Ort.H	Pivot	1.Destek	2.Destek	1.Direnç	2.Direnç
EKGYO	14.64	0.83%	21.60	79.9 mn\$	14.65	14.45	14.25	14.85	15.05

Şirketler Teknik Analiz Görünümü – Turkcell İletişim



Kodu	Son	1G Değ.	Yab. %	3A Ort.H	Pivot	1.Destek	2.Destek	1.Direnç	2.Direnç
TCELL	107.50	1.80%	66.83	65.9 mn\$	107.07	105.50	104.00	109.00	110.00

Şirketler Teknik Analiz Görünümü – Şişecam



Kodu	Son	1G Değ.	Yab. %	3A Ort.H	Pivot	1.Destek	2.Destek	1.Direnç	2.Direnç
SISE	36.90	-0.05%	12.83	43.7 mn\$	36.97	36.65	36.40	37.25	37.55

Şirketler Teknik Analiz Görünümü – Koç Holding



Kodu	Son	1G Değ.	Yab. %	3A Ort.H	Pivot	1.Destek	2.Destek	1.Direnç	2.Direnç
KCHOL	163.30	0.86%	50.97	114.8 mn\$	163.43	161.50	159.50	165.50	167.50

Şirketler Teknik Analiz Görünümü – Anadolu Grubu Holding



Kodu	Son	1G Değ.	Yab. %	3A Ort.H	Pivot	1.Destek	2.Destek	1.Direnç	2.Direnç
AGHOL	294.50	-1.34%	22.49	7.9 mn\$	296.17	291.50	288.50	299.00	303.50

Şirketler Teknik Analiz Görünümü – Arçelik

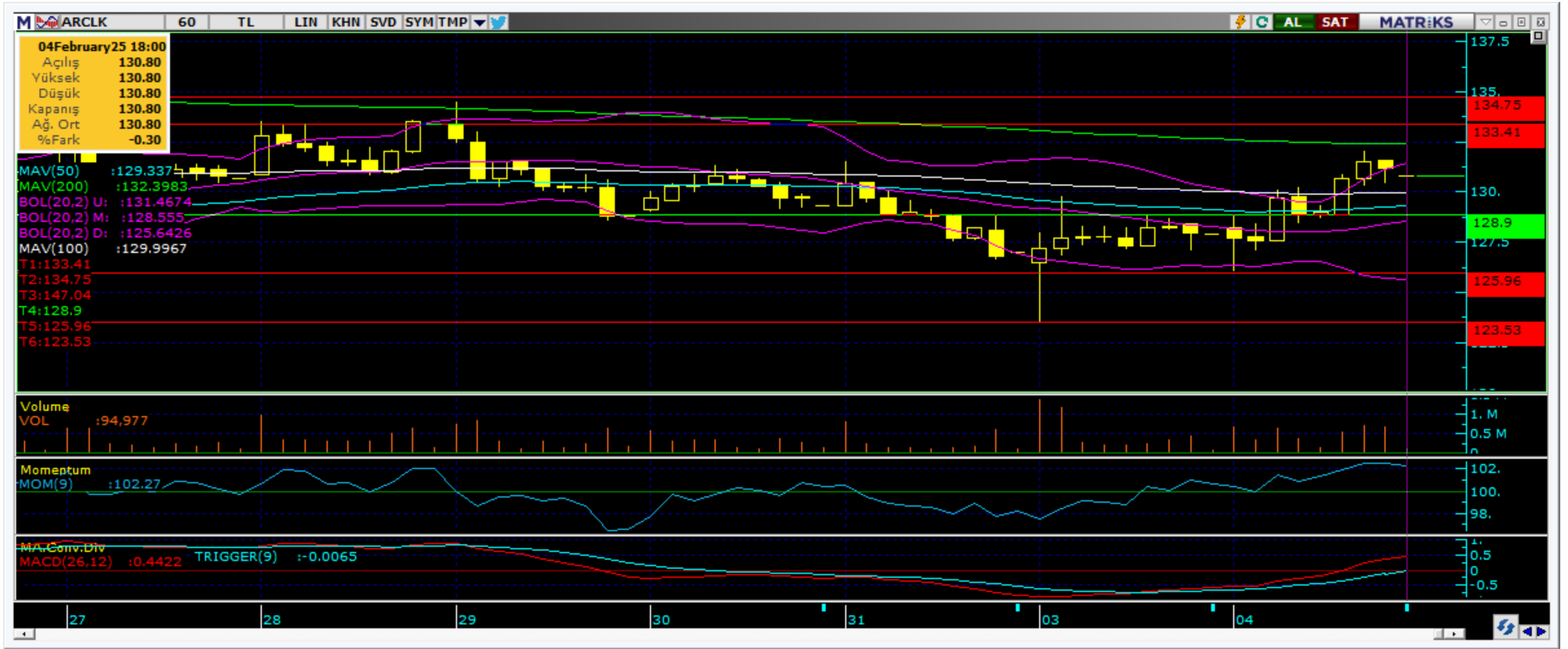

Kodu	Son	1G Değ.	Yab. %	3A Ort.H	Pivot	1.Destek	2.Destek	1.Direnç	2.Direnç
ARCLK	130.80	2.27%	14.55	8.7 mn\$	129.63	127.50	123.50	133.00	135.50

Şirketler Teknik Analiz Görünümü – Alarko Holding



Kodu	Son	1G Değ.	Yab. %	3A Ort.H	Pivot	1.Destek	2.Destek	1.Direnç	2.Direnç
ALARK	85.80	3.13%	10.66	11.5 mn\$	85.13	83.35	80.95	87.55	89.35

Şirketler Teknik Analiz Görünümü – Sabancı Holding



Kodu	Son	1G Değ.	Yab. %	3A Ort.H	Pivot	1.Destek	2.Destek	1.Direnç	2.Direnç
SAHOL	95.95	-0.21%	42.30	48.3 mn\$	96.02	94.60	93.20	97.40	98.80

Şirketler Teknik Analiz Görünümü – Mavi Giyim



Kodu	Son	1G Değ.	Yab. %	3A Ort.H	Pivot	1.Destek	2.Destek	1.Direnç	2.Direnç
MAVI	71.40	3.78%	39.60	13.4 mn\$	70.75	69.70	68.00	72.45	73.50

Şirketler Teknik Analiz Görünümü – Şok Market



Kodu	Son	1G Değ.	Yab. %	3A Ort.H	Pivot	1.Destek	2.Destek	1.Direnç	2.Direnç
SOKM	39.42	3.52%	35.06	8.9 mn\$	39.05	38.50	37.55	39.95	40.55

Şirketler Teknik Analiz Görünümü – Doğan Holding



Kodu	Son	1G Değ.	Yab. %	3A Ort.H	Pivot	1.Destek	2.Destek	1.Direnç	2.Direnç
DOHOL	13.15	-0.68%	17.88	10.7 mn\$	13.24	13.05	12.95	13.35	13.55

Bugün hareketlenmesi muhtemel hisseler ↑ ARCLK

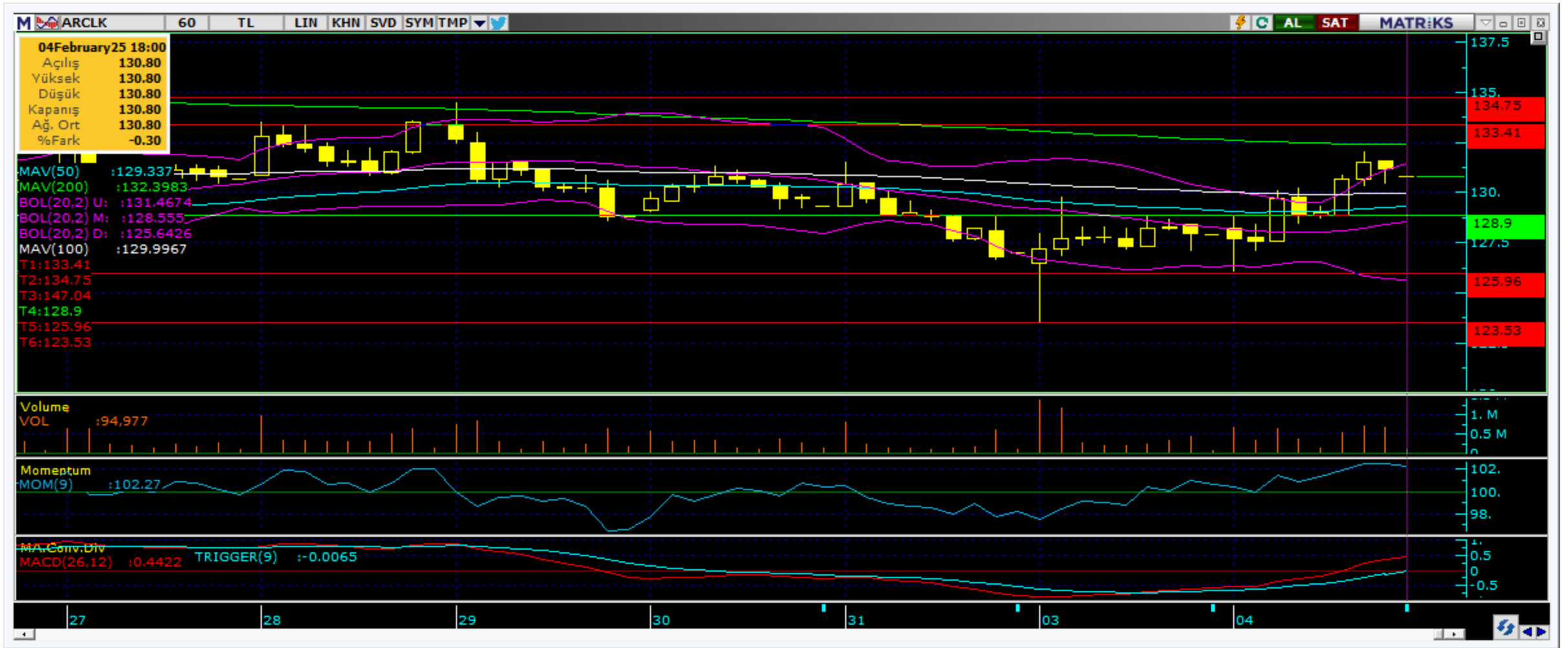

Kodu	Son	Yab. %	Pivot	1.Destek	2.Destek	1.Direnç	2.Direnç	1 Ay Ort.Hac.(Adet) / Son	Fark
ARCLK	130.80	14.55	129.63	127.50	123.50	133.00	135.50	2.8 mn / 4.2 mn	▲ 49%



Bugün hareketlenmesi muhtemel hisseler ↑ TCELL



Kodu	Son	Yab. %	Pivot	1.Destek	2.Destek	1.Direnç	2.Direnç	1 Ay Ort.Hac.(Adet)	Son	Fark
TCELL	107.50	66.83	107.07	105.50	104.00	109.00	110.00	28.3 mn	18.8 mn	▼ -33%



Bugün hareketlenmesi muhtemel hisseler ↑ TURSG



Kodu	Son	Yab. %	Pivot	1.Destek	2.Destek	1.Direnç	2.Direnç	1 Ay Ort.Hac.(Adet) / Son	Fark
TURSG	17.98	6.74	17.95	17.65	17.35	18.30	18.55	16.8 mn / 13.7 mn	▼ -18%

Şirketler Teknik Analiz Görünümü – BIST 30 Seviyeler

Kodu	Son	1G Değ.	Yab. %	3A Ort.H	Pivot	1.Destek	2.Destek	1.Direnç	2.Direnç
AEFES	158.90	0.82%	40.78	36.6 mn\$	158.40	156.50	153.50	161.00	163.00
AKBNK	65.70	2.98%	52.04	153.9 mn\$	65.35	63.95	62.20	67.10	68.50
ALARK	85.80	3.13%	10.66	11.5 mn\$	85.13	83.35	80.95	87.55	89.35
ASELS	88.40	0.17%	34.66	62.7 mn\$	88.52	87.45	86.45	89.50	90.55
ASTOR	119.40	-0.83%	32.44	41.3 mn\$	119.60	117.50	115.50	121.50	123.50
BIMAS	531.50	-1.12%	50.69	67.6 mn\$	535.00	527.00	522.50	539.50	547.50
EKGYO	14.64	0.83%	21.60	79.9 mn\$	14.65	14.45	14.25	14.85	15.05
ENKAI	47.72	1.97%	32.60	20.3 mn\$	47.43	46.80	45.90	48.35	48.95
EREGL	22.02	1.57%	15.03	112.1 mn\$	22.00	21.75	21.45	22.30	22.55
FROTO	896.50	1.41%	33.57	31.7 mn\$	895.50	882.00	867.50	910.00	923.50
GARAN	125.20	0.48%	9.11	85.6 mn\$	125.40	123.50	121.50	127.50	129.50
HEKTS	3.53	1.15%	8.92	21.3 mn\$	3.53	3.49	3.46	3.56	3.60
ISCTR	13.89	1.76%	28.35	188.1 mn\$	13.86	13.65	13.45	14.10	14.30
KCHOL	163.30	0.86%	50.97	114.8 mn\$	163.43	161.50	159.50	165.50	167.50
KONTR	34.44	1.18%	8.32	18.5 mn\$	34.45	34.05	33.65	34.85	35.25
KOZAL	22.16	0.91%	19.59	51.9 mn\$	22.23	21.90	21.65	22.45	22.80
KRDMD	27.04	1.27%	11.44	40.5 mn\$	26.97	26.70	26.35	27.35	27.60
MGROS	585.00	1.92%	31.81	23.7 mn\$	583.33	573.00	561.50	595.00	605.50
PETKM	16.96	0.36%	8.03	27.9 mn\$	17.01	16.85	16.75	17.10	17.25
PGSUS	222.20	-4.43%	32.89	61.0 mn\$	226.37	218.00	213.50	230.50	239.00
SAHOL	95.95	-0.21%	42.30	48.3 mn\$	96.02	94.60	93.20	97.40	98.80
SASA	3.53	0.57%	7.60	62.8 mn\$	3.53	3.50	3.46	3.57	3.60
SISE	36.90	-0.05%	12.83	43.7 mn\$	36.97	36.65	36.40	37.25	37.55
TCELL	107.50	1.80%	66.83	65.9 mn\$	107.07	105.50	104.00	109.00	110.00
THYAO	303.50	-3.27%	30.83	241.9 mn\$	307.67	299.00	294.50	312.00	320.50
TOASO	224.20	-2.61%	26.26	35.7 mn\$	225.83	221.50	219.00	228.50	232.50
TTKOM	48.84	-4.24%	30.90	33.4 mn\$	49.71	47.95	47.10	50.60	52.30
TUPRS	137.60	-0.72%	27.92	71.0 mn\$	138.20	136.50	135.00	139.50	141.00
ULKER	120.20	1.01%	69.87	26.5 mn\$	120.20	118.00	116.00	122.50	124.50
YKBNK	29.70	1.99%	34.62	175.4 mn\$	29.67	29.15	28.65	30.20	30.70



Kısa Vadeli İşlem Önerilerinin Perf./ Raporlar / Tarihi Zirveler

Tarih sıralamasına göre son 10 tane işlem önerimiz ve performansları aşağıdaki tabloda gösterilmektedir.

	Öneri	Oneri Tarihi	AL	SAT	Acilis Fiyat (₺)	Hedef Fiyat (TL)	Hedef %	Stop Fiyat (₺)	Stop %	Kapanis Fiyat (₺)	Kapanış Tarih	Getiri/ Zarar	Gün Sayısı	Öneri Durumu	
Kısa Vadeli İşlem Önerileri	Hisse	04/02/2025	EKGYO		14.56	14.89	2.3%	14.45	-0.8%	14.83	04/02/2025	1.9%	0	Kapalı	
	Endeks	04/02/2025	Endeks		11,198.00	11,287.00	0.8%	11147	-0.5%	11,257.00	04/02/2025	0.5%	0	Kapalı	
	Hisse	04/02/2025	GARAN		127.00	129.90	2.3%	126.1	-0.7%	126.10	04/02/2025	-0.7%	0	Kapalı	
	Hisse	04/02/2025	TURSG		18.04	18.45	2.3%	17.91	-0.7%					0	Açık
	Hisse	04/02/2025	ASELS		88.70	90.70	2.3%	88.05	-0.7%					0	Açık
	Hisse	04/02/2025	TCELL		107.40	109.90	2.3%	106.4	-0.9%					0	Açık
	Hisse	04/02/2025	TSKB		13.78	14.09	2.2%	13.67	-0.8%					0	Açık
	Hisse	04/02/2025	ARCLK		131.30	134.30	2.3%	130.2	-0.8%					0	Açık
	Endeks	04/02/2025	Endeks		11,260.00	11,350.00	0.8%	11209	-0.5%	11,209.00	04/02/2025	-0.5%	0	Kapalı	
	Hisse	04/02/2025	LMKDC		31.86	32.58	2.3%	31.62	-0.8%					0	Açık
Orta Vadeli İşlem Önerileri	Hisse	07/01/2025	ASELS		77.30	88.95	15.1%	73.5	-4.9%	85.15	24/01/2025	10.2%	17	Kapalı	
	Hisse	08/01/2025	BIMAS		532.00	612.50	15.1%	506	-4.9%	506.00	15/01/2025	-4.9%	7	Kapalı	
	Hisse	14/01/2025	TUPRS		146.10	168.10	15.1%	138.9	-4.9%	138.60	03/02/2025	-5.1%	20	Kapalı	
	Hisse	16/01/2025	COLA		59.60	68.50	14.9%	56.6	-5.0%	56.00	03/02/2025	-6.0%	18	Kapalı	
	Hisse	20/01/2025	TSKB		13.56	15.61	15.1%	12.89	-4.9%					0	Açık
	Hisse	24/01/2025	AEFES		165.60	190.60	15.1%	157.4	-5.0%	157.40	04/02/2025	-5.0%	11	Kapalı	
	Hisse	24/01/2025	LOGO		117.90	136.30	15.6%	112.1	-4.9%					0	Açık
	Hisse	30/01/2025	ASELS		88.70	102.10	15.1%	84.75	-4.5%					0	Açık
	Hisse	04/02/2025	TOASO		226.60	260.75	15.1%	218.7	-3.5%					0	Açık
	Hisse	04/02/2025	KCHOL		162.80	187.30	15.0%	154.8	-4.9%					0	Açık

Zirve Kapanışı Yapan BIST Hisseleri

PEHOL SKYMD DMSAS ISKPL VAKBN ZRGO AVPGY DGATE ESEN HALKB
GEDZA BEGO KRDMA YGGYO

Tüm önerilerimize eşzamanlı olarak ulaşmak isteyenler Trademaster Mobile uygulamasında yer alan «Bildirimler» sekmesinde yer alan bildirimleri takip edebilirler.

[İş Yatırım TradeMaster Mobil - Android Apps on Google Play](#)

[TradeMaster Mobile App Store'da \(apple.com\)](#)

Bugün hareketlenmesi muhtemel hisseler

Kodu	Son	Pivot	1.Destek	2.Destek	1.Direnc	2.Direnc
ARCLK	130.80	129.63	127.50	123.50	133.00	135.50
TCELL	107.50	107.07	105.50	104.00	109.00	110.00
TURSG	17.98	17.95	17.65	17.35	18.30	18.55

*Tarihi yüksek seviyelerdeki hisseler, long yönde değerlendirilmelidir. Bu hisseler geçtiğimiz günlerde de tarihi zirve yapmış veya ilk kez tarihi zirve yapıyor olabilir. Bu hisseleri elinde tutan hiçbir yatırımcı TL bazında zararda değildir. Fiyat grafiğinin (TL grafikler) sol tarafında mevcut fiyattan yüksek fiyatta maliyeti olan yatırımcı yoktur. Dolayısıyla yükselen fiyatlar, zararda olan yatırımcıların satışlarıyla karşılaşmaz, sadece kar realizasyonu yapan yatırımcılar olabilir. Bu bağlamda yükselen bir stop fiyatıyla bu kağıtlarda yatırımcı olmak çok uygun bir risk/kazanç oranı sunmaktadır.

Uyarı Notu

İşbu rapor içerisinde yer alan bilgiler, İş Yatırım Menkul Değerler A.Ş. (“İş Yatırım” veya “Şirket”) tarafından bilgilendirme amacı ile hazırlanmıştır. Yatırım bilgi, yorum ve tavsiyeleri yatırım danışmanlığı kapsamında değildir. Yatırım danışmanlığı hizmeti; aracı kurumlar, portföy yönetim şirketleri, mevduat kabul etmeyen bankalar ile müşteri arasında imzalanacak yatırım danışmanlığı sözleşmesi çerçevesinde sunulmaktadır. Burada yer alan yorum ve tavsiyeler, yorum ve tavsiyede bulunanların kişisel görüşlerine dayanmaktadır. Herhangi bir yatırım aracının alım-satım önerisi ya da getiri vaadi olarak yorumlanmamalıdır. Bu görüşler mali durumunuz ile risk ve getiri tercihlerinize uygun olmayabilir. Bu nedenle, sadece burada yer alan bilgilere dayanarak yatırım kararı verilmesi beklentilerinize uygun sonuçlar doğurmayabilir. Yatırımcılar, yatırım kararlarını kendi özel yatırım hedeflerine ve mali durumlarına göre ve gerekli gördüklerinde bağımsız danışmanların yardımıyla vermelidir.

Burada yer alan fiyatlar, veriler ve bilgilerin tam ve doğru olduğu garanti edilemez; içerik, haber verilmeksizin değiştirilebilir. Tüm veriler, İş Yatırım tarafından Borsa İstanbul A.Ş., Sermaye Piyasası Kurulu, Türkiye Cumhuriyet Merkez Bankası A.Ş. gibi kamu kurumları, çeşitli medya kuruluşları ve güvenilir olduğuna inanılan kaynaklardan alınmıştır. Bu kaynakların kullanılması nedeni ile ortaya çıkabilecek hatalardan İş Yatırım Menkul Değerler A.Ş. sorumlu değildir.

Bu rapor ve içindeki bilgiler bazı geleceğe dönük varsayımlar içermekle birlikte, bu varsayımlar kesin veya mutlak sonuçları garanti etmemektedir. Rapordaki bilgiler doğrulama, tamamlama veya değişiklik gerektirebilir. Bu doğrultuda, Şirket herhangi bir tarafa bildirimde bulunmaksızın veya izin almaksızın dilediği zaman gerekli değişiklikleri yapma hakkını saklı tutar.

Bu içeriğe ilişkin tüm telif hakları İş Yatırım Menkul Değerler A.Ş.’ye aittir. Bu içerik, açık iznimiz olmaksızın başkaları tarafından herhangi bir amaçla, kısmen veya tamamen çoğaltılamaz, dağıtılamaz, yayımlanamaz veya değiştirilemez ya da elektronik ortamda ek olarak gönderilemez. (www.isyatirim.com.tr)

Bu rapor, herhangi bir menkul kıymetinin satışı veya devralınmasına ilişkin bir teklif, davet veya yatırım yapma yönünde bir teşvik teşkil etmemektedir ve hiçbir hukuki anlaşma veya sözleşmeye dayanak oluşturmaz. Yatırımcıların, burada yer alan tüm konularla ilgili kendi araştırmalarını yapmaları ve yatırım kararlarını bu araştırmalar doğrultusunda almaları gerekmektedir. Bu raporun içeriğinin kullanımından doğabilecek zararlardan dolayı Şirket, Yönetim Kurulu Üyeleri, yöneticileri veya çalışanları sorumluluk veya yükümlülük kabul etmemektedir.

“Öneri bilgilendirmesi: İş Yatırım Menkul Değerler A.Ş.’nin (“İş Yatırım” veya “Şirket”), Borsa İstanbul A.Ş.’de (“BİST”) bünyesinde yer alan halka açık şirketler için AL, TUT ve SAT yönündeki önerileri BIST-100 endeksinin (endeks) beklenen getirisine göre değerlendirilmektedir. Tüm bu öneriler İş Yatırım Araştırma Bölümü analistleri tarafından şirketlerin ileride elde edeceği tahmin edilen karları, nakit akımları ve bilançolarına göre bağımsız olarak değerlendirilir. Ek olarak, analistler koşulların elverişsiz olduğu veya doğru değerlendirme yapmanın mümkün olmadığı durumlarda bazı hisse senetleri için geçici olarak GÖZDEN GEÇİRİLİYOR önerisi verebilirler. Münferit her şirket için yatırım önerisi sırasıyla belirtilen şu kriterlere göre değerlendirilir, İş Yatırım Hisse senedi tavsiye metodolojisi:

Artış Potansiyeli > %25 : AL ,
%10 < Artış Potansiyeli < %25 : TUT,
Artış Potansiyeli < %10 : SAT,

Her sınır değeri için analist +/- %5 kanaat kullanabilmektedir.

Teşekkürler

İŞ YATIRIM

