

# Teknik Görünüm Raporu

31.01.2025

Araştırma Müdürlüğü

İŞ YATIRIM



## BIST 100 Teknik Analiz Görünümü



Kodu	Son Fiyat	1 GünΔ	Pivot	1.Destek	2.Destek	1.Direnç	2.Direnç
BIST-100	10,082.10	0.05%	10,103	10,051	10,020	10,134	10,186
BIST-30	11,214.89	-0.02%	11,243	11,176	11,137	11,282	11,349
BIST-50	8,949.59	-0.01%	8,971	8,920	8,891	9,001	9,052

## Vadeli Endeks Kontratı Teknik Analiz Görünümü

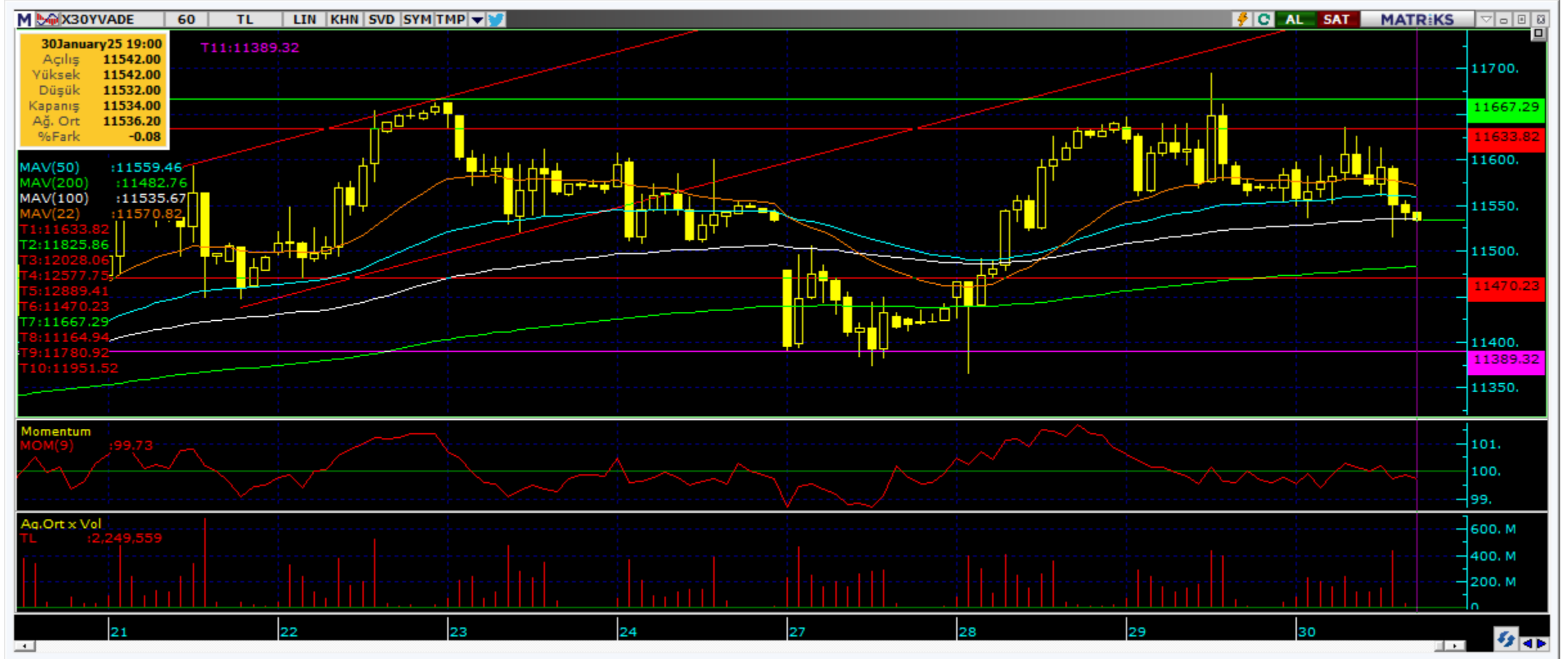

### Destek Direnç Seviyeleri ve Pivot Değeri

Kodu	Son Fiyat	1 GünΔ	Pivot	1. Destek	2. Destek	1. Direnç	2. Direnç
F_XU0300225	11,543.00	-0.27%	11,564	11,494	11,444	11,614	11,684
F_XU0300425	12,048.00	-0.18%	12,065	12,002	11,956	12,111	12,174
F_XU0300625	12,632.00	-0.45%	12,667	12,597	12,562	12,702	12,772

## Vadeli Döviz Kontratı Teknik Analiz Görünümü



Destek Direnç Seviyeleri ve Pivot Değeri

Kodu	Son Fiyat	1 GünΔ	Pivot	1.Destek	2.Destek	1.Direnç	2.Direnç
F_USDTRY0125	35.7740	-0.08%	35.7877	35.7563	35.7387	35.8053	35.8367
F_USDTRY0225	36.6960	-0.05%	36.7003	36.6787	36.6613	36.7177	36.7393
F_USDTRY0325	37.5920	-0.13%	37.6057	37.5663	37.5407	37.6313	37.6707

## Piyasa Görünümü

### BIST100 -1 Ay Ort.Hac. Göre Hacim Artışı Olan Hisseler (Adet)

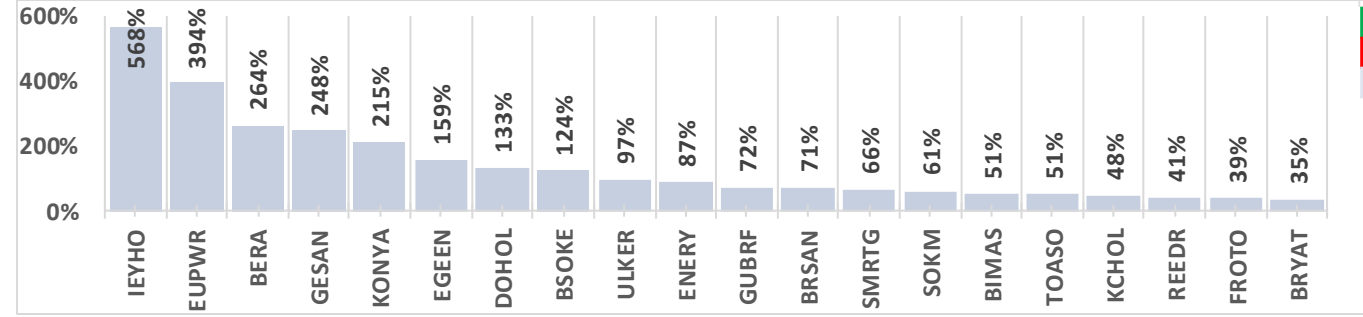

BIST-TUM Fiyatlar	
Artan	225
Azalan	323
Aynı	34

### Şubat Vadeli Endeks Kontratı Alış Satış Rakamları

Aracı Kurum	Net(mn Lot)	Aracı Kurum	Net(mn Lot)
Garanti BBVA	2,773	Yapi Kredi	-5,448
Bofa	1,874	İş Yatırım	-2,135
Tacirler	1,777	Gedik Yatirim	-1,850
Teb Yatirim	1,622	Deniz Yatirim	-1,198
Tera Yatirim Me	1,072	A1 Capital Menk	-1,162
Aracı Kurum	Net(mn Lot)	Aracı Kurum	Net(mn Lot)
Teb Yatirim	31,902	Yapi Kredi	-21,751
Deniz Yatirim	21,341	Gedik Yatirim	-18,041
HSBC Yatirim	18,706	QNB Finans	-15,069
İş Yatırım	4,749	Garanti BBVA	-14,002
Oyak Yatirim	4,148	İnfo	-8,465

### Endeks Sözleşmesi Açık Pozisyon Sayıları

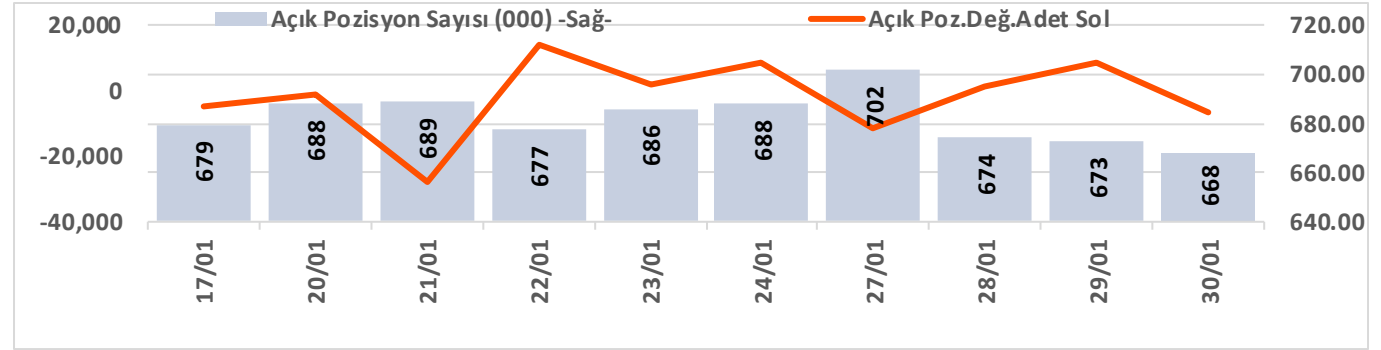

### Ocak Vadeli USDTRY Kontratı Alış Satış Rakamları

Aracı Kurum	Net(mn Lot)	Aracı Kurum	Net(mn Lot)
Bofa	56,574	Yapi Kredi Bank	-41,473
QNB Bank	15,000	Yapi Kredi Yat.	-14,929
Vakif Yat.	5,796	Akbank	-10,634
QNB Finans	3,929	Teb Yatirim	-9,908
Garanti BBVA	2,712		-9,000
Aracı Kurum	Net(mn Lot)	Aracı Kurum	Net(mn Lot)
İş Yatırım	60,553	Yapi Kredi Bank	-161,520
Ak Yatirim	50,979	Teb Yatirim	-99,332
QNB Finans	50,290	Deniz Yatirim	-57,998
Burgan Yatirim	42,124	İşbank	-20,000
Gedik Yatirim	31,742	Seker Yatirim	-17,334

### Döviz Sözleşmesi Açık Pozisyon Sayıları

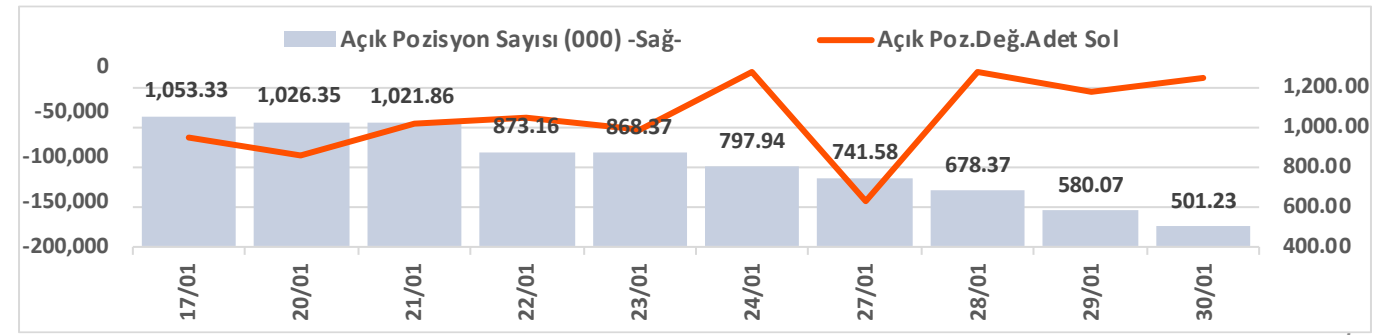

# Şirketler Teknik Analiz Görünümü – Garanti Bankası



Kodu	Son	1G Değ.	3A Ort.H	Pivot	1.Destek	2.Destek	1.Direnç	2.Direnç
GARAN	131.60	-2.37%	83.1 mn\$	132.90	130.50	129.00	134.00	137.00

# Şirketler Teknik Analiz Görünümü – Türk Hava Yolları



Kodu	Son	1G Değ.	3A Ort.H	Pivot	1.Destek	2.Destek	1.Direnç	2.Direnç
THYAO	313.00	0.00%	234.1 mn\$	313.83	311.00	309.50	315.50	318.50

# Şirketler Teknik Analiz Görünümü – İş Bankası



Kodu	Son	1G Değ.	3A Ort.H	Pivot	1.Destek	2.Destek	1.Direnç	2.Direnç
ISCTR	14.52	-0.95%	184.6 mn\$	14.59	14.40	14.30	14.70	14.90



# Şirketler Teknik Analiz Görünümü – Akbank



Kodu	Son	1G Değ.	3A Ort.H	Pivot	1.Destek	2.Destek	1.Direnç	2.Direnç
AKBNK	65.50	-0.76%	150.3 mn\$	65.82	65.10	64.65	66.25	66.95



# Şirketler Teknik Analiz Görünümü – Yapı Kredi Bankası



Kodu	Son	1G Değ.	3A Ort.H	Pivot	1.Destek	2.Destek	1.Direnç	2.Direnç
YKBANK	31.98	-1.30%	168.8 mn\$	32.19	31.75	31.45	32.45	32.90

# Şirketler Teknik Analiz Görünümü – Vakıfbank



Kodu	Son	1G Değ.	3A Ort.H	Pivot	1.Destek	2.Destek	1.Direnc	2.Direnc
VAKBN	26.48	-0.45%	19.0 mn\$	26.48	26.15	25.80	26.80	27.15

# Şirketler Teknik Analiz Görünümü – Halkbank



Kodu	Son	1G Değ.	3A Ort.H	Pivot	1.Destek	2.Destek	1.Direnç	2.Direnç
HALKB	20.12	2.39%	21.7 mn\$	19.87	19.50	18.90	20.50	20.85

## Şirketler Teknik Analiz Görünümü – Emlak Konut GYO



Kodu	Son	1G Değ.	3A Ort.H	Pivot	1.Destek	2.Destek	1.Direnç	2.Direnç
EKGYO	14.96	-0.40%	78.6 mn\$	14.95	14.85	14.75	15.05	15.15

# Şirketler Teknik Analiz Görünümü – Turkcell İletişim

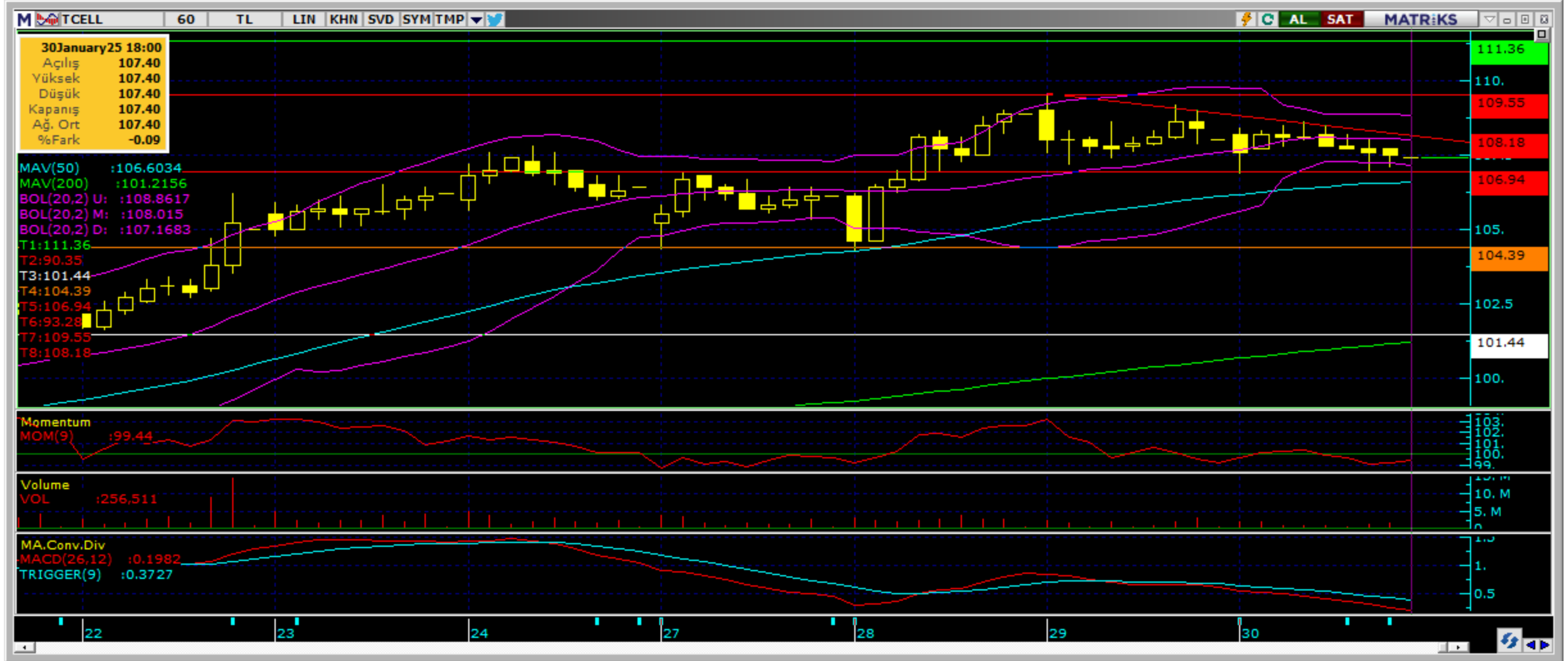

Kodu	Son	1G Değ.	3A Ort.H	Pivot	1.Destek	2.Destek	1.Direnç	2.Direnç
TCELL	107.40	-0.56%	65.4 mn\$	107.63	106.50	106.00	108.50	109.50

# Şirketler Teknik Analiz Görünümü – Şişecam



Kodu	Son	1G Değ.	3A Ort.H	Pivot	1.Destek	2.Destek	1.Direnç	2.Direnç
SISE	38.50	-0.93%	43.2 mn\$	38.72	38.30	38.05	38.95	39.40

# Şirketler Teknik Analiz Görünümü – Koç Holding

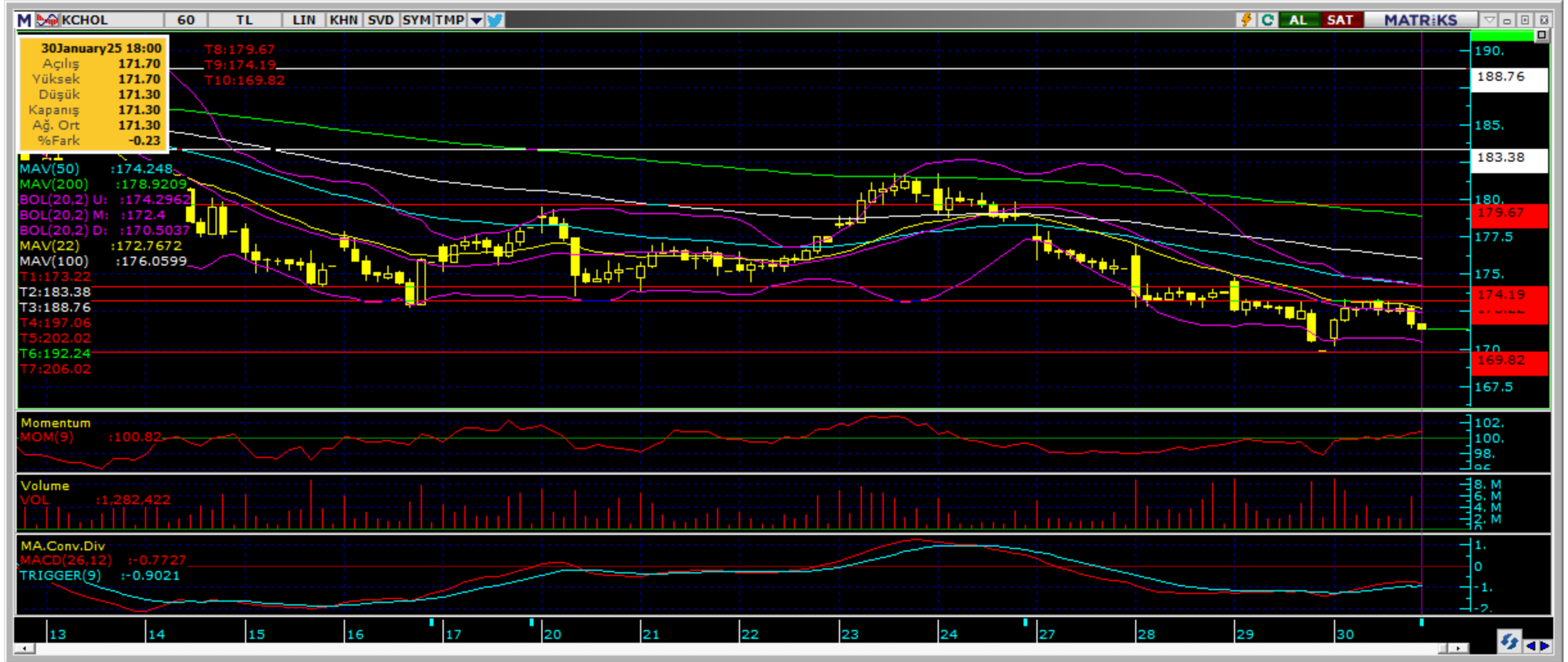

Kodu	Son	1G Değ.	3A Ort.H	Pivot	1.Destek	2.Destek	1.Direnç	2.Direnç
KCHOL	171.30	0.82%	111.0 mn\$	171.57	170.00	168.50	173.00	175.00



# Şirketler Teknik Analiz Görünümü – Anadolu Grubu Holding

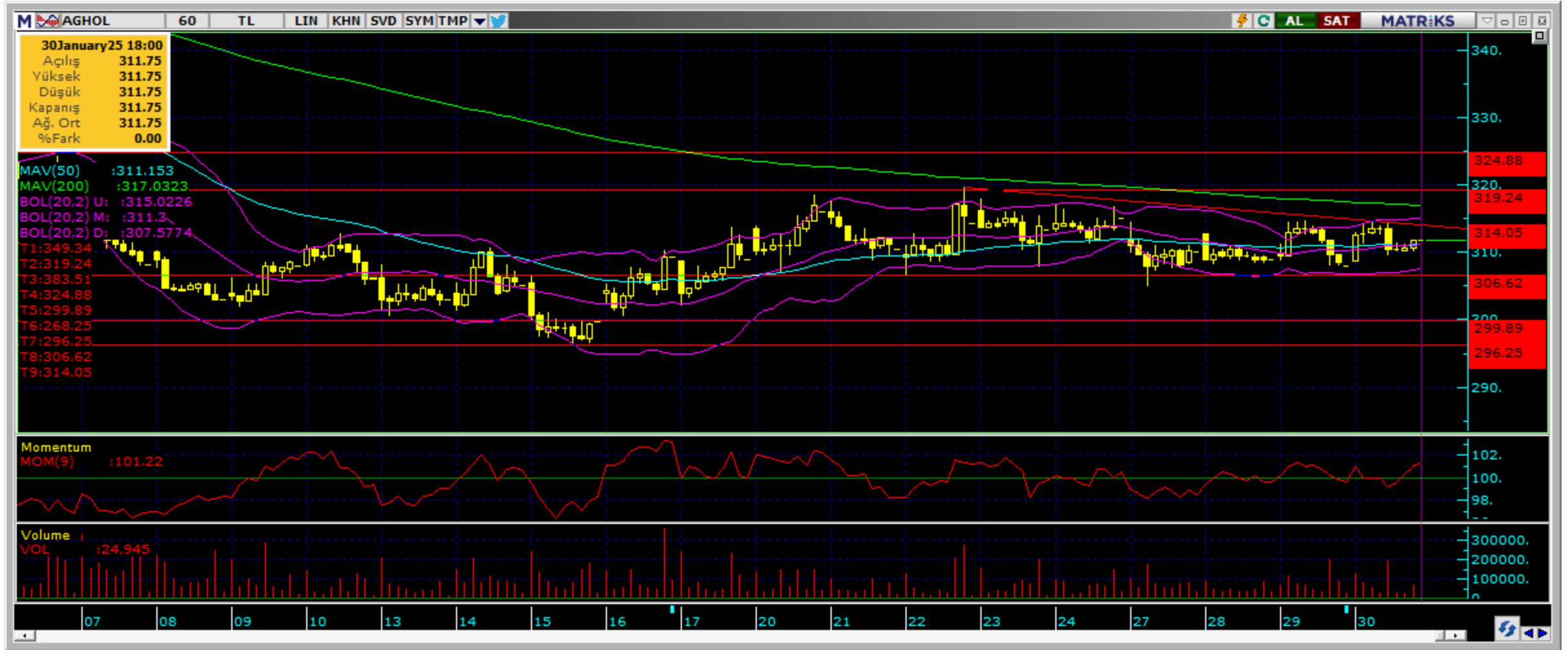

Kodu	Son	1G Değ.	3A Ort.H	Pivot	1.Destek	2.Destek	1.Direnç	2.Direnç
AGHOL	311.75	1.22%	7.8 mn\$	311.58	308.50	305.50	314.50	317.50

## Şirketler Teknik Analiz Görünümü – Arçelik



Kodu	Son	1G Değ.	3A Ort.H	Pivot	1.Destek	2.Destek	1.Direnç	2.Direnç
ARCLK	129.30	0.39%	8.5 mn\$	129.87	128.50	127.50	130.50	132.00

# Şirketler Teknik Analiz Görünümü – Alarko Holding



Kodu	Son	1G Değ.	3A Ort.H	Pivot	1.Destek	2.Destek	1.Direnç	2.Direnç
ALARK	87.70	0.63%	11.2 mn\$	88.00	86.95	86.20	88.75	89.80

# Şirketler Teknik Analiz Görünümü – Sabancı Holding



Kodu	Son	1G Değ.	3A Ort.H	Pivot	1.Destek	2.Destek	1.Direnç	2.Direnç
SAHOL	102.80	0.39%	46.9 mn\$	103.27	101.50	100.50	104.50	106.00

# Şirketler Teknik Analiz Görünümü – Mavi Giyim



Kodu	Son	1G Değ.	3A Ort.H	Pivot	1.Destek	2.Destek	1.Direnç	2.Direnç
MAVI	70.60	0.07%	13.1 mn\$	70.82	70.15	69.65	71.30	71.95

## Şirketler Teknik Analiz Görünümü – Şok Market



Kodu	Son	1G Değ.	3A Ort.H	Pivot	1.Destek	2.Destek	1.Direnç	2.Direnç
SOKM	39.38	0.66%	8.7 mn\$	39.47	38.80	38.25	40.05	40.70

## Şirketler Teknik Analiz Görünümü – Doğan Holding



Kodu	Son	1G Değ.	3A Ort.H	Pivot	1.Destek	2.Destek	1.Direnç	2.Direnç
DOHOL	13.91	-1.83%	10.5 mn\$	14.09	13.75	13.55	14.25	14.65



Bugün hareketlenmesi muhtemel hisseler ↑ ASELS



Kodu	Son	Pivot	1.Destek	2.Destek	1.Direnç	2.Direnç	1 Ay Ort.Hac.(Adet) / Son	Fark
ASELS	88.80	88.42	87.60	86.35	89.65	90.45	26.4 mn / 24.7 mn	▼ -6%





Bugün hareketlenmesi muhtemel hisseler ↑ PGSUS



Kodu	Son	Pivot	1.Destek	2.Destek	1.Direnç	2.Direnç	1 Ay Ort.Hac.(Adet) / Son	Fark
PGSUS	232.50	234.23	230.50	228.50	236.50	240.00	7.7 mn / 10.0 mn	▲ 29%

## Şirketler Teknik Analiz Görünümü – BIST 30 Seviyeler

Kodu	Son	1G Değ.	3A Ort.H	Pivot	1.Destek	2.Destek	1.Direnç	2.Direnç
AEFES	164.70	0.12%	35.8 mn\$	165.20	163.50	162.50	166.50	168.00
AKBNK	65.50	-0.76%	150.3 mn\$	65.82	65.10	64.65	66.25	66.95
ALARK	87.70	0.63%	11.2 mn\$	88.00	86.95	86.20	88.75	89.80
ASELS	88.80	0.68%	63.5 mn\$	88.42	87.60	86.35	89.65	90.45
ASTOR	122.30	-2.16%	40.9 mn\$	123.87	120.50	119.00	125.50	129.00
BIMAS	552.50	1.10%	67.4 mn\$	551.83	546.50	541.00	557.50	563.00
EKGYO	14.96	-0.40%	78.6 mn\$	14.95	14.85	14.75	15.05	15.15
ENKAI	49.00	1.49%	20.4 mn\$	48.93	48.30	47.60	49.65	50.25
EREGL	22.92	0.00%	111.4 mn\$	23.00	22.80	22.70	23.10	23.30
FROTO	941.00	2.12%	30.8 mn\$	937.67	926.00	910.50	953.00	964.50
GARAN	131.60	-2.37%	83.1 mn\$	132.90	130.50	129.00	134.00	137.00
HEKTS	3.68	-0.27%	21.3 mn\$	3.70	3.66	3.65	3.71	3.75
ISCTR	14.52	-0.95%	184.6 mn\$	14.59	14.40	14.30	14.70	14.90
KCHOL	171.30	0.82%	111.0 mn\$	171.57	170.00	168.50	173.00	175.00
KONTR	36.40	0.28%	18.6 mn\$	36.63	36.00	35.65	37.00	37.65
KOZAL	22.70	-0.35%	51.9 mn\$	22.79	22.50	22.30	23.00	23.30
KRDMD	27.48	0.07%	40.3 mn\$	27.43	27.15	26.80	27.75	28.05
MGROS	578.00	-0.34%	23.3 mn\$	582.83	572.00	566.50	588.50	599.50
PETKM	17.57	-0.51%	27.8 mn\$	17.65	17.45	17.35	17.75	17.95
PGSUS	232.50	-0.34%	59.2 mn\$	234.23	230.50	228.50	236.50	240.00
SAHOL	102.80	0.39%	46.9 mn\$	103.27	101.50	100.50	104.50	106.00
SASA	3.69	0.27%	61.6 mn\$	3.70	3.67	3.64	3.73	3.76
SISE	38.50	-0.93%	43.2 mn\$	38.72	38.30	38.05	38.95	39.40
TCELL	107.40	-0.56%	65.4 mn\$	107.63	106.50	106.00	108.50	109.50
THYAO	313.00	0.00%	234.1 mn\$	313.83	311.00	309.50	315.50	318.50
TOASO	216.70	0.93%	34.2 mn\$	218.17	213.50	210.00	221.50	226.50
TTKOM	50.40	-0.79%	32.4 mn\$	50.52	49.90	49.35	51.05	51.65
TUPRS	141.70	1.36%	70.1 mn\$	141.43	140.00	138.50	143.00	144.50
ULKER	121.60	0.66%	25.6 mn\$	122.30	119.50	117.50	124.50	127.00
YKBNK	31.98	-1.30%	168.8 mn\$	32.19	31.75	31.45	32.45	32.90

# Kısa Vadeli İşlem Önerilerinin Perf./ Raporlar / Tarihi Zirveler

Tarih sıralamasına göre son 10 tane işlem önerimiz ve performansları aşağıdaki tabloda gösterilmektedir.

	Öneri	Oneri Tarihi	AL	SAT	Acilis	Hedef	Hedef	Stop	Stop	Kapanis	Kapanış	Getiri/	Gün	Öneri Durumu
					Fiyat (₺)	Fiyat (TL)	%	Fiyat (₺)	%	Fiyat (₺)	Tarih	Zarar	Sayısı	
Kısa Vadeli İşlem Önerileri	Hisse	30/01/2025	EKGYO		14.94	15.25	2.1%	14.79	-1.0%					Açık
	Hisse	30/01/2025	DOAS		192.90	196.90	2.1%	190.9	-1.0%	190.90	30/01/2025	-1.0%	0	Kapalı
	Hisse	30/01/2025	KCHOL		172.10	175.60	2.0%	170.8	-0.8%					Açık
	Hisse	30/01/2025	FROTO		932.00	951.00	2.0%	925	-0.8%	947.00	30/01/2025	1.6%	0	Kapalı
	Hisse	30/01/2025	SAHOL		103.30	105.50	2.1%	102.5	-0.8%					Açık
	Hisse	30/01/2025	VAKBN		26.54	26.98	1.7%	26.3	-0.9%					Açık
	Hisse	30/01/2025	FROTO		945.00	966.50	2.3%	937	-0.8%					Açık
	Hisse	30/01/2025	ASELS		88.55	90.20	1.9%	87.65	-1.0%					Açık
	Hisse	30/01/2025	PGSUS		233.50	237.80	1.8%	231	-1.1%					Açık
	Hisse	30/01/2025	OYAKC		24.84	25.30	1.9%	24.58	-1.0%					Açık
Orta Vadeli İşlem Önerileri	Hisse	06/01/2025	SELEC		83.25	95.80	15.1%	79.15	-4.9%	79.15	13/01/2025	-4.9%	7	Kapalı
	Hisse	07/01/2025	TCELL		97.90	112.60	15.0%	93.05	-5.0%					Açık
	Hisse	07/01/2025	ASELS		77.30	88.95	15.1%	73.5	-4.9%	85.15	24/01/2025	10.2%	17	Kapalı
	Hisse	08/01/2025	BIMAS		532.00	612.50	15.1%	506	-4.9%	506.00	15/01/2025	-4.9%	7	Kapalı
	Hisse	14/01/2025	TUPRS		146.10	168.10	15.1%	138.9	-4.9%					Açık
	Hisse	16/01/2025	COLLA		59.60	68.50	14.9%	56.6	-5.0%					Açık
	Hisse	20/01/2025	TSKB		13.56	15.61	15.1%	12.89	-4.9%					Açık
	Hisse	24/01/2025	AEFES		165.60	190.60	15.1%	157.4	-5.0%					Açık
	Hisse	24/01/2025	LOGO		117.90	136.30	15.6%	112.1	-4.9%					Açık
	Hisse	30/01/2025	ASELS		88.70	102.10	15.1%	84.75	-4.5%					Açık

## Zirve Kapanışı Yapan BIST Hisseleri

BORLS DOCO GENIL HALKB KRDMA PEHOL TSKB ZRGO

Tüm önerilerimize eşzamanlı olarak ulaşmak isteyenler Trademaster Mobile uygulamasında yer alan «Bildirimler» sekmesinde yer alan bildirimleri takip edebilirler.

[İş Yatırım TradeMaster Mobil - Android Apps on Google Play](#)

[TradeMaster Mobile App Store'da \(apple.com\)](#)

## Bugün hareketlenmesi muhtemel hisseler

Kodu	Son	Pivot	1.Destek	2.Destek	1.Direnc	2.Direnc
ASELS	88.80	88.42	87.60	86.35	89.65	90.45
PGSUS	232.50	234.23	230.50	228.50	236.50	240.00

\*Tarihi yüksek seviyelerdeki hisseler, long yönde değerlendirilmelidir. Bu hisseler geçtiğimiz günlerde de tarihi zirve yapmış veya ilk kez tarihi zirve yapıyor olabilir. Bu hisseleri elinde tutan hiçbir yatırımcı TL bazında zararda değildir. Fiyat grafiğinin (TL grafikler) sol tarafında mevcut fiyattan yüksek fiyatta maliyeti olan yatırımcı yoktur. Dolayısıyla yükselen fiyatlar, zararda olan yatırımcıların satışlarıyla karşılaşmaz, sadece kar realizasyonu yapan yatırımcılar olabilir. Bu bağlamda yükselen bir stop fiyatıyla bu kağıtlarda yatırımcı olmak çok uygun bir risk/kazanç oranı sunmaktadır.

## Uyarı Notu

İşbu rapor içerisinde yer alan bilgiler, İş Yatırım Menkul Değerler A.Ş. (“İş Yatırım” veya “Şirket”) tarafından bilgilendirme amacı ile hazırlanmıştır. Yatırım bilgi, yorum ve tavsiyeleri yatırım danışmanlığı kapsamında değildir. Yatırım danışmanlığı hizmeti; aracı kurumlar, portföy yönetim şirketleri, mevduat kabul etmeyen bankalar ile müşteri arasında imzalanacak yatırım danışmanlığı sözleşmesi çerçevesinde sunulmaktadır. Burada yer alan yorum ve tavsiyeler, yorum ve tavsiyede bulunanların kişisel görüşlerine dayanmaktadır. Herhangi bir yatırım aracının alım-satım önerisi ya da getiri vaadi olarak yorumlanmamalıdır. Bu görüşler mali durumunuz ile risk ve getiri tercihlerinize uygun olmayabilir. Bu nedenle, sadece burada yer alan bilgilere dayanarak yatırım kararı verilmesi beklentilerinize uygun sonuçlar doğurmayabilir. Yatırımcılar, yatırım kararlarını kendi özel yatırım hedeflerine ve mali durumlarına göre ve gerekli gördüklerinde bağımsız danışmanların yardımıyla vermelidir.

Burada yer alan fiyatlar, veriler ve bilgilerin tam ve doğru olduğu garanti edilemez; içerik, haber verilmeksizin değiştirilebilir. Tüm veriler, İş Yatırım tarafından Borsa İstanbul A.Ş., Sermaye Piyasası Kurulu, Türkiye Cumhuriyet Merkez Bankası A.Ş. gibi kamu kurumları, çeşitli medya kuruluşları ve güvenilir olduğuna inanılan kaynaklardan alınmıştır. Bu kaynakların kullanılması nedeni ile ortaya çıkabilecek hatalardan İş Yatırım Menkul Değerler A.Ş. sorumlu değildir.

Bu rapor ve içindeki bilgiler bazı geleceğe dönük varsayımlar içermekle birlikte, bu varsayımlar kesin veya mutlak sonuçları garanti etmemektedir. Rapordaki bilgiler doğrulama, tamamlama veya değişiklik gerektirebilir. Bu doğrultuda, Şirket herhangi bir tarafa bildirimde bulunmaksızın veya izin almaksızın dilediği zaman gerekli değişiklikleri yapma hakkını saklı tutar.

Bu içeriğe ilişkin tüm telif hakları İş Yatırım Menkul Değerler A.Ş.’ye aittir. Bu içerik, açık iznimiz olmaksızın başkaları tarafından herhangi bir amaçla, kısmen veya tamamen çoğaltılamaz, dağıtılamaz, yayımlanamaz veya değiştirilemez ya da elektronik ortamda ek olarak gönderilemez. ([www.isyatirim.com.tr](http://www.isyatirim.com.tr))

Bu rapor, herhangi bir menkul kıymetinin satışı veya devralınmasına ilişkin bir teklif, davet veya yatırım yapma yönünde bir teşvik teşkil etmemektedir ve hiçbir hukuki anlaşma veya sözleşmeye dayanak oluşturmaz. Yatırımcıların, burada yer alan tüm konularla ilgili kendi araştırmalarını yapmaları ve yatırım kararlarını bu araştırmalar doğrultusunda almaları gerekmektedir. Bu raporun içeriğinin kullanımından doğabilecek zararlardan dolayı Şirket, Yönetim Kurulu Üyeleri, yöneticileri veya çalışanları sorumluluk veya yükümlülük kabul etmemektedir.

“Öneri bilgilendirmesi: İş Yatırım Menkul Değerler A.Ş.’nin (“İş Yatırım” veya “Şirket”), Borsa İstanbul A.Ş.’de (“BİST”) bünyesinde yer alan halka açık şirketler için AL, TUT ve SAT yönündeki önerileri BIST-100 endeksinin (endeks) beklenen getirisine göre değerlendirilmektedir. Tüm bu öneriler İş Yatırım Araştırma Bölümü analistleri tarafından şirketlerin ileride elde edeceği tahmin edilen karları, nakit akımları ve bilançolarına göre bağımsız olarak değerlendirilir. Ek olarak, analistler koşulların elverişsiz olduğu veya doğru değerlendirme yapmanın mümkün olmadığı durumlarda bazı hisse senetleri için geçici olarak GÖZDEN GEÇİRİLİYOR önerisi verebilirler. Münferit her şirket için yatırım önerisi sırasıyla belirtilen şu kriterlere göre değerlendirilir, İş Yatırım Hisse senedi tavsiye metodolojisi:

Artış Potansiyeli > %25 : AL ,  
%10 < Artış Potansiyeli < %25 : TUT,  
Artış Potansiyeli < %10 : SAT,

Her sınır değeri için analist +/- %5 kanaat kullanabilmektedir.

# Teşekkürler

**İŞ YATIRIM**

