

Teknik Görünüm Raporu

30.01.2025

Araştırma Müdürlüğü

İŞ YATIRIM



BIST 100 Teknik Analiz Görünümü



Kodu	Son Fiyat	1 GünΔ	Pivot	1.Destek	2.Destek	1.Direnç	2.Direnç
BIST-100	10,076.99	-0.44%	10,111	10,043	10,008	10,146	10,215
BIST-30	11,216.52	-0.25%	11,256	11,177	11,137	11,296	11,376
BIST-50	8,950.05	-0.39%	8,981	8,919	8,888	9,012	9,074

Vadeli Endeks Kontratı Teknik Analiz Görünümü

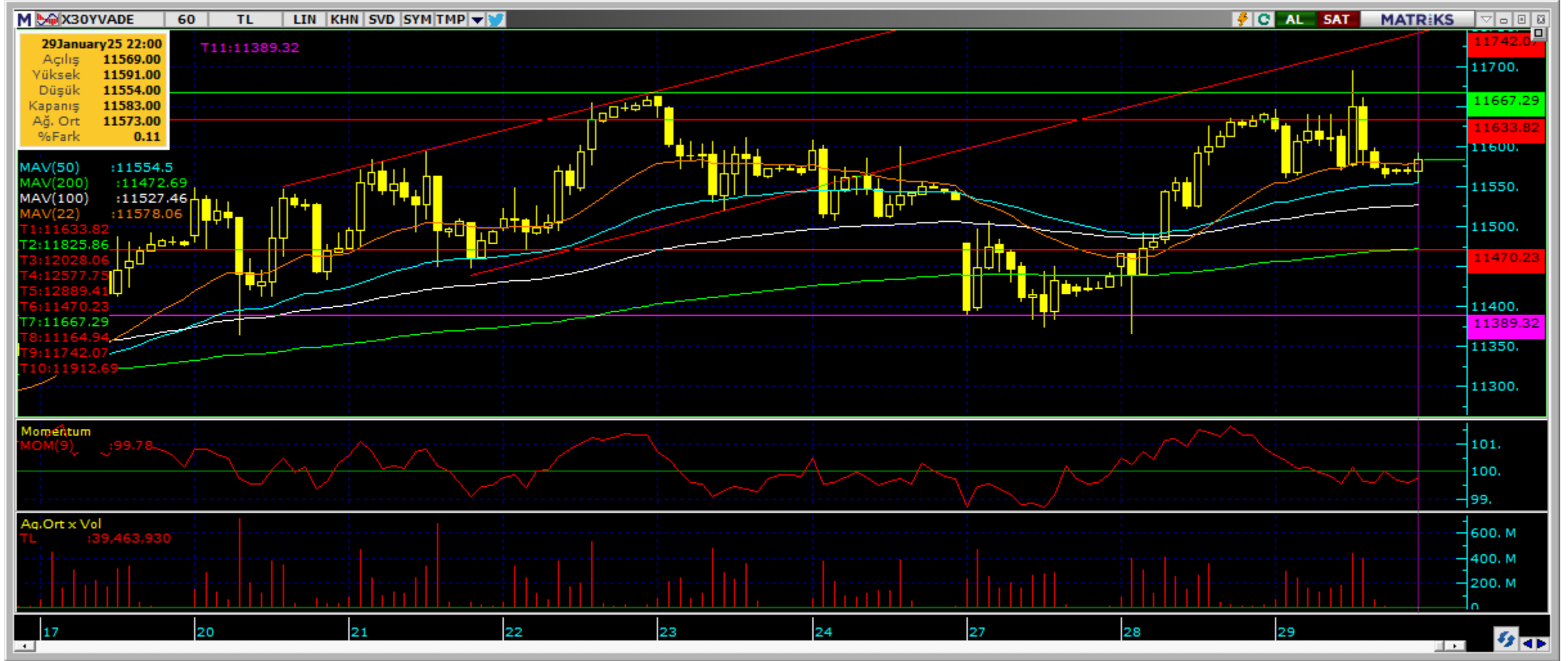

Destek Direnç Seviyeleri ve Pivot Değeri

Kodu	Son Fiyat	1 GünΔ	Pivot	1.Destek	2.Destek	1.Direnç	2.Direnç
F_XU0300225	11,574.00	-0.34%	11,610	11,525	11,476	11,659	11,744
F_XU0300425	12,070.00	-0.32%	12,106	12,025	11,981	12,150	12,231
F_XU0300625	12,689.00	0.06%	12,704	12,641	12,594	12,751	12,814

Vadeli Döviz Kontratı Teknik Analiz Görünümü



Destek Direnç Seviyeleri ve Pivot Değeri

Kodu	Son Fiyat	1 GünΔ	Pivot	1.Destek	2.Destek	1.Direnç	2.Direnç
F_USDTRY0125	35.8010	-0.06%	35.8047	35.7893	35.7777	35.8163	35.8317
F_USDTRY0225	36.7130	-0.09%	36.7143	36.6897	36.6663	36.7377	36.7623
F_USDTRY0325	37.6400	-0.07%	37.6307	37.6073	37.5747	37.6633	37.6867

Piyasa Görünümü

XUTUM Hisse Senetleri Piyasası Alış Satış Rakamları					
Aracı Kurum		Net(mnTL)	Aracı Kurum		Net(mnTL)
29/01/2025	Bank of America Yat.İ	862.2	Ak Yatirim	-367.1	
	QNB Finans	743.8	Garanti BBVA	-306.1	
	Deniz Yatirim	259.5	Halk Yatirim	-233.9	
	Vakif Yat.	210.2	Tera Yatirim	-207.7	
	Bulls Yatirim	180.6	Yapi Kredi Yat.	-164.2	
Aracı Kurum		Net(mnTL)	Aracı Kurum		Net(mnTL)
Yılıçi	Bank of America Yat.İ	16335.8	Ak Yatirim	-7069.3	
	Global Menkul	4627.2	HSBC Yatirim	-5859.3	
	QNB Finans	3115.6	Info Yatirim	-5489.6	
	Vakif Yat.	2330.8	Garanti BBVA	-3031.8	
	Gedik Yatirim	1311.9	TEB Yatirim	-2977.8	

BIST100 -1 Ay Ort.Hac. Göre Hacim Artışı Olan Hisseler (Adet)

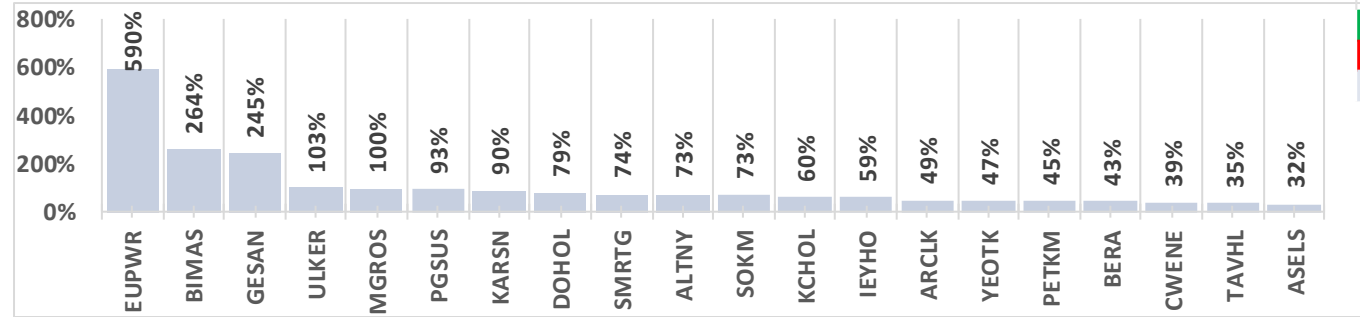

BIST-TUM Fiyatlar	
Artan	120
Azalan	445
Aynı	16

Şubat Vadeli Endeks Kontratı Alış Satış Rakamları					
Aracı Kurum		Net(mn Lot)	Aracı Kurum		Net(mn Lot)
29/01/2025	Halk Yatirim	4,144	Yapi Kredi	-4,882	
	Deniz Yatirim	3,670	Bofa	-3,192	
	Unlu Menkul	1,039	Ak Yatirim	-1,577	
	Yat.Finansman	928	Teb Yatirim	-1,558	
	Phillipcapital	731	Garanti BBVA	-872	
Aracı Kurum		Net(mn Lot)	Aracı Kurum		Net(mn Lot)
Oca-Oca	Teb Yatirim	30,259	Garanti BBVA	-16,769	
	Deniz Yatirim	22,454	Gedik Yatirim	-16,211	
	HSBC Yatirim	18,568	Yapi Kredi	-16,208	
	İş Yatirim	6,884	QNB Finans	-14,774	
	Oyak Yatirim	4,285	İnfo	-8,775	

Endeks Sözleşmesi Açık Pozisyon Sayıları

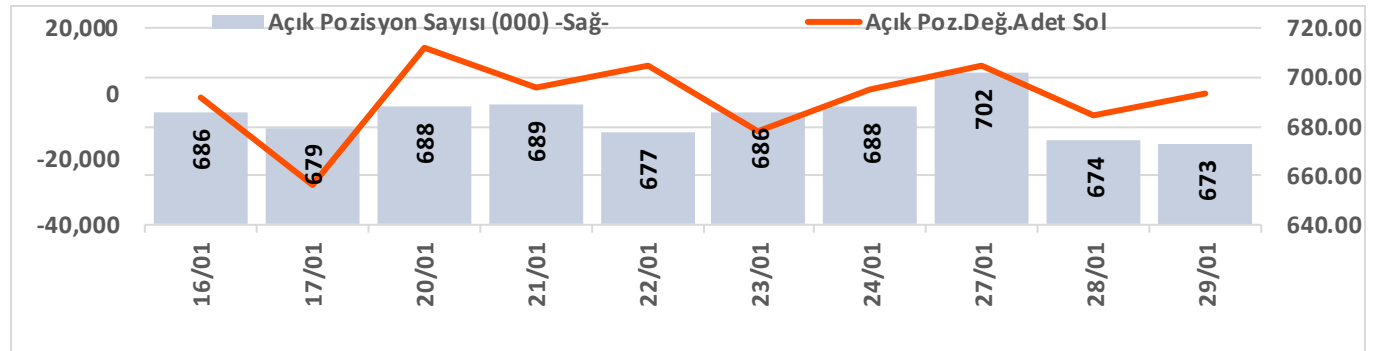

Ocak Vadeli USDTRY Kontratı Alış Satış Rakamları					
Aracı Kurum		Net(mn Lot)	Aracı Kurum		Net(mn Lot)
29/01/2025	QNB Finans	36,710	Yapi Kredi Bank	-46,586	
	Yapi Kredi Yat.	16,233		-28,936	
	İş Yatirim	12,956	Teb Yatirim	-11,819	
	Garanti BBVA	11,057	Seker Yatirim	-7,005	
	Bofa	7,357	Oyak Yatirim	-6,190	
Aracı Kurum		Net(mn Lot)	Aracı Kurum		Net(mn Lot)
Oca-Oca	İş Yatirim	59,705	Yapi Kredi Bank	-120,047	
	Burgan Yatirim	50,124	Teb Yatirim	-89,424	
	Ak Yatirim	48,437	Bofa	-69,782	
	QNB Finans	46,361	Deniz Yatirim	-58,958	
	Akbank	40,421	İşbank	-20,000	

Döviz Sözleşmesi Açık Pozisyon Sayıları

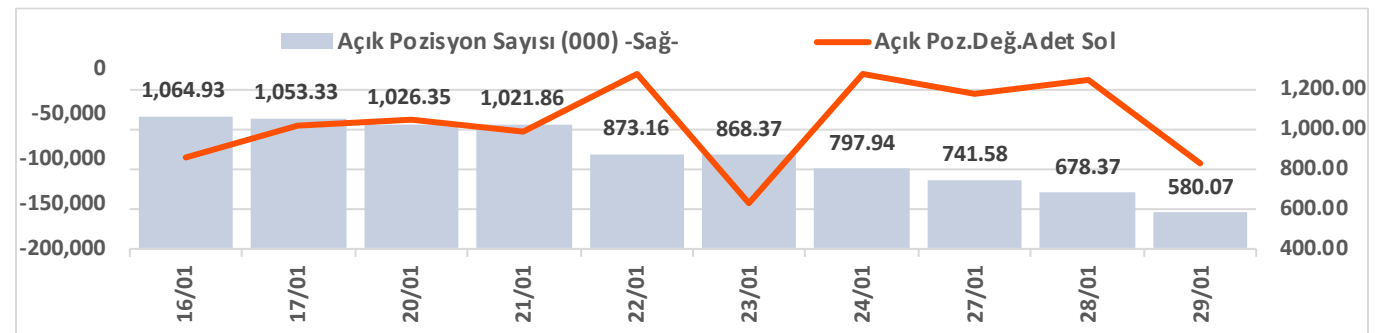

Şirketler Teknik Analiz Görünümü – Garanti Bankası

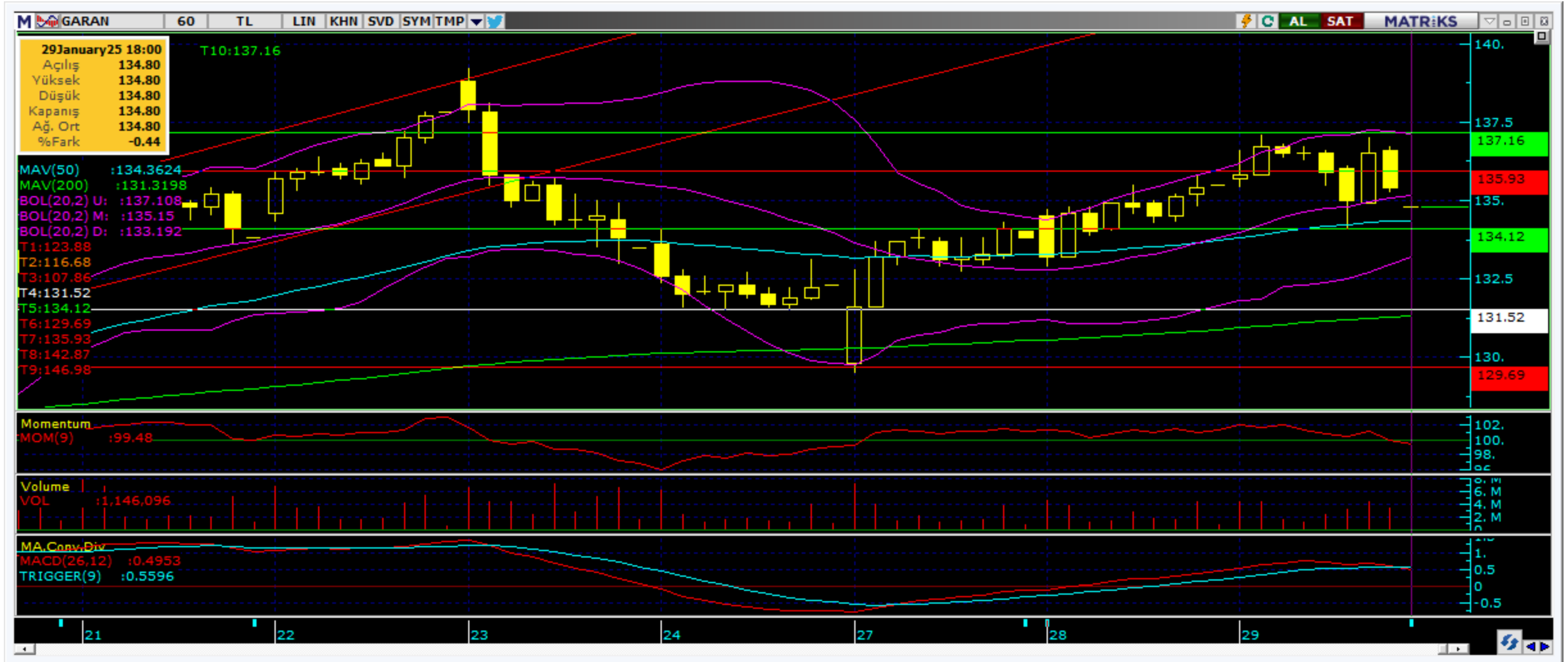

Kodu	Son	1G Değ.	3A Ort.H	Pivot	1.Destek	2.Destek	1.Direnç	2.Direnç
GARAN	134.80	-0.52%	83.5 mn\$	135.33	133.50	132.50	136.50	138.50

Şirketler Teknik Analiz Görünümü – Türk Hava Yolları



Kodu	Son	1G Değ.	3A Ort.H	Pivot	1.Destek	2.Destek	1.Direnç	2.Direnç
THYAO	313.00	0.40%	231.8 mn\$	312.17	310.00	306.50	315.50	317.50

Şirketler Teknik Analiz Görünümü – İş Bankası



Kodu	Son	1G Değ.	3A Ort.H	Pivot	1.Destek	2.Destek	1.Direnç	2.Direnç
ISCTR	14.66	-0.88%	184.1 mn\$	14.75	14.55	14.45	14.85	15.05

Şirketler Teknik Analiz Görünümü – Akbank



Kodu	Son	1G Değ.	3A Ort.H	Pivot	1.Destek	2.Destek	1.Direnç	2.Direnç
AKBNK	66.00	-1.64%	150.0 mn\$	66.50	65.40	64.80	67.10	68.20

Şirketler Teknik Analiz Görünümü – Yapı Kredi Bankası



Kodu	Son	1G Değ.	3A Ort.H	Pivot	1.Destek	2.Destek	1.Direnç	2.Direnç
YKBANK	32.40	-1.34%	168.4 mn\$	32.54	32.15	31.90	32.80	33.15

Şirketler Teknik Analiz Görünümü – Vakıfbank



Kodu	Son	1G Değ.	3A Ort.H	Pivot	1.Destek	2.Destek	1.Direnç	2.Direnç
VAKBN	26.60	-0.37%	19.0 mn\$	26.67	26.25	25.85	27.05	27.45

Şirketler Teknik Analiz Görünümü – Halkbank



Kodu	Son	1G Değ.	3A Ort.H	Pivot	1.Destek	2.Destek	1.Direnc	2.Direnc
HALKB	19.65	1.13%	21.5 mn\$	19.61	19.40	19.10	19.85	20.10

Şirketler Teknik Analiz Görünümü – Emlak Konut GYO



Kodu	Son	1G Değ.	3A Ort.H	Pivot	1.Destek	2.Destek	1.Direnç	2.Direnç
EKGYO	15.02	-1.12%	78.5 mn\$	15.13	14.90	14.75	15.25	15.50

Şirketler Teknik Analiz Görünümü – Turkcell İletişim



Kodu	Son	1G Değ.	3A Ort.H	Pivot	1.Destek	2.Destek	1.Direnç	2.Direnç
TCELL	108.00	-0.83%	65.7 mn\$	108.23	107.00	106.00	109.50	110.50

Şirketler Teknik Analiz Görünümü – Şişecam



Kodu	Son	1G Değ.	3A Ort.H	Pivot	1.Destek	2.Destek	1.Direnç	2.Direnç
SISE	38.86	-2.36%	43.1 mn\$	39.16	38.55	38.25	39.45	40.05

Şirketler Teknik Analiz Görünümü – Koç Holding



Kodu	Son	1G Değ.	3A Ort.H	Pivot	1.Destek	2.Destek	1.Direnç	2.Direnç
KCHOL	169.90	-2.24%	109.4 mn\$	171.53	168.50	166.50	173.00	176.50

Şirketler Teknik Analiz Görünümü – Anadolu Grubu Holding



Kodu	Son	1G Değ.	3A Ort.H	Pivot	1.Destek	2.Destek	1.Direnç	2.Direnç
AGHOL	308.00	-0.32%	7.7 mn\$	310.25	306.00	303.50	312.50	317.00

Şirketler Teknik Analiz Görünümü – Arçelik



Kodu	Son	1G Değ.	3A Ort.H	Pivot	1.Destek	2.Destek	1.Direnç	2.Direnç
ARCLK	128.80	-3.45%	8.5 mn\$	130.63	127.00	124.50	132.50	136.50

Şirketler Teknik Analiz Görünümü – Alarko Holding



Kodu	Son	1G Değ.	3A Ort.H	Pivot	1.Destek	2.Destek	1.Direnç	2.Direnç
ALARK	87.15	-1.86%	11.2 mn\$	87.97	86.35	85.50	88.80	90.40

Şirketler Teknik Analiz Görünümü – Sabancı Holding



Kodu	Son	1G Değ.	3A Ort.H	Pivot	1.Destek	2.Destek	1.Direnç	2.Direnç
SAHOL	102.40	-0.58%	46.8 mn\$	102.70	101.50	101.00	103.50	104.50

Şirketler Teknik Analiz Görünümü – Mavi Giyim



Kodu	Son	1G Değ.	3A Ort.H	Pivot	1.Destek	2.Destek	1.Direnç	2.Direnç
MAVI	70.55	-1.88%	13.0 mn\$	71.08	69.85	69.20	71.75	73.00

Şirketler Teknik Analiz Görünümü – Şok Market



Kodu	Son	1G Değ.	3A Ort.H	Pivot	1.Destek	2.Destek	1.Direnç	2.Direnç
SOKM	39.12	1.77%	8.6 mn\$	39.17	38.55	37.95	39.75	40.40

Şirketler Teknik Analiz Görünümü – Doğan Holding



Kodu	Son	1G Değ.	3A Ort.H	Pivot	1.Destek	2.Destek	1.Direnç	2.Direnç
DOHOL	14.17	-2.07%	10.3 mn\$	14.33	14.00	13.85	14.50	14.80

Bugün hareketlenmesi muhtemel hisseler ↑ THYAO



Kodu	Son	Pivot	1.Destek	2.Destek	1.Direnç	2.Direnç	1 Ay Ort.Hac.(Adet) / Son	Fark
THYAO	313.00	312.17	310.00	306.50	315.50	317.50	27.0 mn / 32.5 mn	▲ 20%

Bugün hareketlenmesi muhtemel hisseler ↑ PGSUS



Kodu	Son	Pivot	1.Destek	2.Destek	1.Direnç	2.Direnç	1 Ay Ort.Hac.(Adet) / Son	Fark
PGSUS	233.30	232.57	229.50	225.50	236.50	239.50	7.7 mn / 14.9 mn	▲ 93%



Bugün hareketlenmesi muhtemel hisseler ↑ BIMAS



Kodu	Son	Pivot	1.Destek	2.Destek	1.Direnç	2.Direnç	1 Ay Ort.Hac.(Adet) / Son	Fark
BIMAS	546.50	541.33	527.50	509.00	560.00	574.00	4.4 mn / 16.1 mn	▲ 264%

Şirketler Teknik Analiz Görünümü – BIST 30 Seviyeler

Kodu	Son	1G Değ.	3A Ort.H	Pivot	1.Destek	2.Destek	1.Direnç	2.Direnç
AEFES	164.50	0.12%	35.7 mn\$	165.43	163.50	162.00	166.50	168.50
AKBNK	66.00	-1.64%	150.0 mn\$	66.50	65.40	64.80	67.10	68.20
ALARK	87.15	-1.86%	11.2 mn\$	87.97	86.35	85.50	88.80	90.40
ASELS	88.20	-1.62%	63.6 mn\$	88.77	86.95	85.65	90.05	91.85
ASTOR	125.00	-1.42%	40.9 mn\$	125.67	124.50	123.50	126.50	127.50
BIMAS	546.50	4.59%	67.5 mn\$	541.33	527.50	509.00	560.00	574.00
EKGYO	15.02	-1.12%	78.5 mn\$	15.13	14.90	14.75	15.25	15.50
ENKAI	48.28	-0.86%	20.4 mn\$	48.51	47.95	47.55	48.85	49.45
EREGL	22.92	-1.21%	111.0 mn\$	23.06	22.80	22.65	23.20	23.50
FROTO	921.50	0.27%	30.8 mn\$	925.50	913.50	905.50	933.50	945.50
GARAN	134.80	-0.52%	83.5 mn\$	135.33	133.50	132.50	136.50	138.50
HEKTS	3.69	-1.86%	21.3 mn\$	3.71	3.66	3.62	3.75	3.80
ISCTR	14.66	-0.88%	184.1 mn\$	14.75	14.55	14.45	14.85	15.05
KCHOL	169.90	-2.24%	109.4 mn\$	171.53	168.50	166.50	173.00	176.50
KONTR	36.30	-2.00%	18.6 mn\$	36.61	35.95	35.65	36.95	37.55
KOZAL	22.78	-3.72%	51.7 mn\$	23.19	22.30	21.85	23.65	24.55
KRDMD	27.46	1.40%	40.1 mn\$	27.39	27.05	26.70	27.75	28.10
MGROS	580.00	4.60%	23.2 mn\$	572.17	561.00	541.50	591.50	602.50
PETKM	17.66	-1.34%	27.8 mn\$	17.84	17.50	17.30	18.00	18.40
PGSUS	233.30	0.00%	58.7 mn\$	232.57	229.50	225.50	236.50	239.50
SAHOL	102.40	-0.58%	46.8 mn\$	102.70	101.50	101.00	103.50	104.50
SASA	3.68	-1.60%	61.0 mn\$	3.71	3.64	3.61	3.74	3.81
SISE	38.86	-2.36%	43.1 mn\$	39.16	38.55	38.25	39.45	40.05
TCELL	108.00	-0.83%	65.7 mn\$	108.23	107.00	106.00	109.50	110.50
THYAO	313.00	0.40%	231.8 mn\$	312.17	310.00	306.50	315.50	317.50
TOASO	214.70	-0.56%	33.6 mn\$	215.13	212.00	209.00	218.00	221.00
TTKOM	50.80	-0.78%	32.4 mn\$	50.80	50.20	49.60	51.40	52.00
TUPRS	139.80	-0.29%	69.8 mn\$	140.47	139.00	138.50	141.00	142.50
ULKER	120.80	2.55%	24.9 mn\$	120.60	118.50	116.00	123.00	125.00
YKBNK	32.40	-1.34%	168.4 mn\$	32.54	32.15	31.90	32.80	33.15

Kısa Vadeli İşlem Önerilerinin Perf./ Raporlar / Tarihi Zirveler

Tarih sıralamasına göre son 10 tane işlem önerimiz ve performansları aşağıdaki tabloda gösterilmektedir.

	Öneri	Oneri Tarihi	AL	SAT	Acilis	Hedef	Hedef	Stop	Stop	Kapanis	Kapanış	Getiri/	Gün	Öneri
					Fiyat (₺)	Fiyat (TL)	%	Fiyat (₺)	%	Fiyat (₺)	Tarih	Zarar	Sayısı	Durumu
Kısa Vadeli İşlem Önerileri	Hisse	28/01/2025	KOZAA		73.25	74.90	2.3%	72.5	-1.0%	74.20	28/01/2025	1.3%	0	Kapalı
	Hisse	28/01/2025	TUPRS		141.10	144.30	2.3%	139.6	-1.1%					Açık
	Hisse	28/01/2025	HALKB		19.13	19.56	2.2%	18.95	-0.9%	19.30	28/01/2025	0.9%	0	Kapalı
	Hisse	28/01/2025	KRDMD		27.08	27.70	2.3%	26.82	-1.0%	27.58	29/01/2025	1.8%	1	Kapalı
	Hisse	29/01/2025	SOKM		38.94	39.82	2.3%	38.58	-0.9%	39.60	29/01/2025	1.7%	0	Kapalı
	Hisse	29/01/2025	TOASO		217.60	222.50	2.3%	215	-1.2%	215.00	29/01/2025	-1.2%	0	Kapalı
	Hisse	29/01/2025	BIMAS		531.00	543.00	2.3%	526.5	-0.8%	544.00	29/01/2025	2.4%	0	Kapalı
	Hisse	29/01/2025	HALKB		19.70	20.14	2.2%	19.53	-0.9%	19.53	29/01/2025	-0.9%	0	Kapalı
	Hisse	29/01/2025	SAHOL		103.70	106.10	2.3%	102.9	-0.8%	102.90	29/01/2025	-0.8%	0	Kapalı
	Hisse	29/01/2025	PGSUS		233.80	239.00	2.2%	231.1	-1.2%					Açık
Orta Vadeli İşlem Önerileri	Hisse	03/01/2025	KCHOL		186.60	214.70	15.1%	177.4	-4.9%	177.40	15/01/2025	-4.9%	12	Kapalı
	Hisse	06/01/2025	SELEC		83.25	95.80	15.1%	79.15	-4.9%	79.15	13/01/2025	-4.9%	7	Kapalı
	Hisse	07/01/2025	TCELL		97.90	112.60	15.0%	93.05	-5.0%					Açık
	Hisse	07/01/2025	ASELS		77.30	88.95	15.1%	73.5	-4.9%	85.15	24/01/2025	10.2%	17	Kapalı
	Hisse	08/01/2025	BIMAS		532.00	612.50	15.1%	506	-4.9%	506.00	15/01/2025	-4.9%	7	Kapalı
	Hisse	14/01/2025	TUPRS		146.10	168.10	15.1%	138.9	-4.9%					Açık
	Hisse	16/01/2025	COLLA		59.60	68.50	14.9%	56.6	-5.0%					Açık
	Hisse	20/01/2025	TSKB		13.56	15.61	15.1%	12.89	-4.9%					Açık
	Hisse	24/01/2025	AEFES		165.60	190.60	15.1%	157.4	-5.0%					Açık
	Hisse	24/01/2025	LOGO		117.90	136.30	15.6%	112.1	-4.9%					Açık

Zirve Kapanışı Yapan BIST Hisseleri

BORLS DMSAS GEDZA ISKPL KRDMA MGROS MOPAS PEHOL

Tüm önerilerimize eşzamanlı olarak ulaşmak isteyenler Trademaster Mobile uygulamasında yer alan «Bildirimler» sekmesinde yer alan bildirimleri takip edebilirler.

[İş Yatırım TradeMaster Mobil - Android Apps on Google Play](#)

[TradeMaster Mobile App Store'da \(apple.com\)](#)

Bugün hareketlenmesi muhtemel hisseler

Kodu	Son	Pivot	1.Destek	2.Destek	1.Direnc	2.Direnc
THYAO	313.00	312.17	310.00	306.50	315.50	317.50
PGSUS	233.30	232.57	229.50	225.50	236.50	239.50
BIMAS	546.50	541.33	527.50	509.00	560.00	574.00

*Tarihi yüksek seviyelerdeki hisseler, long yönde değerlendirilmelidir. Bu hisseler geçtiğimiz günlerde de tarihi zirve yapmış veya ilk kez tarihi zirve yapıyor olabilir. Bu hisseleri elinde tutan hiçbir yatırımcı TL bazında zararda değildir. Fiyat grafiğinin (TL grafikler) sol tarafında mevcut fiyattan yüksek fiyatta maliyeti olan yatırımcı yoktur. Dolayısıyla yükselen fiyatlar, zararda olan yatırımcıların satışlarıyla karşılaşmaz, sadece kar realizasyonu yapan yatırımcılar olabilir. Bu bağlamda yükselen bir stop fiyatıyla bu kağıtlarda yatırımcı olmak çok uygun bir risk/kazanç oranı sunmaktadır.

Uyarı Notu

İşbu rapor içerisinde yer alan bilgiler, İş Yatırım Menkul Değerler A.Ş. (“İş Yatırım” veya “Şirket”) tarafından bilgilendirme amacı ile hazırlanmıştır. Yatırım bilgi, yorum ve tavsiyeleri yatırım danışmanlığı kapsamında değildir. Yatırım danışmanlığı hizmeti; aracı kurumlar, portföy yönetim şirketleri, mevduat kabul etmeyen bankalar ile müşteri arasında imzalanacak yatırım danışmanlığı sözleşmesi çerçevesinde sunulmaktadır. Burada yer alan yorum ve tavsiyeler, yorum ve tavsiyede bulunanların kişisel görüşlerine dayanmaktadır. Herhangi bir yatırım aracının alım-satım önerisi ya da getiri vaadi olarak yorumlanmamalıdır. Bu görüşler mali durumunuz ile risk ve getiri tercihlerinize uygun olmayabilir. Bu nedenle, sadece burada yer alan bilgilere dayanarak yatırım kararı verilmesi beklentilerinize uygun sonuçlar doğurmayabilir. Yatırımcılar, yatırım kararlarını kendi özel yatırım hedeflerine ve mali durumlarına göre ve gerekli gördüklerinde bağımsız danışmanların yardımıyla vermelidir.

Burada yer alan fiyatlar, veriler ve bilgilerin tam ve doğru olduğu garanti edilemez; içerik, haber verilmeksizin değiştirilebilir. Tüm veriler, İş Yatırım tarafından Borsa İstanbul A.Ş., Sermaye Piyasası Kurulu, Türkiye Cumhuriyet Merkez Bankası A.Ş. gibi kamu kurumları, çeşitli medya kuruluşları ve güvenilir olduğuna inanılan kaynaklardan alınmıştır. Bu kaynakların kullanılması nedeni ile ortaya çıkabilecek hatalardan İş Yatırım Menkul Değerler A.Ş. sorumlu değildir.

Bu rapor ve içindeki bilgiler bazı geleceğe dönük varsayımlar içermekle birlikte, bu varsayımlar kesin veya mutlak sonuçları garanti etmemektedir. Rapordaki bilgiler doğrulama, tamamlama veya değişiklik gerektirebilir. Bu doğrultuda, Şirket herhangi bir tarafa bildirimde bulunmaksızın veya izin almaksızın dilediği zaman gerekli değişiklikleri yapma hakkını saklı tutar.

Bu içeriğe ilişkin tüm telif hakları İş Yatırım Menkul Değerler A.Ş.’ye aittir. Bu içerik, açık iznimiz olmaksızın başkaları tarafından herhangi bir amaçla, kısmen veya tamamen çoğaltılamaz, dağıtılamaz, yayımlanamaz veya değiştirilemez ya da elektronik ortamda ek olarak gönderilemez. (www.isyatirim.com.tr)

Bu rapor, herhangi bir menkul kıymetinin satışı veya devralınmasına ilişkin bir teklif, davet veya yatırım yapma yönünde bir teşvik teşkil etmemektedir ve hiçbir hukuki anlaşma veya sözleşmeye dayanak oluşturmaz. Yatırımcıların, burada yer alan tüm konularla ilgili kendi araştırmalarını yapmaları ve yatırım kararlarını bu araştırmalar doğrultusunda almaları gerekmektedir. Bu raporun içeriğinin kullanımından doğabilecek zararlardan dolayı Şirket, Yönetim Kurulu Üyeleri, yöneticileri veya çalışanları sorumluluk veya yükümlülük kabul etmemektedir.

“Öneri bilgilendirmesi: İş Yatırım Menkul Değerler A.Ş.’nin (“İş Yatırım” veya “Şirket”), Borsa İstanbul A.Ş.’de (“BİST”) bünyesinde yer alan halka açık şirketler için AL, TUT ve SAT yönündeki önerileri BIST-100 endeksinin (endeks) beklenen getirisine göre değerlendirilmektedir. Tüm bu öneriler İş Yatırım Araştırma Bölümü analistleri tarafından şirketlerin ileride elde edeceği tahmin edilen karları, nakit akımları ve bilançolarına göre bağımsız olarak değerlendirilir. Ek olarak, analistler koşulların elverişsiz olduğu veya doğru değerlendirme yapmanın mümkün olmadığı durumlarda bazı hisse senetleri için geçici olarak GÖZDEN GEÇİRİLİYOR önerisi verebilirler. Münferit her şirket için yatırım önerisi sırasıyla belirtilen şu kriterlere göre değerlendirilir, İş Yatırım Hisse senedi tavsiye metodolojisi:

Artış Potansiyeli > %25 : AL ,
%10 < Artış Potansiyeli < %25 : TUT,
Artış Potansiyeli < %10 : SAT,

Her sınır değeri için analist +/- %5 kanaat kullanabilmektedir.

Teşekkürler

İŞ YATIRIM

