

Teknik Görünüm Raporu

28.01.2025

Araştırma Müdürlüğü

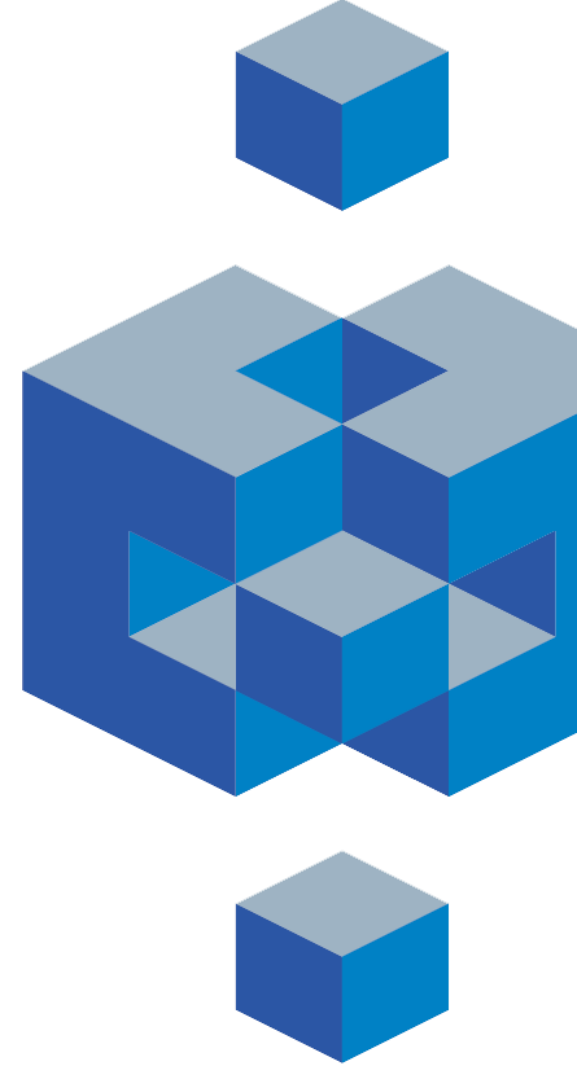

BIST 100 Teknik Analiz Görünümü



Kodu	Son Fiyat	1 GünΔ	Pivot	1.Destek	2.Destek	1.Direnç	2.Direnç
BIST-100	9,997.85	-1.06%	10,010	9,950	9,903	10,058	10,117
BIST-30	11,070.22	-0.96%	11,081	11,015	10,960	11,136	11,203
BIST-50	8,863.44	-1.02%	8,872	8,822	8,780	8,914	8,965

Vadeli Endeks Kontratı Teknik Analiz Görünümü

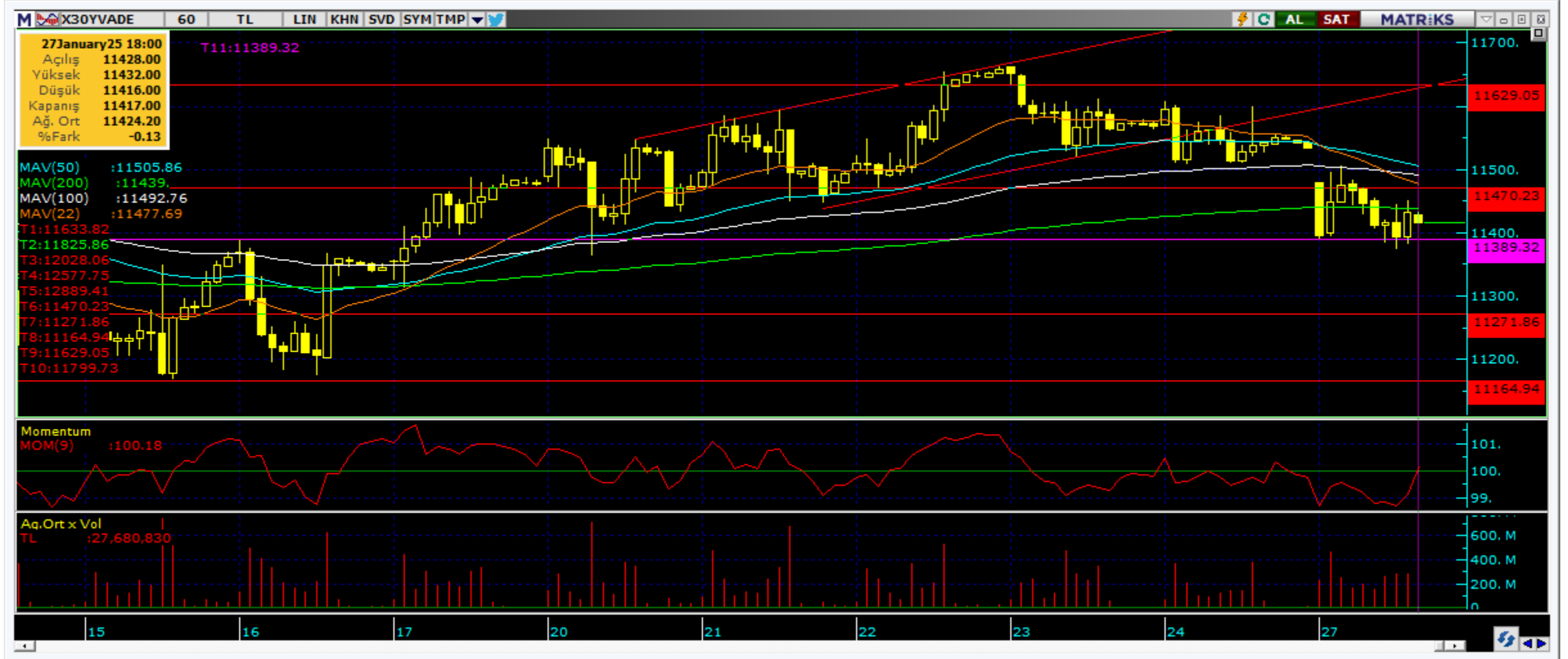

Vadeli Döviz Kontratı Teknik Analiz Görünümü



Destek Direnç Seviyeleri ve Pivot Değeri

Kodu	Son Fiyat	1 GünΔ	Pivot	1.Destek	2.Destek	1.Direnç	2.Direnç
F_USDTRY0125	35.8390	0.07%	35.8320	35.8140	35.7890	35.8570	35.8750
F_USDTRY0225	36.7200	-0.01%	36.7150	36.6960	36.6720	36.7390	36.7580
F_USDTRY0325	37.6270	-0.02%	37.6390	37.5780	37.5290	37.6880	37.7490

Piyasa Görünümü

BIST100 -1 Ay Ort.Hac. Göre Hacim Artışı Olan Hisseler (Adet)

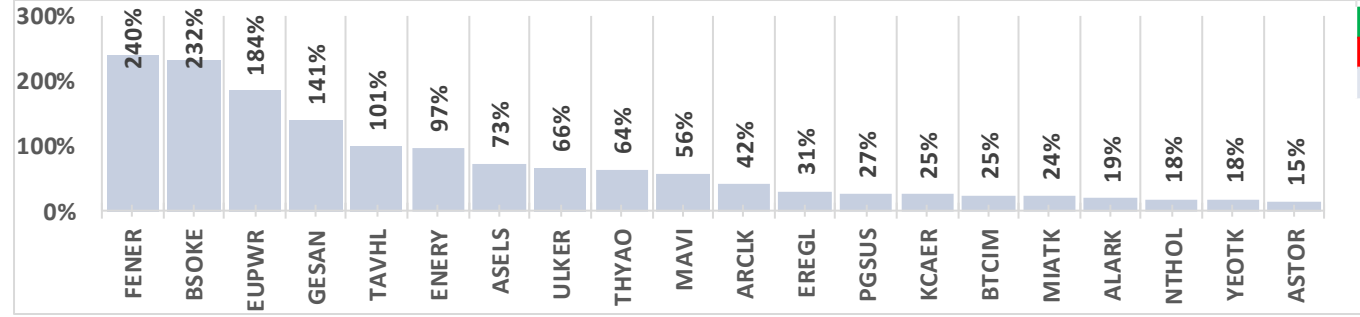

BIST-TUM Fiyatlar	
Artan	108
Azalan	463
Aynı	10

Şubat Vadeli Endeks Kontratı Alış Satış Rakamları

Aracı Kurum	Net(mn Lot)	Aracı Kurum	Net(mn Lot)
Ziraat Yat.	10,214	Garanti BBVA	-11,193
Teb Yatirim	5,788	İş Yatırım	-8,396
Yapi Kredi	3,965	Bofa	-3,362
QNB Finans	1,768	Phillipcapital	-1,829
HSBC Yatirim	1,742	Meksa Yatirim	-1,051
Aracı Kurum	Net(mn Lot)	Aracı Kurum	Net(mn Lot)
Teb Yatirim	25,901	Bofa	-29,696
Deniz Yatirim	20,534	Gedik Yatirim	-14,043
HSBC Yatirim	18,126	Garanti BBVA	-10,654
İş Yatırım	6,760	Yapi Kredi	-10,372
Strateji Men.	4,530	QNB Finans	-8,957

Endeks Sözleşmesi Açık Pozisyon Sayıları

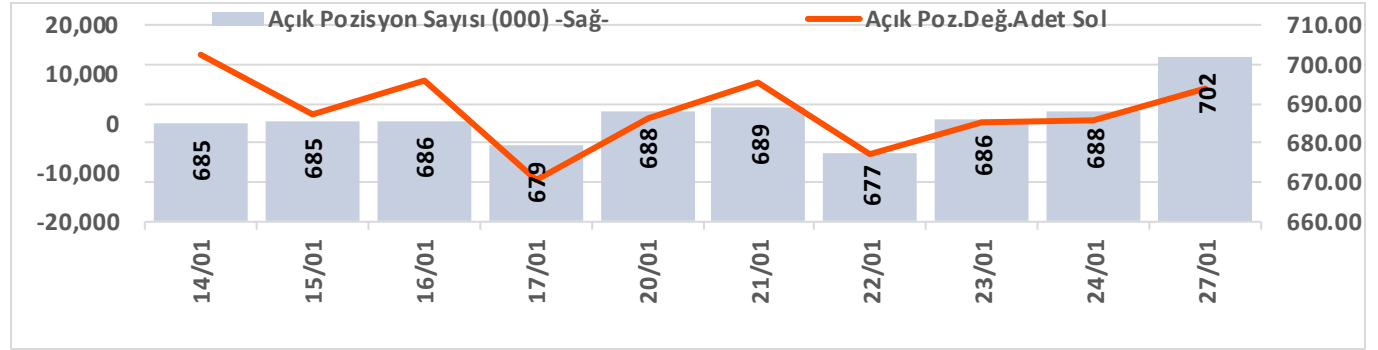

Ocak Vadeli USDTRY Kontratı Alış Satış Rakamları

Aracı Kurum	Net(mn Lot)	Aracı Kurum	Net(mn Lot)
İş Yatırım	53,800	Yapi Kredi Bank	-46,885
Ak Yatirim	18,727		-11,791
Akbank	6,711	Seker Yatirim	-6,000
Garanti BBVA	3,379	Deutsche	-5,318
Venbey	228	QNB Finans	-3,331
Aracı Kurum	Net(mn Lot)	Aracı Kurum	Net(mn Lot)
Burgan Yatirim	50,124	Bofa	-73,290
Gedik Yatirim	41,289	Teb Yatirim	-62,769
Global Menkul	26,163	Deniz Yatirim	-59,537
Ak Yatirim	25,529	İşbank	-20,000
	22,407	Garanti BBVA	-16,614

Döviz Sözleşmesi Açık Pozisyon Sayıları

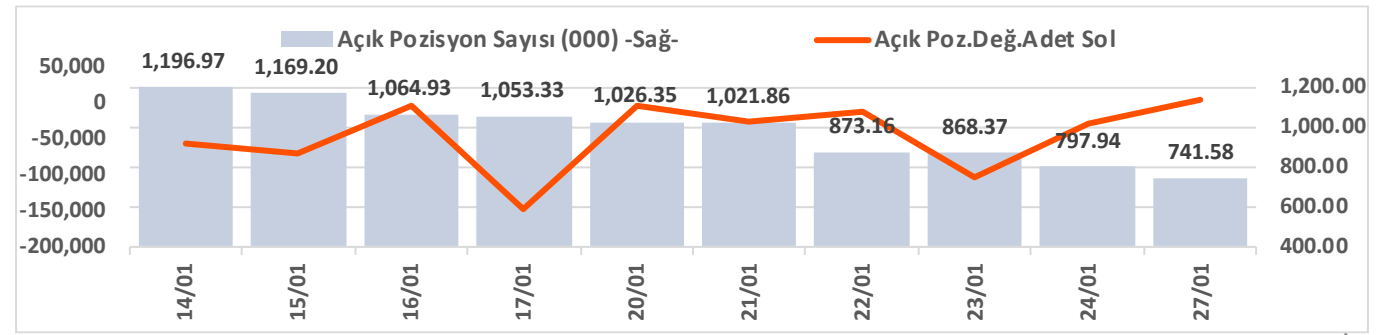

Şirketler Teknik Analiz Görünümü – Garanti Bankası

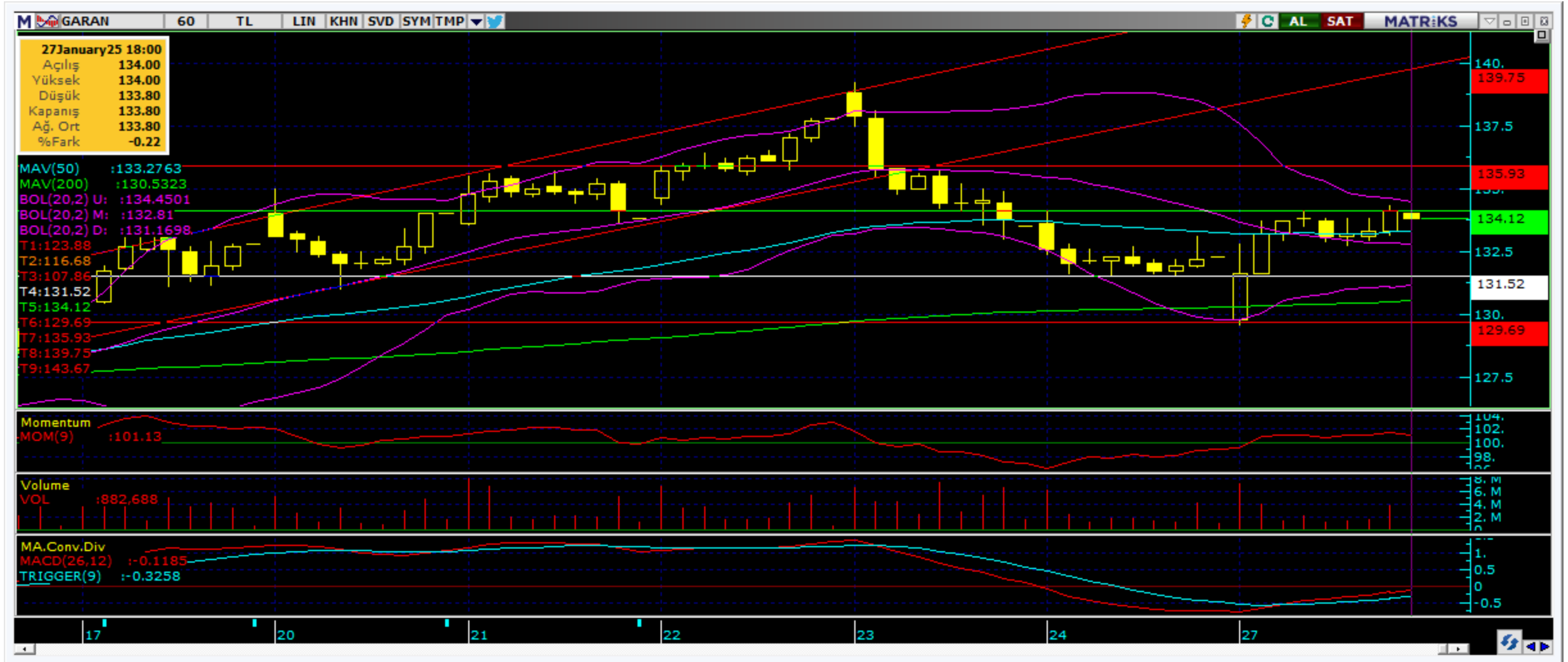

Kodu	Son	1G Değ.	3A Ort.H	Pivot	1.Destek	2.Destek	1.Direnç	2.Direnç
GARAN	133.80	1.13%	82.2 mn\$	132.53	131.00	127.50	135.50	137.50

Şirketler Teknik Analiz Görünümü – Türk Hava Yolları



Kodu	Son	1G Değ.	3A Ort.H	Pivot	1.Destek	2.Destek	1.Direnç	2.Direnç
THYAO	306.50	-0.81%	226.8 mn\$	307.92	303.50	300.00	311.00	315.50

Şirketler Teknik Analiz Görünümü – İş Bankası



Kodu	Son	1G Değ.	3A Ort.H	Pivot	1.Destek	2.Destek	1.Direnç	2.Direnç
ISCTR	14.39	-0.76%	182.2 mn\$	14.35	14.30	14.15	14.45	14.55

Şirketler Teknik Analiz Görünümü – Akbank

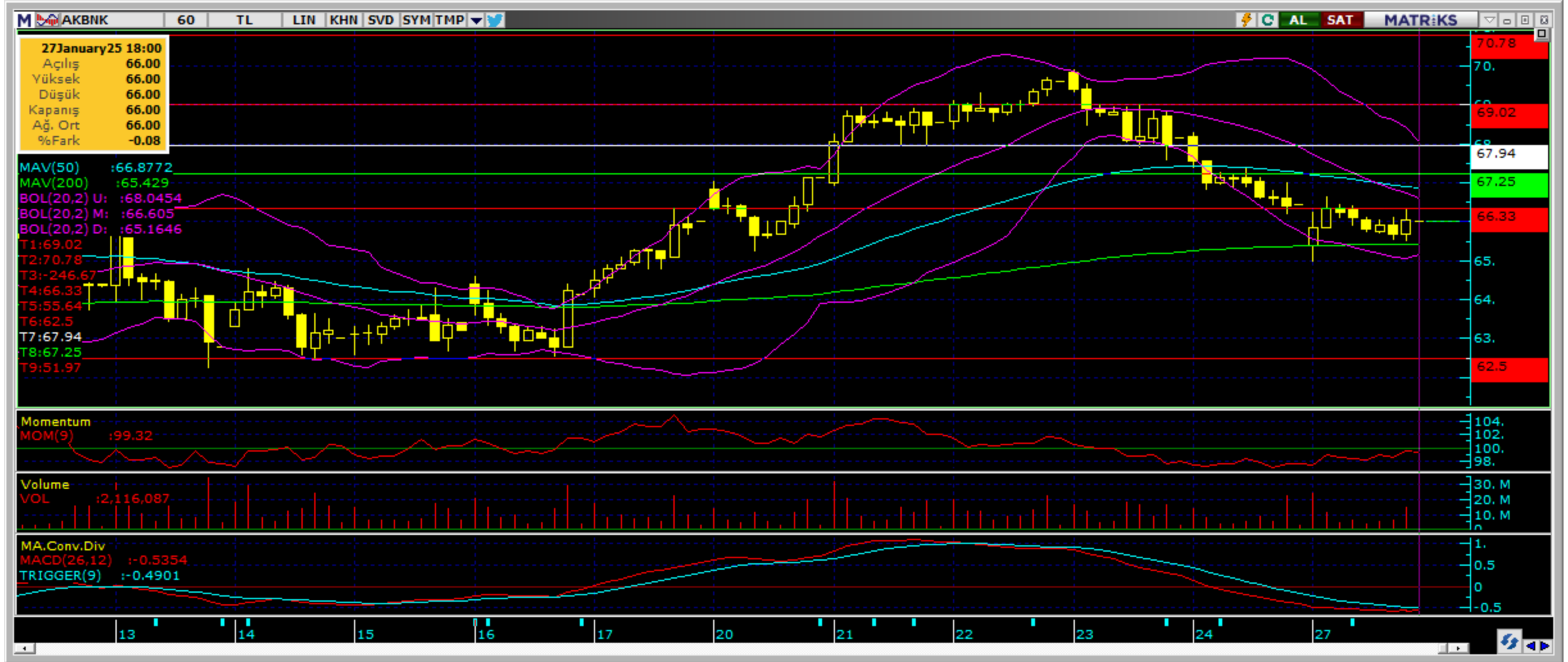

Kodu	Son	1G Değ.	3A Ort.H	Pivot	1.Destek	2.Destek	1.Direnç	2.Direnç
AKBNK	66.00	-0.68%	147.8 mn\$	65.87	65.10	64.15	66.80	67.55

Şirketler Teknik Analiz Görünümü – Yapı Kredi Bankası



Kodu	Son	1G Değ.	3A Ort.H	Pivot	1.Destek	2.Destek	1.Direnç	2.Direnç
YKBNK	32.40	-0.18%	166.8 mn\$	32.26	32.00	31.55	32.70	32.95

Şirketler Teknik Analiz Görünümü – Vakıfbank



Kodu	Son	1G Değ.	3A Ort.H	Pivot	1.Destek	2.Destek	1.Direnç	2.Direnç
VAKBN	26.14	0.85%	18.6 mn\$	25.97	25.65	25.15	26.45	26.80

Şirketler Teknik Analiz Görünümü – Halkbank



Kodu	Son	1G Değ.	3A Ort.H	Pivot	1.Destek	2.Destek	1.Direnç	2.Direnç
HALKB	18.70	2.02%	21.1 mn\$	18.48	18.25	17.80	18.95	19.15

Şirketler Teknik Analiz Görünümü – Emlak Konut GYO



Kodu	Son	1G Değ.	3A Ort.H	Pivot	1.Destek	2.Destek	1.Direnç	2.Direnç
EKGYO	14.38	-1.51%	76.8 mn\$	14.37	14.15	13.95	14.60	14.80

Şirketler Teknik Analiz Görünümü – Turkcell İletişim

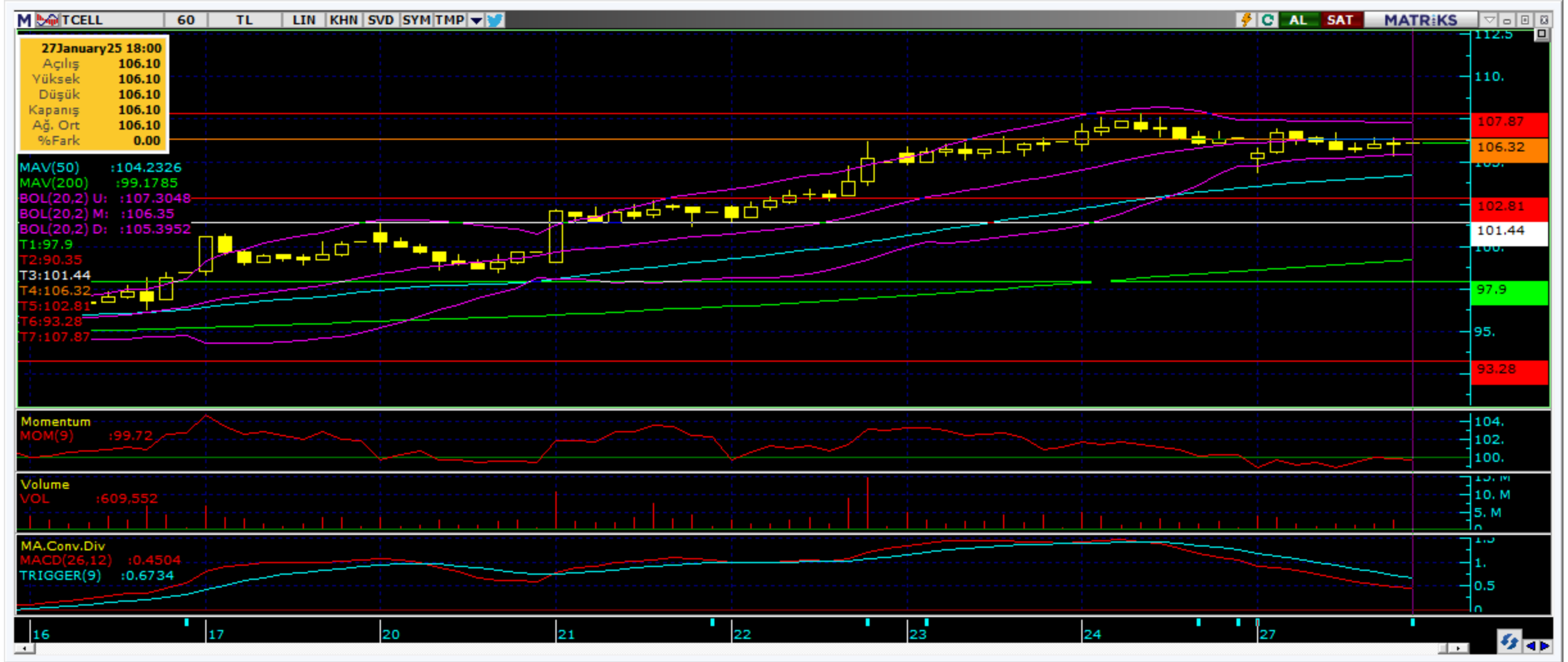

Kodu	Son	1G Değ.	3A Ort.H	Pivot	1.Destek	2.Destek	1.Direnç	2.Direnç
TCELL	106.10	-0.28%	65.2 mn\$	105.77	104.50	103.00	107.00	108.50

Şirketler Teknik Analiz Görünümü – Şişecam



Kodu	Son	1G Değ.	3A Ort.H	Pivot	1.Destek	2.Destek	1.Direnç	2.Direnç
SISE	38.46	-2.29%	41.6 mn\$	38.69	38.20	37.90	38.95	39.45

Şirketler Teknik Analiz Görünümü – Koç Holding



Kodu	Son	1G Değ.	3A Ort.H	Pivot	1.Destek	2.Destek	1.Direnç	2.Direnç
KCHOL	175.40	-2.01%	105.6 mn\$	176.23	174.00	172.50	177.50	179.50

Şirketler Teknik Analiz Görünümü – Anadolu Grubu Holding



Kodu	Son	1G Değ.	3A Ort.H	Pivot	1.Destek	2.Destek	1.Direnç	2.Direnç
AGHOL	310.00	-1.59%	7.7 mn\$	309.83	305.00	300.50	314.50	319.50

Şirketler Teknik Analiz Görünümü – Arçelik



Kodu	Son	1G Değ.	3A Ort.H	Pivot	1.Destek	2.Destek	1.Direnç	2.Direnç
ARCLK	130.70	-0.23%	8.4 mn\$	130.77	129.00	127.00	132.50	134.50

Şirketler Teknik Analiz Görünümü – Alarko Holding



Kodu	Son	1G Değ.	3A Ort.H	Pivot	1.Destek	2.Destek	1.Direnç	2.Direnç
ALARK	88.45	-1.45%	11.0 mn\$	88.32	87.55	86.60	89.25	90.00

Şirketler Teknik Analiz Görünümü – Sabancı Holding



Kodu	Son	1G Değ.	3A Ort.H	Pivot	1.Destek	2.Destek	1.Direnç	2.Direnç
SAHOL	102.00	0.00%	46.3 mn\$	101.42	100.50	98.85	103.00	104.00

Şirketler Teknik Analiz Görünümü – Mavi Giyim



Kodu	Son	1G Değ.	3A Ort.H	Pivot	1.Destek	2.Destek	1.Direnç	2.Direnç
MAVI	70.20	-3.97%	12.6 mn\$	71.13	69.25	68.35	72.05	73.95

Şirketler Teknik Analiz Görünümü – Şok Market

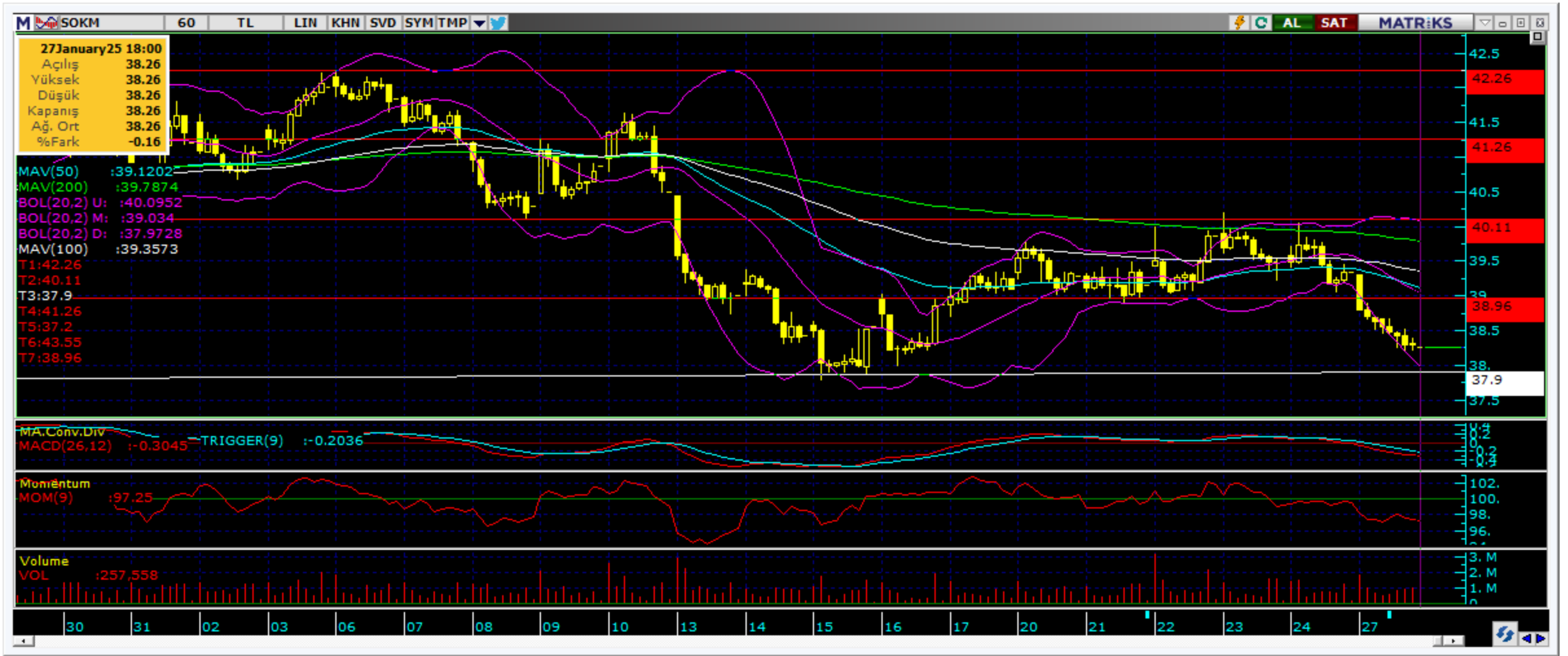

Kodu	Son	1G Değ.	3A Ort.H	Pivot	1.Destek	2.Destek	1.Direnç	2.Direnç
SOKM	38.26	-2.75%	8.5 mn\$	38.59	37.85	37.50	38.95	39.70

Şirketler Teknik Analiz Görünümü – Doğan Holding



Kodu	Son	1G Değ.	3A Ort.H	Pivot	1.Destek	2.Destek	1.Direnç	2.Direnç
DOHOL	14.21	-0.84%	10.1 mn\$	14.19	14.10	13.95	14.30	14.40



Bugün hareketlenmesi muhtemel hisseler ↑ PGSUS



Kodu	Son	Pivot	1.Destek	2.Destek	1.Direnç	2.Direnç	1 Ay Ort.Hac.(Adet) / Son	Fark
PGSUS	231.20	230.10	227.50	223.50	234.00	236.50	7.7 mn / 9.8 mn	▲ 27%

Bugün hareketlenmesi muhtemel hisseler ↑ HALKB



Kodu	Son	Pivot	1.Destek	2.Destek	1.Direnç	2.Direnç	1 Ay Ort.Hac.(Adet) / Son	Fark
HALKB	18.70	18.48	18.25	17.80	18.95	19.15	40.2 mn / 41.4 mn	▲ 3%

Şirketler Teknik Analiz Görünümü – BIST 30 Seviyeler

Kodu	Son	1G Değ.		3A Ort.H	Pivot	1.Destek	2.Destek	1.Direnç	2.Direnç
AEFES	165.20	-0.36%		35.5 mn\$	164.87	163.00	161.50	167.00	168.50
AKBNK	66.00	-0.68%		147.8 mn\$	65.87	65.10	64.15	66.80	67.55
ALARK	88.45	-1.45%		11.0 mn\$	88.32	87.55	86.60	89.25	90.00
ASELS	85.85	0.82%		61.5 mn\$	85.72	84.45	83.00	87.15	88.40
ASTOR	128.00	0.00%		40.8 mn\$	128.50	126.50	125.00	130.00	132.00
BIMAS	505.50	-1.65%		63.5 mn\$	506.50	501.50	497.50	510.50	515.50
EKGYO	14.38	-1.51%		76.8 mn\$	14.37	14.15	13.95	14.60	14.80
ENKAI	50.10	-1.67%		20.0 mn\$	50.11	49.70	49.35	50.50	50.90
EREGL	23.12	-0.77%		110.1 mn\$	23.12	22.90	22.70	23.30	23.50
FROTO	914.00	-1.98%		30.6 mn\$	919.17	906.00	897.50	927.50	940.50
GARAN	133.80	1.13%		82.2 mn\$	132.53	131.00	127.50	135.50	137.50
HEKTS	3.74	-2.09%		21.3 mn\$	3.76	3.72	3.70	3.78	3.82
ISCTR	14.39	-0.76%		182.2 mn\$	14.35	14.30	14.15	14.45	14.55
KCHOL	175.40	-2.01%		105.6 mn\$	176.23	174.00	172.50	177.50	179.50
KONTR	36.18	-2.27%		18.3 mn\$	36.51	35.85	35.50	36.85	37.50
KOZAL	23.80	-2.06%		51.0 mn\$	23.83	23.50	23.20	24.15	24.45
KRDMD	26.50	-1.78%		39.5 mn\$	26.59	26.20	25.90	26.90	27.25
MGROS	549.00	-1.88%		22.5 mn\$	550.33	544.00	539.50	555.00	561.50
PETKM	17.76	-1.93%		27.2 mn\$	17.84	17.60	17.45	18.00	18.20
PGSUS	231.20	0.43%		56.8 mn\$	230.10	227.50	223.50	234.00	236.50
SAHOL	102.00	0.00%		46.3 mn\$	101.42	100.50	98.85	103.00	104.00
SASA	3.74	-2.60%		60.5 mn\$	3.76	3.70	3.66	3.80	3.86
SISE	38.46	-2.29%		41.6 mn\$	38.69	38.20	37.90	38.95	39.45
TCELL	106.10	-0.28%		65.2 mn\$	105.77	104.50	103.00	107.00	108.50
THYAO	306.50	-0.81%		226.8 mn\$	307.92	303.50	300.00	311.00	315.50
TOASO	209.00	-3.24%		33.1 mn\$	211.00	207.00	205.00	213.00	217.00
TTKOM	48.90	-1.61%		31.8 mn\$	49.02	48.35	47.80	49.55	50.20
TUPRS	140.60	-1.82%		68.7 mn\$	141.20	140.00	139.00	142.00	143.00
ULKER	116.20	-3.73%		23.9 mn\$	117.13	114.00	112.00	119.50	122.50
YKBNK	32.40	-0.18%		166.8 mn\$	32.26	32.00	31.55	32.70	32.95

Kısa Vadeli İşlem Önerilerinin Perf./ Raporlar / Tarihi Zirveler

Tarih sıralamasına göre son 10 tane işlem önerimiz ve performansları aşağıdaki tabloda gösterilmektedir.

	Öneri	Oneri Tarihi	AL	SAT	Acilis	Hedef	Hedef	Stop	Stop	Kapanis	Kapanış	Getiri/	Gün	Öneri
					Fiyat (₺)	Fiyat (TL)	%	Fiyat (₺)	%	Fiyat (₺)	Tarih	Zarar	Sayısı	Durumu
Kısa Vadeli İşlem Önerileri	Hisse	27/01/2025	ASELS		85.10	87.00	2.2%	84.2	-1.1%	86.30	27/01/2025	1.4%	0	Kapalı
	Hisse	27/01/2025	ENJSA		62.40	63.80	2.2%	61.75	-1.0%	61.75	27/01/2025	-1.0%	0	Kapalı
	Hisse	27/01/2025	KCHOL		177.60	181.60	2.3%	175.7	-1.1%	175.70	27/01/2025	-1.1%	0	Kapalı
	Hisse	27/01/2025	YKBNK		32.38	33.12	2.3%	32.02	-1.1%					Açık
	Hisse	27/01/2025	THYAO		312.25	319.50	2.3%	309	-1.0%	309.00	27/01/2025	-1.0%	0	Kapalı
	Hisse	27/01/2025	OYAKC		26.54	27.14	2.3%	26.26	-1.1%					Açık
	Hisse	27/01/2025	KOZAL		23.88	24.42	2.3%	23.64	-1.0%	23.64	27/01/2025	-1.0%	0	Kapalı
	Hisse	27/01/2025	AEFES		166.20	170.00	2.3%	165.1	-0.7%	165.10	27/01/2025	-0.7%	0	Kapalı
	Hisse	27/01/2025	ASELS		86.75	88.70	2.2%	85.65	-1.3%	85.65	27/01/2025	-1.3%	0	Kapalı
	Hisse	27/01/2025	ALARK		88.20	90.20	2.3%	87.3	-1.0%					Açık
Orta Vadeli İşlem Önerileri	Hisse	03/01/2025	KCHOL		186.60	214.70	15.1%	177.4	-4.9%	177.40	15/01/2025	-4.9%	12	Kapalı
	Hisse	06/01/2025	SELEC		83.25	95.80	15.1%	79.15	-4.9%	79.15	13/01/2025	-4.9%	7	Kapalı
	Hisse	07/01/2025	TCELL		97.90	112.60	15.0%	93.05	-5.0%					Açık
	Hisse	07/01/2025	ASELS		77.30	88.95	15.1%	73.5	-4.9%	85.15	24/01/2025	10.2%	17	Kapalı
	Hisse	08/01/2025	BIMAS		532.00	612.50	15.1%	506	-4.9%	506.00	15/01/2025	-4.9%	7	Kapalı
	Hisse	14/01/2025	TUPRS		146.10	168.10	15.1%	138.9	-4.9%					Açık
	Hisse	16/01/2025	COLLA		59.60	68.50	14.9%	56.6	-5.0%					Açık
	Hisse	20/01/2025	TSKB		13.56	15.61	15.1%	12.89	-4.9%					Açık
	Hisse	24/01/2025	AEFES		165.60	190.60	15.1%	157.4	-5.0%					Açık
	Hisse	24/01/2025	LOGO		117.90	136.30	15.6%	112.1	-4.9%					Açık

Zirve Kapanışı Yapan BIST Hisseleri

ASELS AVPGY CIMSA DOCO GEDZA IZFAS OYAKC PEHOL PLTUR RALYH

Tüm önerilerimize eşzamanlı olarak ulaşmak isteyenler Trademaster Mobile uygulamasında yer alan «Bildirimler» sekmesinde yer alan bildirimleri takip edebilirler.

[İş Yatırım TradeMaster Mobil - Android Apps on Google Play](#)

[TradeMaster Mobile App Store'da \(apple.com\)](#)

Bugün hareketlenmesi muhtemel hisseler

Kodu	Son	Pivot	1.Destek	2.Destek	1.Direnc	2.Direnc
PGSUS	231.20	230.10	227.50	223.50	234.00	236.50
HALKB	18.70	18.48	18.25	17.80	18.95	19.15

*Tarihi yüksek seviyelerdeki hisseler, long yönde değerlendirilmelidir. Bu hisseler geçtiğimiz günlerde de tarihi zirve yapmış veya ilk kez tarihi zirve yapıyor olabilir. Bu hisseleri elinde tutan hiçbir yatırımcı TL bazında zararda değildir. Fiyat grafiğinin (TL grafikler) sol tarafında mevcut fiyattan yüksek fiyatta maliyeti olan yatırımcı yoktur. Dolayısıyla yükselen fiyatlar, zararda olan yatırımcıların satışlarıyla karşılaşmaz, sadece kar realizasyonu yapan yatırımcılar olabilir. Bu bağlamda yükselen bir stop fiyatıyla bu kağıtlarda yatırımcı olmak çok uygun bir risk/kazanç oranı sunmaktadır.

Öneri bilgilendirmesi:

İş Yatırım Menkul Değerler A.Ş.'nin (İş Yatırım) BIST'te halka açık şirketler için AL, TUT ve SAT yönündeki önerileri BIST-100 endeksinin (endeks) beklenen getirisine göre değerlendirilmektedir. Tüm bu öneriler İş Yatırım Araştırma Bölümü analistleri tarafından şirketlerin ileride elde edeceği tahmin edilen karları, nakit akımları ve bilançolarına göre bağımsız olarak değerlendirilir. Ek olarak, analistler koşulların elverişsiz olduğu veya doğru değerlendirme yapmanın mümkün olmadığı durumlarda bazı hisse senetleri için geçici olarak GÖZDEN GEÇİRİLİYOR önerisi verebilirler. Münferit her şirket için yatırım önerisi sırasıyla belirtilen şu kriterlere göre değerlendirilir;

İş Yatırım Hisse senedi tavsiye metodolojisi:

Artış Potansiyeli > %25 : AL

%10 < Artış Potansiyeli < %25 :TUT

Artış Potansiyeli < %10 : SAT

Her sınır değeri için analist +/- %5 kanaat kullanabilmektedir.

Burada yer alan bilgiler İş Yatırım Menkul Değerler A.Ş. tarafından bilgilendirme amacı ile hazırlanmıştır. Yatırım bilgi, yorum ve tavsiyeleri yatırım danışmanlığı kapsamında değildir. Yatırım danışmanlığı hizmeti; aracı kurumlar, portföy yönetim şirketleri, mevduat kabul etmeyen bankalar ile müşteri arasında imzalanacak yatırım danışmanlığı sözleşmesi çerçevesinde sunulmaktadır. Burada yer alan yorum ve tavsiyeler, yorum ve tavsiyede bulunanların kişisel görüşlerine dayanmaktadır. Herhangi bir yatırım aracının alım-satım önerisi ya da getiri vaadi olarak yorumlanmamalıdır. Bu görüşler mali durumunuz ile risk ve getiri tercihlerinize uygun olmayabilir. Bu nedenle, sadece burada yer alan bilgilere dayanarak yatırım kararı verilmesi beklentilerinize uygun sonuçlar doğurmayabilir.

Burada yer alan fiyatlar, veriler ve bilgilerin tam ve doğru olduğu garanti edilemez; içerik, haber verilmeksizin değiştirilebilir. Tüm veriler, İş Yatırım Menkul Değerler A.Ş. tarafından güvenilir olduğuna inanılan kaynaklardan alınmıştır. Bu kaynakların kullanılması nedeni ile ortaya çıkabilecek hatalardan İş Yatırım Menkul Değerler A.Ş. sorumlu değildir.

Bu içeriğe ilişkin tüm telif hakları İş Yatırım Menkul Değerler A.Ş.'ye aittir. Bu içerik, açık iznimiz olmaksızın başkaları tarafından herhangi bir amaçla, kısmen veya tamamen çoğaltılamaz, dağıtılamaz, yayımlanamaz veya değiştirilemez.

Teşekkürler

