

Teknik Görünüm Raporu

27.01.2025

Araştırma Müdürlüğü

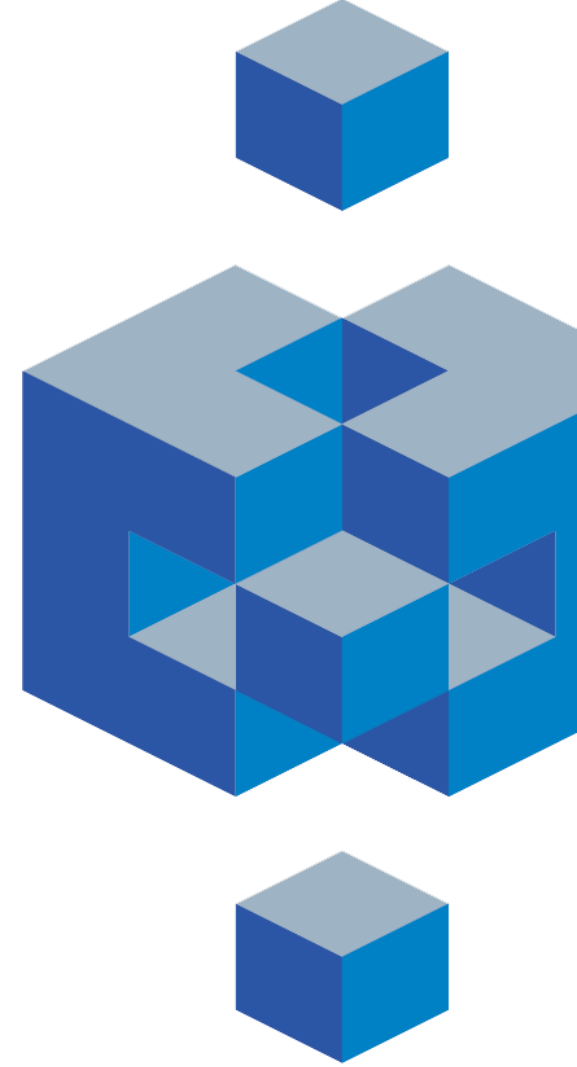

BIST 100 Teknik Analiz Görünümü



Kodu	Son Fiyat	1 GünΔ	Pivot	1. Destek	2. Destek	1. Direnç	2. Direnç
BIST-100	10,104.85	-0.08%	10,101	10,068	10,031	10,138	10,170
BIST-30	11,177.66	-0.20%	11,179	11,137	11,096	11,220	11,262
BIST-50	8,955.06	-0.14%	8,953	8,923	8,891	8,985	9,015

Vadeli Endeks Kontratı Teknik Analiz Görünümü

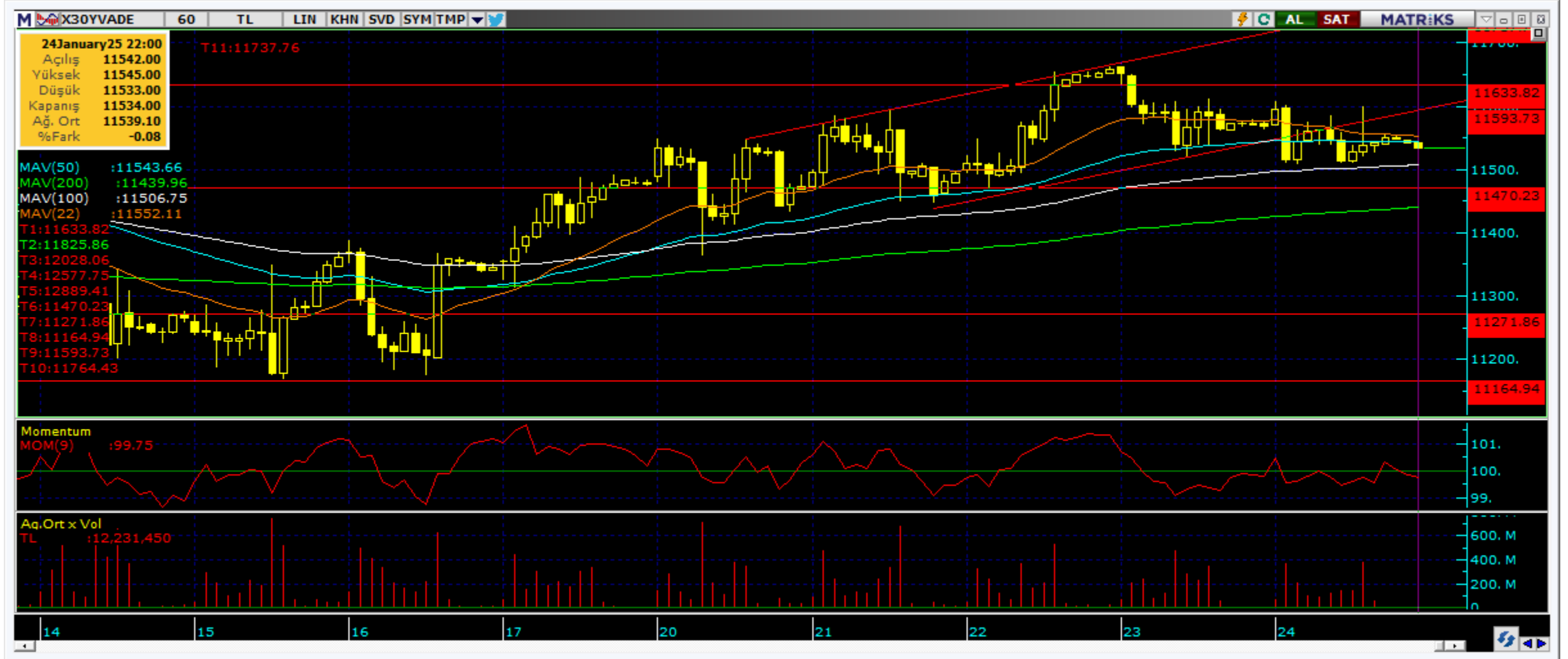

Destek Direnç Seviyeleri ve Pivot Değeri

Kodu	Son Fiyat	1 GünΔ	Pivot	1.Destek	2.Destek	1.Direnç	2.Direnç
F_XU0300225	11,542.00	-0.20%	11,552	11,497	11,451	11,598	11,653
F_XU0300425	12,069.00	-0.08%	12,075	12,023	11,978	12,120	12,172
F_XU0300625	12,629.00	-0.35%	12,667	12,588	12,547	12,708	12,787

Vadeli Döviz Kontratı Teknik Analiz Görünümü



Destek Direnç Seviyeleri ve Pivot Değeri

Kodu	Son Fiyat	1 GünΔ	Pivot	1.Destek	2.Destek	1.Direnç	2.Direnç
F_USDTRY0125	35.8140	-0.17%	35.8387	35.7793	35.7447	35.8733	35.9327
F_USDTRY0225	36.7250	-0.19%	36.7457	36.6993	36.6737	36.7713	36.8177
F_USDTRY0325	37.6350	-0.22%	37.6517	37.6183	37.6017	37.6683	37.7017

Piyasa Görünümü

XUTUM Hisse Senetleri Piyasası Alış Satış Rakamları

Aracı Kurum	Net(mnTL)	Aracı Kurum	Net(mnTL)
Bank of America Yat.İ	862.2	Ak Yatirim	-367.1
QNB Finans	743.8	Garanti BBVA	-306.1
Deniz Yatirim	259.5	Halk Yatirim	-233.9
Vakif Yat.	210.2	Tera Yatirim	-207.7
Bulls Yatirim	180.6	Yapi Kredi Yat.	-164.2
Aracı Kurum	Net(mnTL)	Aracı Kurum	Net(mnTL)
Bank of America Yat.İ	16335.8	Ak Yatirim	-7069.3
Global Menkul	4627.2	HSBC Yatirim	-5859.3
QNB Finans	3115.6	Info Yatirim	-5489.6
Vakif Yat.	2330.8	Garanti BBVA	-3031.8
Gedik Yatirim	1311.9	TEB Yatirim	-2977.8

Şubat Vadeli Endeks Kontratı Alış Satış Rakamları

Aracı Kurum	Net(mn Lot)	Aracı Kurum	Net(mn Lot)
Teb Yatirim	2,806	Garanti BBVA	-2,491
İş Yatirim	1,362	Yapi Kredi	-1,902
HSBC Yatirim	1,087	QNB Finans	-1,075
Tera Yatirim Me	800	Bofa	-978
Deniz Yatirim	775	Vakif Yat.	-663
Aracı Kurum	Net(mn Lot)	Aracı Kurum	Net(mn Lot)
Deniz Yatirim	21,364	Bofa	-26,334
Teb Yatirim	20,113	Yapi Kredi	-14,337
HSBC Yatirim	16,384	Gedik Yatirim	-13,747
İş Yatirim	15,156	QNB Finans	-10,725
Oyak Yatirim	4,994	Ziraat Yat.	-10,528

Ocak Vadeli USDTRY Kontratı Alış Satış Rakamları

Aracı Kurum	Net(mn Lot)	Aracı Kurum	Net(mn Lot)
İş Yatirim	46,436	Yapi Kredi Bank	-62,001
QNB Finans	5,214		-4,313
İnfo	4,051	Odeabank	-2,457
Seker Yatirim	4,000	NCM	-114
		Yat.Finansman	-112
Aracı Kurum	Net(mn Lot)	Aracı Kurum	Net(mn Lot)
Burgan Yatirim	50,124	Bofa	-70,683
	41,289	Teb Yatirim	-62,344
Yapi Kredi Bank	30,424	Deniz Yatirim	-59,569
Gedik Yatirim	26,183	İş Yatirim	-43,896
Global Menkul	25,529	İşbank	-20,000

BIST100 -1 Ay Ort.Hac. Göre Hacim Artışı Olan Hisseler (Adet)

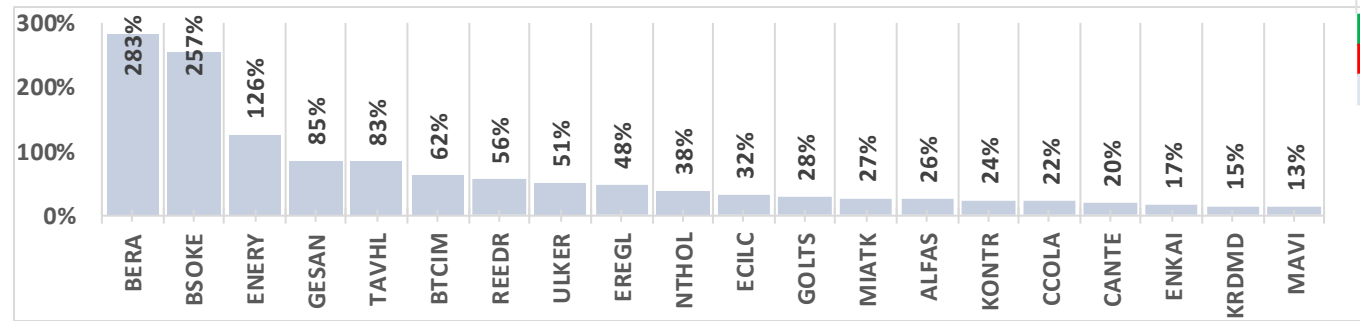

BIST-TUM Fiyatlar	
Artan	277
Azalan	276
Aynı	28

Endeks Sözleşmesi Açık Pozisyon Sayıları

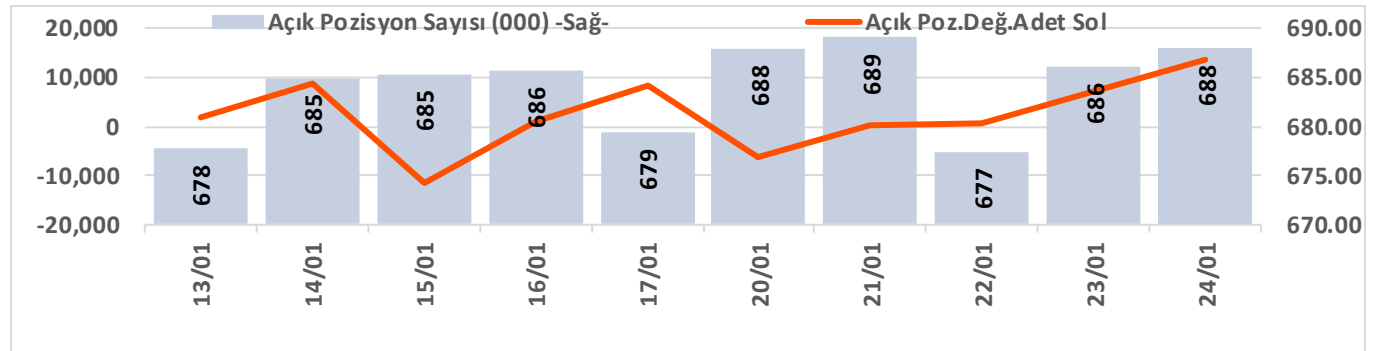

Döviz Sözleşmesi Açık Pozisyon Sayıları

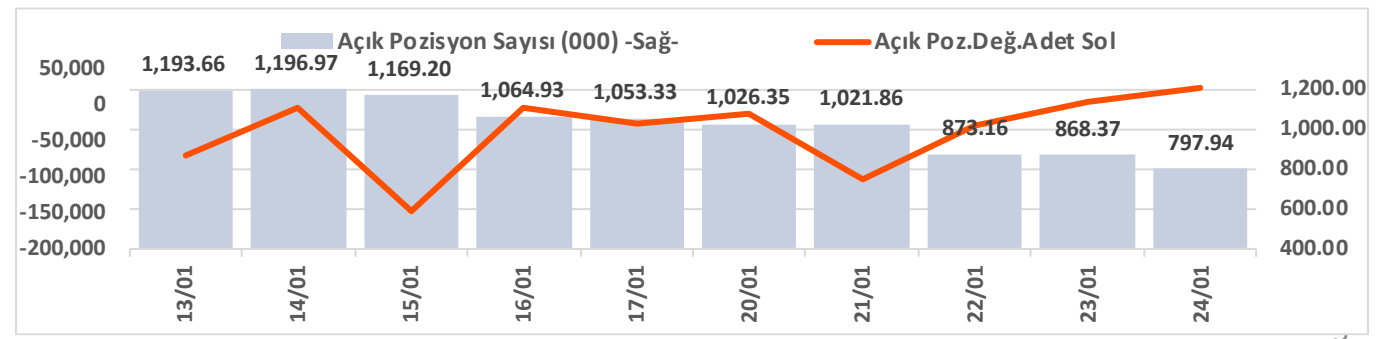

Şirketler Teknik Analiz Görünümü – Garanti Bankası



Kodu	Son	1G Değ.	Yab. %	3A Ort.H	Pivot	1.Destek	2.Destek	1.Direnç	2.Direnç
GARAN	132.30	-0.90%	9.58	82.2 mn\$	132.63	131.00	130.00	134.00	135.00



Şirketler Teknik Analiz Görünümü – Türk Hava Yolları



Kodu	Son	1G Değ.	Yab. %	3A Ort.H	Pivot	1.Destek	2.Destek	1.Direnç	2.Direnç
THYAO	309.00	-0.24%	29.55	223.0 mn\$	308.67	306.50	303.50	311.50	313.50



Şirketler Teknik Analiz Görünümü – İş Bankası



Kodu	Son	1G Değ.	Yab. %	3A Ort.H	Pivot	1.Destek	2.Destek	1.Direnç	2.Direnç
ISCTR	14.50	-0.07%	28.65	181.6 mn\$	14.49	14.35	14.25	14.60	14.75

Şirketler Teknik Analiz Görünümü – Akbank



Kodu	Son	1G Değ.	Yab. %	3A Ort.H	Pivot	1.Destek	2.Destek	1.Direnç	2.Direnç
AKBNK	66.45	-2.49%	53.26	147.3 mn\$	66.98	65.65	64.90	67.75	69.10



Şirketler Teknik Analiz Görünümü – Yapı Kredi Bankası



Kodu	Son	1G Değ.	Yab. %	3A Ort.H	Pivot	1.Destek	2.Destek	1.Direnç	2.Direnç
YKBNK	32.46	-1.64%	35.87	166.0 mn\$	32.69	32.15	31.85	33.00	33.55

Şirketler Teknik Analiz Görünümü – Vakıfbank



Kodu	Son	1G Değ.	Yab. %	3A Ort.H	Pivot	1.Destek	2.Destek	1.Direnç	2.Direnç
VAKBN	25.92	-0.61%	2.07	18.5 mn\$	25.87	25.60	25.25	26.20	26.45

Şirketler Teknik Analiz Görünümü – Halkbank

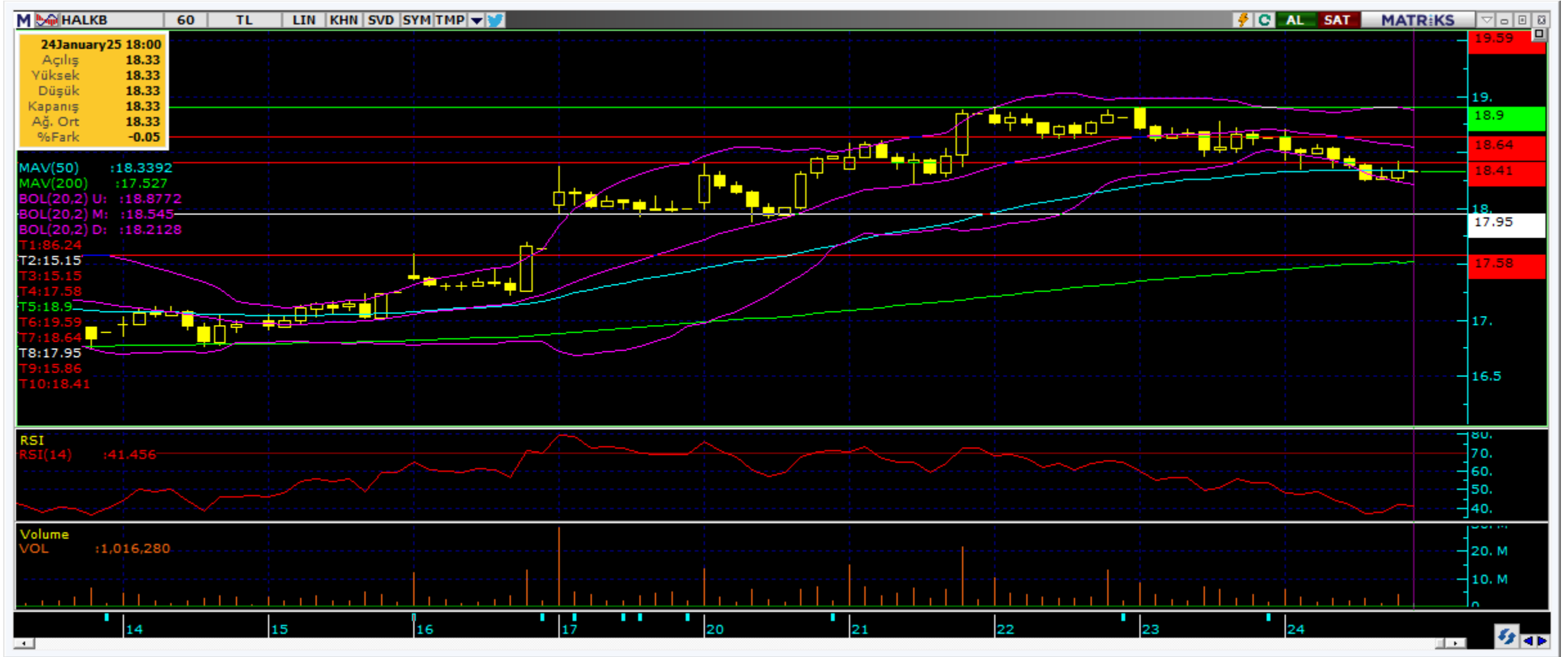

Kodu	Son	1G Değ.	Yab. %	3A Ort.H	Pivot	1.Destek	2.Destek	1.Direnç	2.Direnç
HALKB	18.33	-1.61%	1.29	20.9 mn\$	18.43	18.15	17.95	18.60	18.90

Şirketler Teknik Analiz Görünümü – Emlak Konut GYO



Kodu	Son	1G Değ.	Yab. %	3A Ort.H	Pivot	1.Destek	2.Destek	1.Direnç	2.Direnç
EKGYO	14.60	0.76%	21.27	76.4 mn\$	14.64	14.45	14.35	14.75	14.95

Şirketler Teknik Analiz Görünümü – Turkcell İletişim

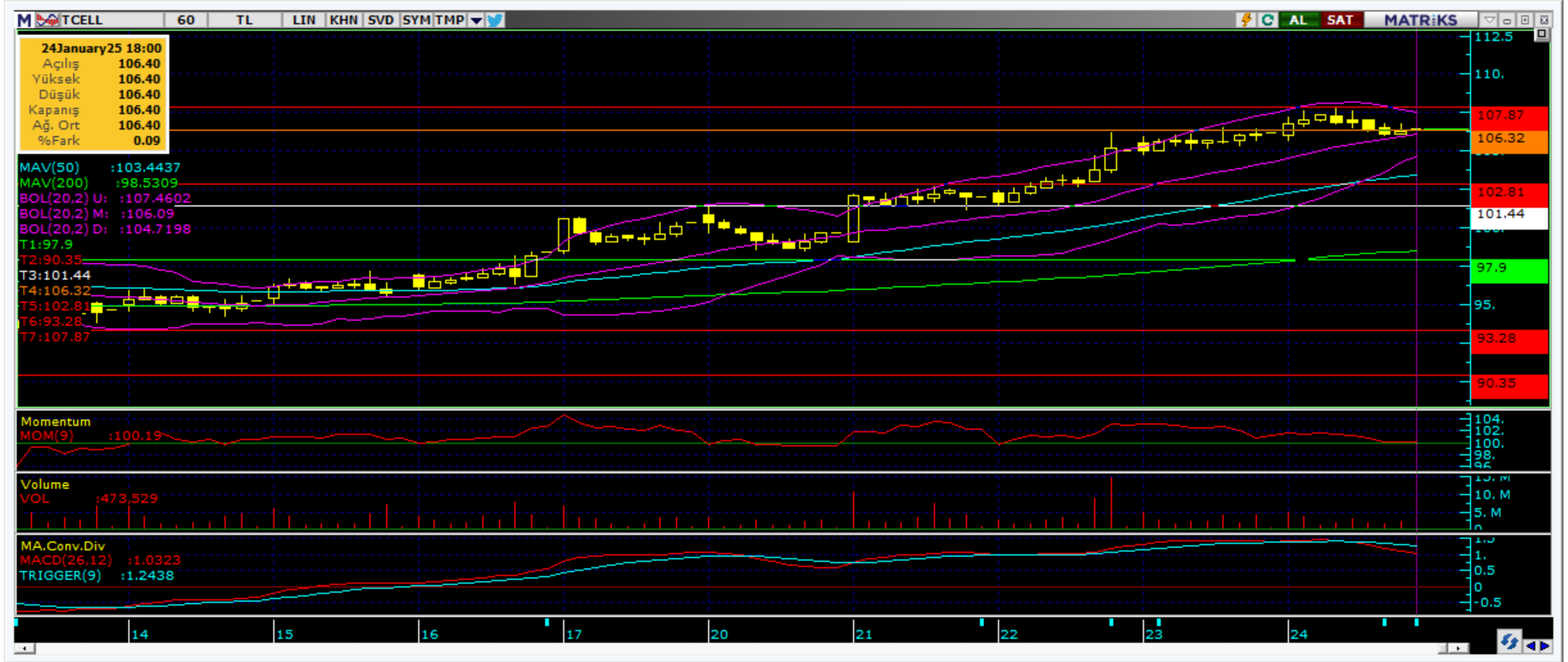

Kodu	Son	1G Değ.	Yab. %	3A Ort.H	Pivot	1.Destek	2.Destek	1.Direnç	2.Direnç
TCELL	106.40	0.19%	66.17	65.3 mn\$	106.60	105.50	104.50	107.50	109.00

Şirketler Teknik Analiz Görünümü – Şişecam



Kodu	Son	1G Değ.	Yab. %	3A Ort.H	Pivot	1.Destek	2.Destek	1.Direnç	2.Direnç
SISE	39.36	0.51%	13.48	41.4 mn\$	39.28	39.05	38.75	39.60	39.80



Şirketler Teknik Analiz Görünümü – Koç Holding



Kodu	Son	1G Değ.	Yab. %	3A Ort.H	Pivot	1.Destek	2.Destek	1.Direnç	2.Direnç
KCHOL	179.00	-0.72%	52.26	105.1 mn\$	179.73	178.00	176.50	181.00	183.00

Şirketler Teknik Analiz Görünümü – Anadolu Grubu Holding



Kodu	Son	1G Değ.	Yab. %	3A Ort.H	Pivot	1.Destek	2.Destek	1.Direnç	2.Direnç
AGHOL	315.00	0.56%	22.19	7.7 mn\$	314.50	312.00	309.00	317.50	320.00

Şirketler Teknik Analiz Görünümü – Arçelik



Kodu	Son	1G Değ.	Yab. %	3A Ort.H	Pivot	1.Destek	2.Destek	1.Direnç	2.Direnç
ARCLK	131.00	0.69%	15.05	8.3 mn\$	130.60	130.00	129.00	131.50	132.50

Şirketler Teknik Analiz Görünümü – Alarko Holding



Kodu	Son	1G Değ.	Yab. %	3A Ort.H	Pivot	1.Destek	2.Destek	1.Direnç	2.Direnç
ALARK	89.75	0.00%	11.50	11.0 mn\$	89.82	89.10	88.40	90.50	91.20

Şirketler Teknik Analiz Görünümü – Sabancı Holding



Kodu	Son	1G Değ.	Yab. %	3A Ort.H	Pivot	1.Destek	2.Destek	1.Direnç	2.Direnç
SAHOL	102.00	-0.58%	41.96	46.3 mn\$	102.10	101.00	100.00	103.00	104.00

Şirketler Teknik Analiz Görünümü – Mavi Giyim



Kodu	Son	1G Değ.	Yab. %	3A Ort.H	Pivot	1.Destek	2.Destek	1.Direnç	2.Direnç
MAVI	73.10	-2.01%	41.56	12.3 mn\$	73.63	72.30	71.55	74.40	75.75

Şirketler Teknik Analiz Görünümü – Şok Market



Kodu	Son	1G Değ.	Yab. %	3A Ort.H	Pivot	1.Destek	2.Destek	1.Direnç	2.Direnç
SOKM	39.34	-0.51%	35.52	8.5 mn\$	39.47	38.90	38.45	39.90	40.45



Şirketler Teknik Analiz Görünümü – Doğan Holding



Kodu	Son	1G Değ.	Yab. %	3A Ort.H	Pivot	1.Destek	2.Destek	1.Direnç	2.Direnç
DOHOL	14.33	-0.69%	17.64	10.0 mn\$	14.38	14.20	14.10	14.50	14.65



Bugün hareketlenmesi muhtemel hisseler ↑ THYAO



Kodu	Son	Yab. %	Pivot	1.Destek	2.Destek	1.Direnç	2.Direnç	1 Ay Ort.Hac.(Adet) / Son	Fark
THYAO	309.00	29.55	308.67	306.50	303.50	311.50	313.50	26.6 mn / 25.7 mn	▼ -3%



Bugün hareketlenmesi muhtemel hisseler ↑ KCHOL



Kodu	Son	Yab. %	Pivot	1.Destek	2.Destek	1.Direnç	2.Direnç	1 Ay Ort.Hac.(Adet) / Son	Fark
KCHOL	179.00	52.26	179.73	178.00	176.50	181.00	183.00	23.9 mn / 17.5 mn	▼ -27%

Bugün hareketlenmesi muhtemel hisseler ↑ AKGRT



Kodu	Son	Yab. %	Pivot	1.Destek	2.Destek	1.Direnç	2.Direnç	1 Ay Ort.Hac.(Adet) / Son	Fark
AKGRT	8.23	23.23	8.12	7.94	7.64	8.42	8.60	14.8 mn / 19.9 mn	



Bugün hareketlenmesi muhtemel hisseler ↑ SISE



Kodu	Son	Yab. %	Pivot	1.Destek	2.Destek	1.Direnç	2.Direnç	1 Ay Ort.Hac.(Adet)	Son	Fark
SISE	39.36	13.48	39.28	39.05	38.75	39.60	39.80	41.0 mn	37.5 mn	-9%

Şirketler Teknik Analiz Görünümü – BIST 30 Seviyeler

Kodu	Son	1G Değ.	Yab. %	3A Ort.H	Pivot	1.Destek	2.Destek	1.Direnç	2.Direnç
AEFES	165.80	1.66%	40.03	35.3 mn\$	165.50	163.50	161.00	168.00	170.00
AKBNK	66.45	-2.49%	53.26	147.3 mn\$	66.98	65.65	64.90	67.75	69.10
ALARK	89.75	0.00%	11.50	11.0 mn\$	89.82	89.10	88.40	90.50	91.20
ASELS	85.15	1.31%	33.57	60.6 mn\$	84.70	83.85	82.55	86.00	86.85
ASTOR	128.00	3.31%	28.86	40.5 mn\$	126.93	125.00	121.50	130.00	132.00
BIMAS	514.00	-0.19%	50.10	63.5 mn\$	514.50	510.50	507.00	518.00	522.00
EKGYO	14.60	0.76%	21.27	76.4 mn\$	14.64	14.45	14.35	14.75	14.95
ENKAI	50.95	0.69%	32.86	19.9 mn\$	51.10	50.65	50.35	51.40	51.85
EREGL	23.30	2.73%	15.48	109.1 mn\$	23.08	22.85	22.40	23.50	23.75
FROTO	932.50	-2.46%	33.90	30.6 mn\$	940.50	923.50	914.50	949.50	966.50
GARAN	132.30	-0.90%	9.58	82.2 mn\$	132.63	131.00	130.00	134.00	135.00
HEKTS	3.82	-0.78%	9.50	21.2 mn\$	3.82	3.76	3.71	3.87	3.93
ISCTR	14.50	-0.07%	28.65	181.6 mn\$	14.49	14.35	14.25	14.60	14.75
KCHOL	179.00	-0.72%	52.26	105.1 mn\$	179.73	178.00	176.50	181.00	183.00
KONTR	37.02	0.43%	8.99	18.4 mn\$	36.96	36.40	35.80	37.55	38.10
KOZAL	24.30	-0.16%	21.44	50.7 mn\$	24.38	24.10	23.95	24.55	24.80
KRDMD	26.98	2.35%	11.44	39.4 mn\$	26.79	26.50	26.00	27.25	27.55
MGROS	559.50	0.27%	31.92	22.4 mn\$	558.83	553.50	548.00	564.50	570.00
PETKM	18.11	1.23%	8.85	27.2 mn\$	18.02	17.90	17.75	18.20	18.30
PGSUS	230.20	-0.43%	32.62	56.3 mn\$	229.63	228.00	226.00	232.00	233.50
SAHOL	102.00	-0.58%	41.96	46.3 mn\$	102.10	101.00	100.00	103.00	104.00
SASA	3.84	-0.78%	7.70	59.7 mn\$	3.85	3.82	3.79	3.88	3.91
SISE	39.36	0.51%	13.48	41.4 mn\$	39.28	39.05	38.75	39.60	39.80
TCELL	106.40	0.19%	66.17	65.3 mn\$	106.60	105.50	104.50	107.50	109.00
THYAO	309.00	-0.24%	29.55	223.0 mn\$	308.67	306.50	303.50	311.50	313.50
TOASO	216.00	0.09%	26.17	33.4 mn\$	215.63	214.00	211.50	218.00	219.50
TTKOM	49.70	1.39%	29.19	31.4 mn\$	49.21	48.75	47.75	50.20	50.65
TUPRS	143.20	-0.28%	28.67	68.4 mn\$	143.17	142.50	141.50	144.00	145.00
ULKER	120.70	2.37%	69.95	23.4 mn\$	119.93	118.50	116.50	122.00	123.00
YKBNK	32.46	-1.64%	35.87	166.0 mn\$	32.69	32.15	31.85	33.00	33.55

Kısa Vadeli İşlem Önerilerinin Perf./ Raporlar / Tarihi Zirveler

Tarih sıralamasına göre son 10 tane işlem önerimiz ve performansları aşağıdaki tabloda gösterilmektedir.

	Öneri	Oneri Tarihi	AL	SAT	Acilis	Hedef	Hedef	Stop	Stop	Kapanis	Kapanış	Getiri/	Gün	Öneri	
					Fiyat (₺)	Fiyat (TL)	%	Fiyat (₺)	%	Fiyat (₺)	Tarih	Zarar	Sayısı	Durumu	
Kısa Vadeli İşlem Önerileri	Hisse	23/01/2025	THYAO		309.50	316.50	2.3%	306.75	-0.9%	306.75	24/01/2025	-0.9%	1	Kapalı	
	Hisse	23/01/2025	PGSUS		229.10	234.20	2.2%	226.9	-1.0%						Açık
	Hisse	24/01/2025	TCELL		106.90	109.40	2.3%	105.9	-0.9%						Açık
	Hisse	24/01/2025	OYAKC		25.84	26.42	2.2%	25.6	-0.9%	26.18	24/01/2025	1.3%	0	Kapalı	
	Hisse	24/01/2025	TOASO		216.20	221.10	2.3%	214.1	-1.0%	214.10	24/01/2025	-1.0%	0	Kapalı	
	Hisse	24/01/2025	ASELS		84.05	85.95	2.3%	83.25	-1.0%	84.90	24/01/2025	1.0%	0	Kapalı	
	Hisse	24/01/2025	TATGD		13.21	13.51	2.3%	13.09	-0.9%	13.03	24/01/2025	-1.4%	0	Kapalı	
	Hisse	24/01/2025	LMKDC		33.96	34.72	2.2%	33.64	-0.9%	34.66	24/01/2025	2.1%	0	Kapalı	
	Hisse	24/01/2025	AEFES		165.90	169.70	2.3%	164.3	-1.0%						Açık
	Hisse	24/01/2025	YKBNK		32.72	33.46	2.3%	32.38	-1.0%						Açık
Orta Vadeli İşlem Önerileri	Hisse	03/01/2025	KCHOL		186.60	214.70	15.1%	177.4	-4.9%	177.40	15/01/2025	-4.9%	12	Kapalı	
	Hisse	06/01/2025	SELEC		83.25	95.80	15.1%	79.15	-4.9%	79.15	13/01/2025	-4.9%	7	Kapalı	
	Hisse	07/01/2025	TCELL		97.90	112.60	15.0%	93.05	-5.0%						Açık
	Hisse	07/01/2025	ASELS		77.30	88.95	15.1%	73.5	-4.9%	85.15	24/01/2025	10.2%	17	Kapalı	
	Hisse	08/01/2025	BIMAS		532.00	612.50	15.1%	506	-4.9%	506.00	15/01/2025	-4.9%	7	Kapalı	
	Hisse	14/01/2025	TUPRS		146.10	168.10	15.1%	138.9	-4.9%						Açık
	Hisse	16/01/2025	COLLA		59.60	68.50	14.9%	56.6	-5.0%						Açık
	Hisse	20/01/2025	TSKB		13.56	15.61	15.1%	12.89	-4.9%						Açık
	Hisse	24/01/2025	AEFES		165.60	190.60	15.1%	157.4	-5.0%						Açık
	Hisse	24/01/2025	LOGO		117.90	136.30	15.6%	112.1	-4.9%						Açık

Zirve Kapanışı Yapan BIST Hisseleri

RALYH	ZRGO	DCTTR	GLYHO	GRTHO	CIMSA	ASELS	DOCO	AKCNS	GEDZA
IZFAS	LKMNH	FZLGY	ISGSY	KUYAS	NATEN	PASEU	TERA		

Tüm önerilerimize eşzamanlı olarak ulaşmak isteyenler Trademaster Mobile uygulamasında yer alan «Bildirimler» sekmesinde yer alan bildirimleri takip edebilirler.

[İş Yatırım TradeMaster Mobil - Android Apps on Google Play](#)

[TradeMaster Mobile App Store'da \(apple.com\)](#)

Bugün hareketlenmesi muhtemel hisseler

Kodu	Son	Pivot	1.Destek	2.Destek	1.Direnc	2.Direnc
THYAO	309.00	308.67	306.50	303.50	311.50	313.50
KCHOL	179.00	179.73	178.00	176.50	181.00	183.00
AKGRT	8.23	8.12	7.94	7.64	8.42	8.60
SISE	39.36	39.28	39.05	38.75	39.60	39.80

*Tarihi yüksek seviyelerdeki hisseler, long yönde değerlendirilmelidir. Bu hisseler geçtiğimiz günlerde de tarihi zirve yapmış veya ilk kez tarihi zirve yapıyor olabilir. Bu hisseleri elinde tutan hiçbir yatırımcı TL bazında zararda değildir. Fiyat grafiğinin (TL grafikler) sol tarafında mevcut fiyattan yüksek fiyatta maliyeti olan yatırımcı yoktur. Dolayısıyla yükselen fiyatlar, zararda olan yatırımcıların satışlarıyla karşılaşmaz, sadece kar realizasyonu yapan yatırımcılar olabilir. Bu bağlamda yükselen bir stop fiyatıyla bu kağıtlarda yatırımcı olmak çok uygun bir risk/kazanç oranı sunmaktadır.

Öneri bilgilendirmesi:

İş Yatırım Menkul Değerler A.Ş.'nin (İş Yatırım) BIST'te halka açık şirketler için AL, TUT ve SAT yönündeki önerileri BIST-100 endeksinin (endeks) beklenen getirisine göre değerlendirilmektedir. Tüm bu öneriler İş Yatırım Araştırma Bölümü analistleri tarafından şirketlerin ileride elde edeceği tahmin edilen karları, nakit akımları ve bilançolarına göre bağımsız olarak değerlendirilir. Ek olarak, analistler koşulların elverişsiz olduğu veya doğru değerlendirme yapmanın mümkün olmadığı durumlarda bazı hisse senetleri için geçici olarak GÖZDEN GEÇİRİLİYOR önerisi verebilirler. Münferit her şirket için yatırım önerisi sırasıyla belirtilen şu kriterlere göre değerlendirilir;

İş Yatırım Hisse senedi tavsiye metodolojisi:

Artış Potansiyeli > %25 : AL

%10 < Artış Potansiyeli < %25 :TUT

Artış Potansiyeli < %10 : SAT

Her sınır değeri için analist +/- %5 kanaat kullanabilmektedir.

Burada yer alan bilgiler İş Yatırım Menkul Değerler A.Ş. tarafından bilgilendirme amacı ile hazırlanmıştır. Yatırım bilgi, yorum ve tavsiyeleri yatırım danışmanlığı kapsamında değildir. Yatırım danışmanlığı hizmeti; aracı kurumlar, portföy yönetim şirketleri, mevduat kabul etmeyen bankalar ile müşteri arasında imzalanacak yatırım danışmanlığı sözleşmesi çerçevesinde sunulmaktadır. Burada yer alan yorum ve tavsiyeler, yorum ve tavsiyede bulunanların kişisel görüşlerine dayanmaktadır. Herhangi bir yatırım aracının alım-satım önerisi ya da getiri vaadi olarak yorumlanmamalıdır. Bu görüşler mali durumunuz ile risk ve getiri tercihlerinize uygun olmayabilir. Bu nedenle, sadece burada yer alan bilgilere dayanarak yatırım kararı verilmesi beklentilerinize uygun sonuçlar doğurmayabilir.

Burada yer alan fiyatlar, veriler ve bilgilerin tam ve doğru olduğu garanti edilemez; içerik, haber verilmeksizin değiştirilebilir. Tüm veriler, İş Yatırım Menkul Değerler A.Ş. tarafından güvenilir olduğuna inanılan kaynaklardan alınmıştır. Bu kaynakların kullanılması nedeni ile ortaya çıkabilecek hatalardan İş Yatırım Menkul Değerler A.Ş. sorumlu değildir.

Bu içeriğe ilişkin tüm telif hakları İş Yatırım Menkul Değerler A.Ş.'ye aittir. Bu içerik, açık iznimiz olmaksızın başkaları tarafından herhangi bir amaçla, kısmen veya tamamen çoğaltılamaz, dağıtılamaz, yayımlanamaz veya değiştirilemez.

Teşekkürler

