

# Teknik Görünüm Raporu

24.01.2025

Araştırma Müdürlüğü

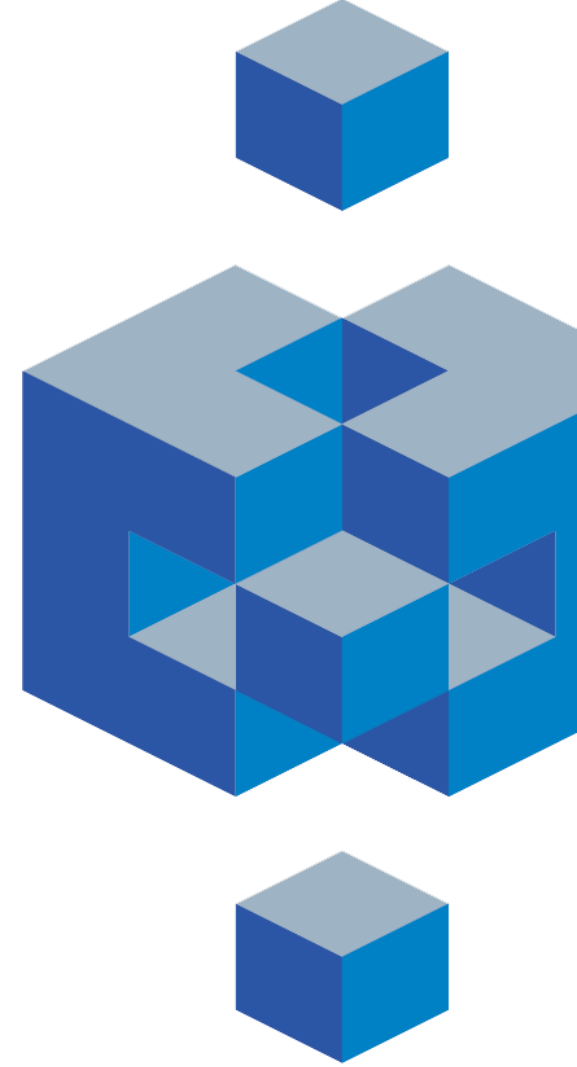

# BIST 100 Teknik Analiz Görünümü



Kodu	Son Fiyat	1 GünΔ	Pivot	1. Destek	2. Destek	1. Direnç	2. Direnç
BIST-100	10,112.76	0.07%	10,111	10,071	10,029	10,153	10,193
BIST-30	11,200.53	-0.03%	11,197	11,137	11,074	11,261	11,321
BIST-50	8,967.50	0.07%	8,964	8,924	8,880	9,007	9,047

## Vadeli Endeks Kontratı Teknik Analiz Görünümü

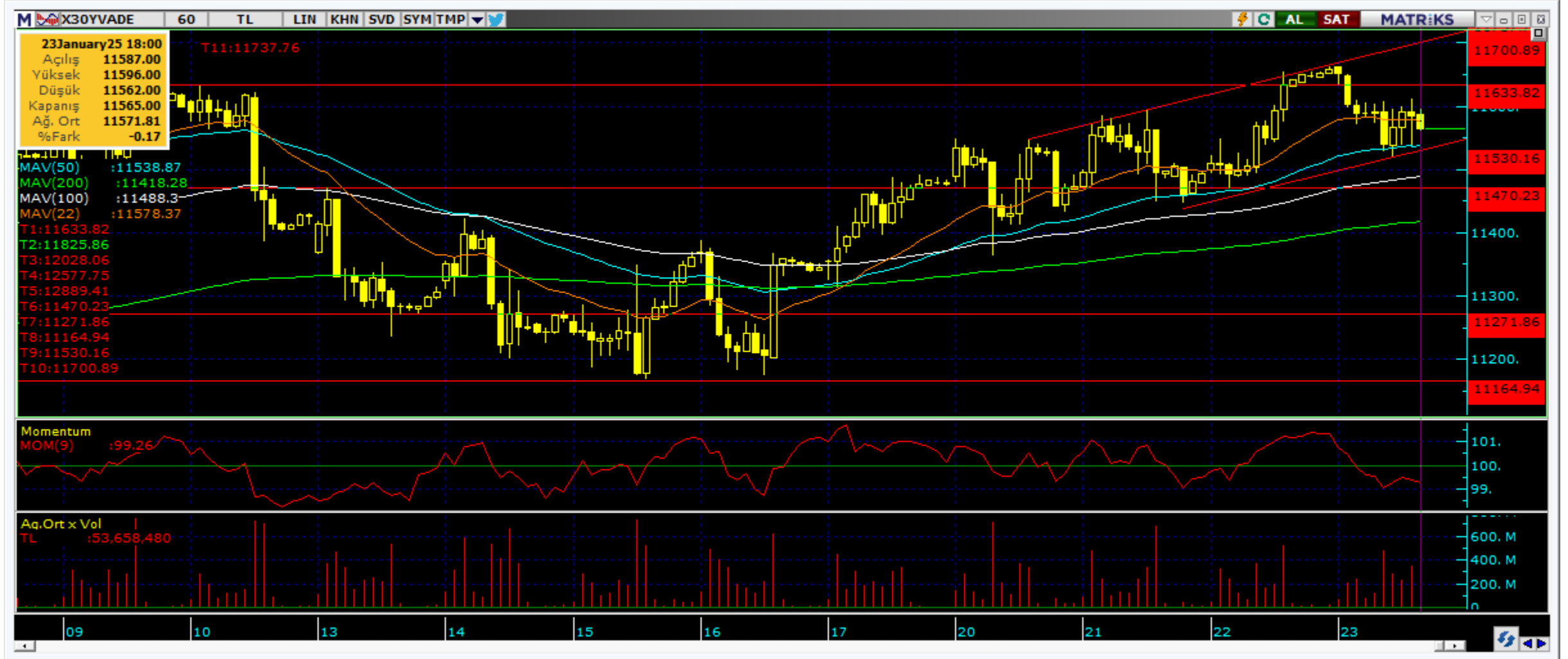

Destek Direnç Seviyeleri ve Pivot Değeri

Kodu	Son Fiyat	1 GünΔ	Pivot	1.Destek	2.Destek	1.Direnç	2.Direnç
F_XU0300225	11,565.00	-0.65%	11,583	11,502	11,440	11,645	11,726
F_XU0300425	12,079.00	-0.75%	12,108	12,031	11,982	12,157	12,234
F_XU0300625	12,673.00	-0.43%	12,683	12,649	12,626	12,706	12,740

# Vadeli Döviz Kontratı Teknik Analiz Görünümü



### Destek Direnç Seviyeleri ve Pivot Değeri

Kodu	Son Fiyat	1 GünΔ	Pivot	1.Destek	2.Destek	1.Direnç	2.Direnç
F_USDTRY0125	35.8750	-0.06%	35.8747	35.8613	35.8477	35.8883	35.9017
F_USDTRY0225	36.7950	-0.12%	36.7967	36.7753	36.7557	36.8163	36.8377
F_USDTRY0325	37.7190	-0.11%	37.7130	37.6900	37.6610	37.7420	37.7650

## Piyasa Görünümü

XUTUM Hisse Senetleri Piyasası Alış Satış Rakamları					
Aracı Kurum		Net(mnTL)	Aracı Kurum		Net(mnTL)
23/01/2025	Bank of America Yat.İ	1393.0	İş Yatırım	-959.0	
	Global Menkul	648.6	Tacirler Yat.	-528.7	
	Ak Yatırım	403.5	Yapi Kredi Yat.	-334.1	
	Oyak Yatırım	363.9	Vakif Yat.	-298.7	
		255.7	Ata Yatırım	-294.2	
Aracı Kurum		Net(mnTL)	Aracı Kurum		Net(mnTL)
Yılıçi	Bank of America Yat.İ	15473.6	Ak Yatırım	-6702.2	
	Global Menkul	4702.5	HSBC Yatırım	-5790.3	
	QNB Finans	2371.9	Info Yatırım	-5355.1	
	Vakif Yat.	2120.6	TEB Yatırım	-2857.7	
	Gedik Yatırım	1452.6	Garanti BBVA	-2725.8	

### BIST100 -1 Ay Ort.Hac. Göre Hacim Artışı Olan Hisseler (Adet)

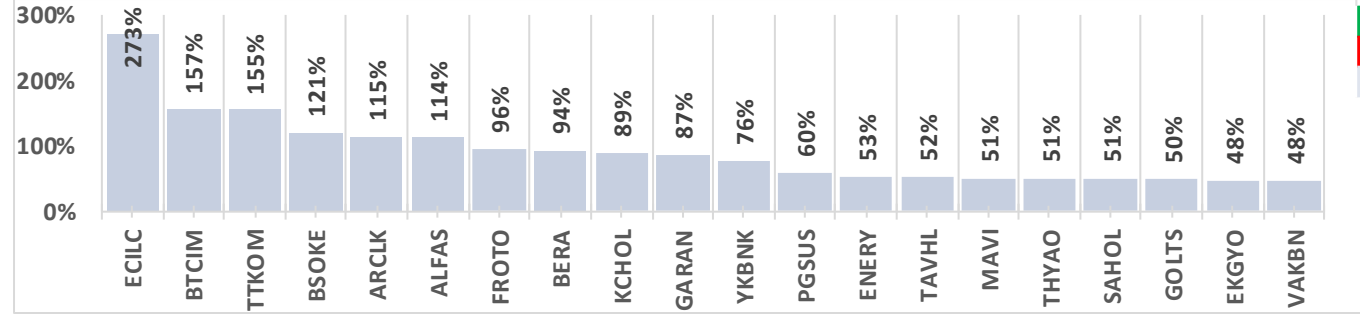

BIST-TUM Fiyatlar	
Artan	336
Azalan	214
Aynı	30

Şubat Vadeli Endeks Kontratı Alış Satış Rakamları					
Aracı Kurum		Net(mn Lot)	Aracı Kurum		Net(mn Lot)
23/01/2025	Halk Yatırım	2,614	Bofa	-13,942	
	Tacirler	2,580	Yapi Kredi	-3,758	
	Ak Yatırım	2,429	Garanti BBVA	-2,998	
	QNB Finans	1,934	Teb Yatırım	-1,564	
	Deniz Yatırım	1,577	İş Yatırım	-527	
Aracı Kurum		Net(mn Lot)	Aracı Kurum		Net(mn Lot)
Oca-Oca	Deniz Yatırım	20,616	Bofa	-25,407	
	Teb Yatırım	17,079	Gedik Yatırım	-13,521	
	HSBC Yatırım	15,297	Yapi Kredi	-12,438	
	İş Yatırım	13,720	Ziraat Yat.	-10,555	
	Oyak Yatırım	5,133	İnfo	-10,502	

### Endeks Sözleşmesi Açık Pozisyon Sayıları

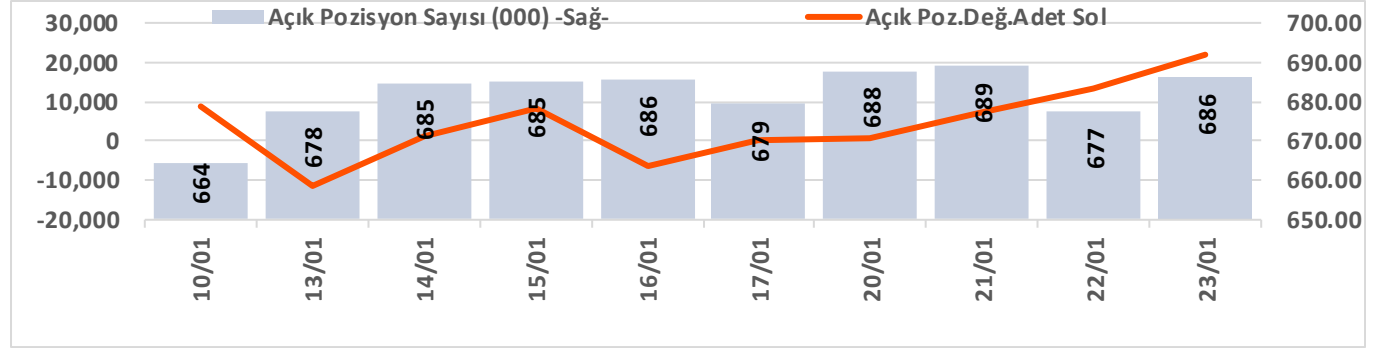

Ocak Vadeli USDTRY Kontratı Alış Satış Rakamları					
Aracı Kurum		Net(mn Lot)	Aracı Kurum		Net(mn Lot)
23/01/2025	İş Yatırım	5,447	Bofa	-7,580	
	Seker Yatırım	2,375	Yat.Finansman	-2,452	
	Gedik Yatırım	2,150	QNB Finans	-2,366	
		2,000	Yapi Kredi Yat.	-1,218	
	Ak Yatırım	941	Unlu Menkul	-298	
Aracı Kurum		Net(mn Lot)	Aracı Kurum		Net(mn Lot)
Oca-Oca	Yapi Kredi Bank	92,425	İş Yatırım	-90,332	
	Burgan Yatırım	50,124	Bofa	-71,380	
		41,289	Teb Yatırım	-62,396	
	Gedik Yatırım	26,184	Deniz Yatırım	-61,109	
	Global Menkul	25,530	Garanti BBVA	-20,015	

### Döviz Sözleşmesi Açık Pozisyon Sayıları

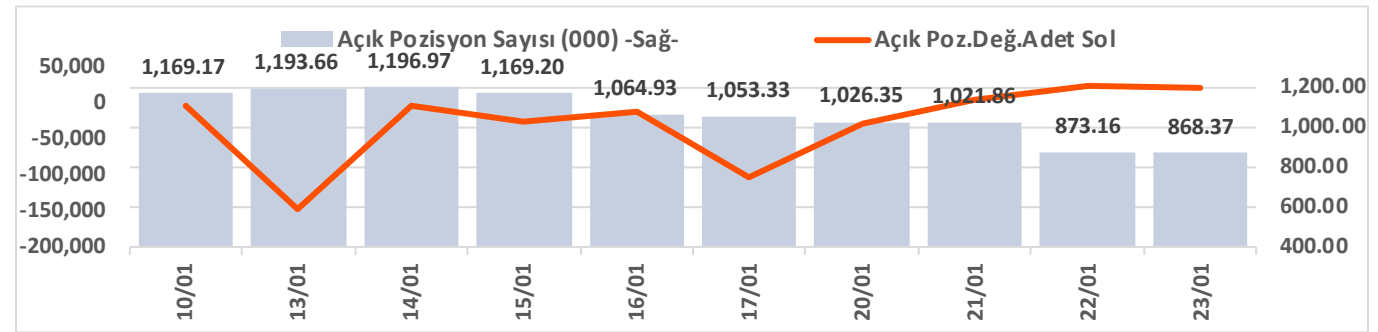

## Şirketler Teknik Analiz Görünümü – Garanti Bankası



Kodu	Son	1G Değ.	Yab. %	3A Ort.H	Pivot	1.Destek	2.Destek	1.Direnç	2.Direnç
GARAN	133.50	-3.12%	9.29	81.8 mn\$	135.23	131.50	129.00	137.50	141.50



# Şirketler Teknik Analiz Görünümü – Türk Hava Yolları



Kodu	Son	1G Değ.	Yab. %	3A Ort.H	Pivot	1.Destek	2.Destek	1.Direnç	2.Direnç
THYAO	309.75	1.47%	29.23	221.8 mn\$	308.17	304.50	299.50	313.50	317.00

## Şirketler Teknik Analiz Görünümü – İş Bankası



Kodu	Son	1G Değ.	Yab. %	3A Ort.H	Pivot	1.Destek	2.Destek	1.Direnç	2.Direnç
ISCTR	14.51	-2.16%	28.56	180.8 mn\$	14.64	14.40	14.25	14.75	15.05

# Şirketler Teknik Analiz Görünümü – Akbank



Kodu	Son	1G Değ.	Yab. %	3A Ort.H	Pivot	1.Destek	2.Destek	1.Direnç	2.Direnç
AKBNK	68.15	-2.08%	52.85	146.2 mn\$	68.55	67.20	66.25	69.50	70.85

## Şirketler Teknik Analiz Görünümü – Yapı Kredi Bankası



Kodu	Son	1G Değ.	Yab. %	3A Ort.H	Pivot	1.Destek	2.Destek	1.Direnç	2.Direnç
YKBNK	33.00	-0.96%	35.10	165.1 mn\$	33.01	32.45	31.90	33.55	34.15

## Şirketler Teknik Analiz Görünümü – Vakıfbank



Kodu	Son	1G Değ.	Yab. %	3A Ort.H	Pivot	1.Destek	2.Destek	1.Direnç	2.Direnç
VAKBN	26.08	-1.73%	2.04	18.3 mn\$	26.26	25.70	25.35	26.60	27.15

# Şirketler Teknik Analiz Görünümü – Halkbank

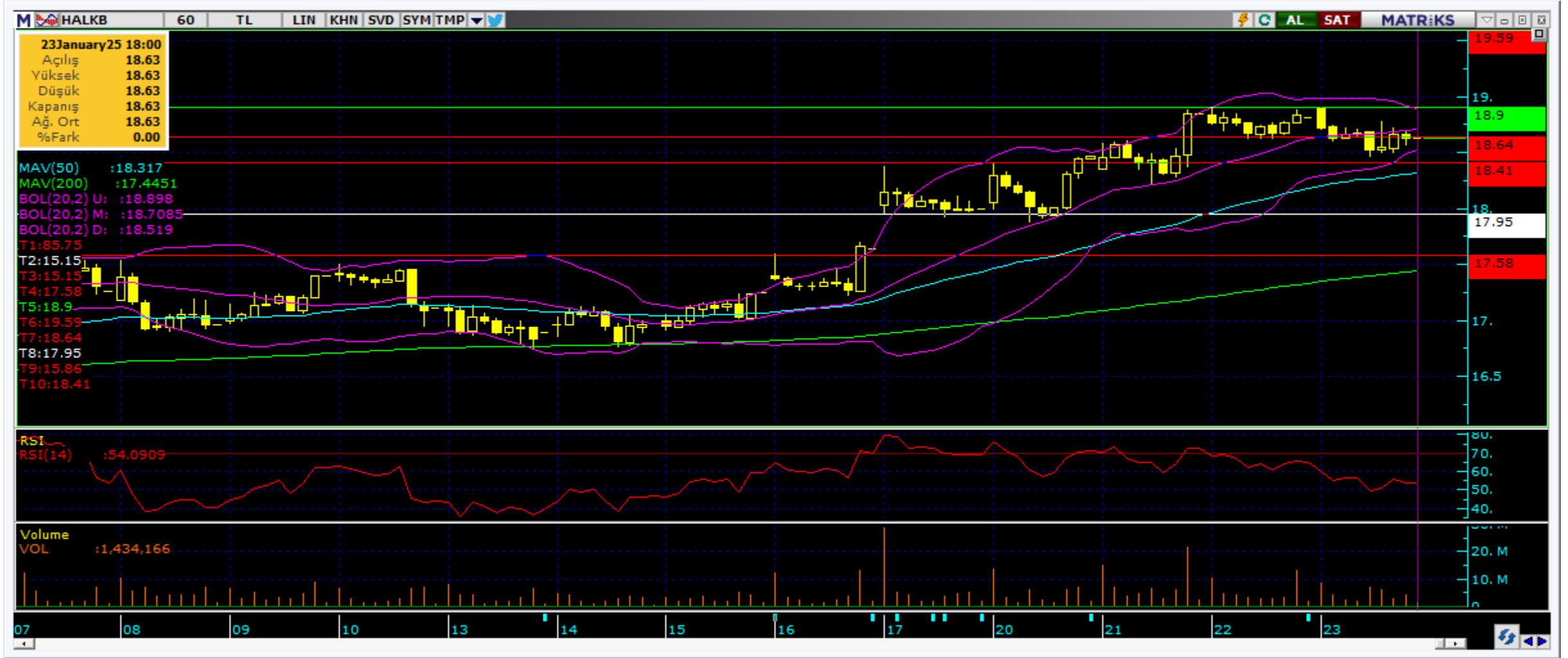

Kodu	Son	1G Değ.	Yab. %	3A Ort.H	Pivot	1.Destek	2.Destek	1.Direnç	2.Direnç
HALKB	18.63	-0.96%	1.32	21.0 mn\$	18.67	18.45	18.25	18.85	19.10

## Şirketler Teknik Analiz Görünümü – Emlak Konut GYO



Kodu	Son	1G Değ.	Yab. %	3A Ort.H	Pivot	1.Destek	2.Destek	1.Direnç	2.Direnç
EKGYO	14.49	-2.23%	21.02	75.7 mn\$	14.58	14.25	14.00	14.80	15.15

# Şirketler Teknik Analiz Görünümü – Turkcell İletişim



Kodu	Son	1G Değ.	Yab. %	3A Ort.H	Pivot	1.Destek	2.Destek	1.Direnç	2.Direnç
TCELL	106.20	1.14%	66.02	65.1 mn\$	105.83	105.00	104.00	107.00	107.50

## Şirketler Teknik Analiz Görünümü – Şişecam



Kodu	Son	1G Değ.	Yab. %	3A Ort.H	Pivot	1.Destek	2.Destek	1.Direnç	2.Direnç
SISE	39.16	0.31%	13.37	41.0 mn\$	39.27	38.95	38.75	39.50	39.80

# Şirketler Teknik Analiz Görünümü – Koç Holding



Kodu	Son	1G Değ.	Yab. %	3A Ort.H	Pivot	1.Destek	2.Destek	1.Direnç	2.Direnç
KCHOL	180.30	1.75%	51.84	104.8 mn\$	180.00	178.50	176.50	182.00	183.50

## Şirketler Teknik Analiz Görünümü – Anadolu Grubu Holding



Kodu	Son	1G Değ.	Yab. %	3A Ort.H	Pivot	1.Destek	2.Destek	1.Direnç	2.Direnç
AGHOL	313.25	-0.32%	22.14	7.7 mn\$	313.00	308.00	303.00	318.00	323.00

# Şirketler Teknik Analiz Görünümü – Arçelik



Kodu	Son	1G Değ.	Yab. %	3A Ort.H	Pivot	1.Destek	2.Destek	1.Direnç	2.Direnç
ARCLK	130.10	2.76%	14.79	8.3 mn\$	129.17	128.00	126.50	131.00	132.00

# Şirketler Teknik Analiz Görünümü – Alarko Holding



Kodu	Son	1G Değ.	Yab. %	3A Ort.H	Pivot	1.Destek	2.Destek	1.Direnç	2.Direnç
ALARK	89.75	-0.11%	10.97	11.0 mn\$	89.98	89.25	88.80	90.45	91.20

## Şirketler Teknik Analiz Görünümü – Sabancı Holding



Kodu	Son	1G Değ.	Yab. %	3A Ort.H	Pivot	1.Destek	2.Destek	1.Direnç	2.Direnç
SAHOL	102.60	0.49%	41.75	46.4 mn\$	102.43	101.50	100.00	103.50	104.50

# Şirketler Teknik Analiz Görünümü – Mavi Giyim



Kodu	Son	1G Değ.	Yab. %	3A Ort.H	Pivot	1.Destek	2.Destek	1.Direnç	2.Direnç
MAVI	74.60	2.12%	42.05	12.2 mn\$	74.20	73.45	72.30	75.35	76.10

## Şirketler Teknik Analiz Görünümü – Şok Market



Kodu	Son	1G Değ.	Yab. %	3A Ort.H	Pivot	1.Destek	2.Destek	1.Direnç	2.Direnç
SOKM	39.54	-0.80%	35.30	8.5 mn\$	39.65	39.10	38.65	40.10	40.65

## Şirketler Teknik Analiz Görünümü – Doğan Holding



Kodu	Son	1G Değ.	Yab. %	3A Ort.H	Pivot	1.Destek	2.Destek	1.Direnç	2.Direnç
DOHOL	14.43	0.70%	17.41	10.2 mn\$	14.43	14.35	14.25	14.50	14.60



Bugün hareketlenmesi muhtemel hisseler ↑ THYAO



Kodu	Son	Yab. %	Pivot	1.Destek	2.Destek	1.Direnç	2.Direnç	1 Ay Ort.Hac.(Adet) / Son	Fark
THYAO	309.75	29.23	308.17	304.50	299.50	313.50	317.00	25.7 mn / 38.9 mn	▲ 51%



Bugün hareketlenmesi muhtemel hisseler ↑ TCELL



Kodu	Son	Yab. %	Pivot	1.Destek	2.Destek	1.Direnç	2.Direnç	1 Ay Ort.Hac.(Adet) / Son	Fark
TCELL	106.20	66.02	105.83	105.00	104.00	107.00	107.50	28.0 mn / 24.4 mn	▼ -13%

## Şirketler Teknik Analiz Görünümü – BIST 30 Seviyeler

Kodu	Son	1G Değ.	Yab. %	3A Ort.H	Pivot	1.Destek	2.Destek	1.Direnç	2.Direnç
AEFES	163.10	0.06%	41.09	35.1 mn\$	163.43	162.00	161.00	164.50	166.00
AKBNK	68.15	-2.08%	52.85	146.2 mn\$	68.55	67.20	66.25	69.50	70.85
ALARK	89.75	-0.11%	10.97	11.0 mn\$	89.98	89.25	88.80	90.45	91.20
ASELS	84.05	2.50%	33.37	60.6 mn\$	83.27	82.35	80.60	85.00	85.90
ASTOR	123.90	0.41%	28.30	40.1 mn\$	123.73	123.00	122.00	124.50	125.50
BIMAS	515.00	-1.25%	50.21	64.5 mn\$	518.50	510.00	505.00	523.50	532.00
EKGYO	14.49	-2.23%	21.02	75.7 mn\$	14.58	14.25	14.00	14.80	15.15
ENKAI	50.60	0.70%	32.78	19.8 mn\$	50.70	50.20	49.80	51.10	51.60
EREGL	22.68	0.27%	15.36	107.8 mn\$	22.74	22.60	22.50	22.85	23.00
FROTO	956.00	3.07%	33.71	30.7 mn\$	946.33	934.50	913.50	967.50	979.50
GARAN	133.50	-3.12%	9.29	81.8 mn\$	135.23	131.50	129.00	137.50	141.50
HEKTS	3.85	0.00%	9.32	21.2 mn\$	3.86	3.81	3.77	3.90	3.95
ISCTR	14.51	-2.16%	28.56	180.8 mn\$	14.64	14.40	14.25	14.75	15.05
KCHOL	180.30	1.75%	51.84	104.8 mn\$	180.00	178.50	176.50	182.00	183.50
KONTR	36.86	0.33%	8.82	18.4 mn\$	36.89	36.55	36.20	37.25	37.60
KOZAL	24.34	1.00%	21.32	50.7 mn\$	24.39	24.05	23.75	24.65	25.00
KRDMD	26.36	1.00%	11.63	39.1 mn\$	26.37	26.15	26.00	26.55	26.75
MGROS	558.00	-1.67%	31.68	22.5 mn\$	561.83	553.50	549.50	566.00	574.50
PETKM	17.89	0.39%	8.69	27.1 mn\$	17.96	17.80	17.70	18.05	18.25
PGSUS	231.20	1.40%	31.66	56.2 mn\$	229.77	227.50	224.50	233.00	235.50
SAHOL	102.60	0.49%	41.75	46.4 mn\$	102.43	101.50	100.00	103.50	104.50
SASA	3.87	0.26%	7.63	59.6 mn\$	3.89	3.84	3.81	3.92	3.97
SISE	39.16	0.31%	13.37	41.0 mn\$	39.27	38.95	38.75	39.50	39.80
TCELL	106.20	1.14%	66.02	65.1 mn\$	105.83	105.00	104.00	107.00	107.50
THYAO	309.75	1.47%	29.23	221.8 mn\$	308.17	304.50	299.50	313.50	317.00
TOASO	215.80	-1.01%	26.23	33.2 mn\$	216.97	214.00	212.00	219.00	222.00
TTKOM	49.02	3.72%	28.05	31.0 mn\$	48.58	47.75	46.45	49.85	50.70
TUPRS	143.60	-0.62%	28.60	68.3 mn\$	143.93	142.50	141.50	145.00	146.00
ULKER	117.90	2.34%	70.07	22.9 mn\$	118.03	116.50	115.00	119.50	121.00
YKBNK	33.00	-0.96%	35.10	165.1 mn\$	33.01	32.45	31.90	33.55	34.15



# Kısa Vadeli İşlem Önerilerinin Perf./ Raporlar / Tarihi Zirveler

Tarih sıralamasına göre son 10 tane işlem önerimiz ve performansları aşağıdaki tabloda gösterilmektedir.

	Öneri	Oneri Tarihi	AL	SAT	Acilis	Hedef	Hedef	Stop	Stop	Kapanis	Kapanış	Getiri/	Gün	Öneri Durumu
					Fiyat (₺)	Fiyat (TL)	%	Fiyat (₺)	%	Fiyat (₺)	Tarih	Zarar	Sayısı	
Kısa Vadeli İşlem Önerileri	Hisse	23/01/2025	KRDMD		26.42	27.02	2.3%	26.18	-0.9%					Açık
	Hisse	22/01/2025	VAKBN		26.44	27.06	2.3%	26.14	-1.1%	26.14	23/01/2025	-1.1%	1	Kapalı
	Hisse	23/01/2025	CIMSA		51.80	53.00	2.3%	51.25	-1.1%	53.00	23/01/2025	2.3%	0	Kapalı
	Hisse	23/01/2025	PETKM		17.97	18.38	2.3%	17.76	-1.2%					Açık
	Hisse	23/01/2025	KCHOL		179.10	183.10	2.2%	177.4	-0.9%					Açık
	Hisse	23/01/2025	ENKAI		51.00	52.15	2.3%	50.4	-1.2%					Açık
	Hisse	23/01/2025	SISE		39.44	40.32	2.2%	38.94	-1.3%					Açık
	Hisse	23/01/2025	TTKOM		48.74	49.84	2.3%	48.28	-0.9%					Açık
	Hisse	23/01/2025	THYAO		309.50	316.50	2.3%	306.75	-0.9%					Açık
	Hisse	23/01/2025	PGSUS		229.10	234.20	2.2%	226.9	-1.0%					Açık
Orta Vadeli İşlem Önerileri	Hisse	02/01/2025	SAHOL		97.45	112.10	15.0%	92.6	-5.0%					Açık
	Hisse	03/01/2025	ASTOR		120.00	138.10	15.1%	114.4	-4.7%					Açık
	Hisse	03/01/2025	KCHOL		186.60	214.70	15.1%	177.4	-4.9%	177.40	15/01/2025	-4.9%	12	Kapalı
	Hisse	06/01/2025	SELEC		83.25	95.80	15.1%	79.15	-4.9%	79.15	13/01/2025	-4.9%	7	Kapalı
	Hisse	07/01/2025	TCELL		97.90	112.60	15.0%	93.05	-5.0%					Açık
	Hisse	07/01/2025	ASELS		77.30	88.95	15.1%	73.5	-4.9%					Açık
	Hisse	08/01/2025	BIMAS		532.00	612.50	15.1%	506	-4.9%	506.00	15/01/2025	-4.9%	7	Kapalı
	Hisse	14/01/2025	TUPRS		146.10	168.10	15.1%	138.9	-4.9%					Açık
	Hisse	16/01/2025	CCOLA		59.60	68.50	14.9%	56.6	-5.0%					Açık
	Hisse	20/01/2025	TSKB		13.56	15.61	15.1%	12.89	-4.9%					Açık

## Zirve Kapanışı Yapan BIST Hisseleri

AKCNS	AKFIS	ASELS	CIMSA	DCTTR	DOCO	EFORC	FZLGY	GEDZA	GLRMK
GLYHO	GRTHO	ISKPL	NATEN	PASEU	PEHOL	RALYH	RAYSG	TERA	ULUFA
YAPRK									

Tüm önerilerimize eşzamanlı olarak ulaşmak isteyenler Trademaster Mobile uygulamasında yer alan «Bildirimler» sekmesinde yer alan bildirimleri takip edebilirler.

[İş Yatırım TradeMaster Mobil - Android Apps on Google Play](#)

[TradeMaster Mobile App Store'da \(apple.com\)](#)

## Bugün hareketlenmesi muhtemel hisseler

Kodu	Son	Pivot	1.Destek	2.Destek	1.Direnc	2.Direnc
THYAO	309.75	308.17	304.50	299.50	313.50	317.00
TCELL	106.20	105.83	105.00	104.00	107.00	107.50

\*Tarihi yüksek seviyelerdeki hisseler, long yönde değerlendirilmelidir. Bu hisseler geçtiğimiz günlerde de tarihi zirve yapmış veya ilk kez tarihi zirve yapıyor olabilir. Bu hisseleri elinde tutan hiçbir yatırımcı TL bazında zararda değildir. Fiyat grafiğinin (TL grafikler) sol tarafında mevcut fiyattan yüksek fiyatta maliyeti olan yatırımcı yoktur. Dolayısıyla yükselen fiyatlar, zararda olan yatırımcıların satışlarıyla karşılaşmaz, sadece kar realizasyonu yapan yatırımcılar olabilir. Bu bağlamda yükselen bir stop fiyatıyla bu kağıtlarda yatırımcı olmak çok uygun bir risk/kazanç oranı sunmaktadır.

**Öneri bilgilendirmesi:**

İş Yatırım Menkul Değerler A.Ş.'nin (İş Yatırım) BIST'te halka açık şirketler için AL, TUT ve SAT yönündeki önerileri BIST-100 endeksinin (endeks) beklenen getirisine göre değerlendirilmektedir. Tüm bu öneriler İş Yatırım Araştırma Bölümü analistleri tarafından şirketlerin ileride elde edeceği tahmin edilen karları, nakit akımları ve bilançolarına göre bağımsız olarak değerlendirilir. Ek olarak, analistler koşulların elverişsiz olduğu veya doğru değerlendirme yapmanın mümkün olmadığı durumlarda bazı hisse senetleri için geçici olarak GÖZDEN GEÇİRİLİYOR önerisi verebilirler. Münferit her şirket için yatırım önerisi sırasıyla belirtilen şu kriterlere göre değerlendirilir;

İş Yatırım Hisse senedi tavsiye metodolojisi:

Artış Potansiyeli > %25 : AL

%10 < Artış Potansiyeli < %25 :TUT

Artış Potansiyeli < %10 : SAT

Her sınır değeri için analist +/- %5 kanaat kullanabilmektedir.

Burada yer alan bilgiler İş Yatırım Menkul Değerler A.Ş. tarafından bilgilendirme amacı ile hazırlanmıştır. Yatırım bilgi, yorum ve tavsiyeleri yatırım danışmanlığı kapsamında değildir. Yatırım danışmanlığı hizmeti; aracı kurumlar, portföy yönetim şirketleri, mevduat kabul etmeyen bankalar ile müşteri arasında imzalanacak yatırım danışmanlığı sözleşmesi çerçevesinde sunulmaktadır. Burada yer alan yorum ve tavsiyeler, yorum ve tavsiyede bulunanların kişisel görüşlerine dayanmaktadır. Herhangi bir yatırım aracının alım-satım önerisi ya da getiri vaadi olarak yorumlanmamalıdır. Bu görüşler mali durumunuz ile risk ve getiri tercihlerinize uygun olmayabilir. Bu nedenle, sadece burada yer alan bilgilere dayanarak yatırım kararı verilmesi beklentilerinize uygun sonuçlar doğurmayabilir.

Burada yer alan fiyatlar, veriler ve bilgilerin tam ve doğru olduğu garanti edilemez; içerik, haber verilmeksizin değiştirilebilir. Tüm veriler, İş Yatırım Menkul Değerler A.Ş. tarafından güvenilir olduğuna inanılan kaynaklardan alınmıştır. Bu kaynakların kullanılması nedeni ile ortaya çıkabilecek hatalardan İş Yatırım Menkul Değerler A.Ş. sorumlu değildir.

Bu içeriğe ilişkin tüm telif hakları İş Yatırım Menkul Değerler A.Ş.'ye aittir. Bu içerik, açık iznimiz olmaksızın başkaları tarafından herhangi bir amaçla, kısmen veya tamamen çoğaltılamaz, dağıtılamaz, yayımlanamaz veya değiştirilemez.

# Teşekkürler

