

# Teknik Görünüm Raporu

23.01.2025

Araştırma Müdürlüğü

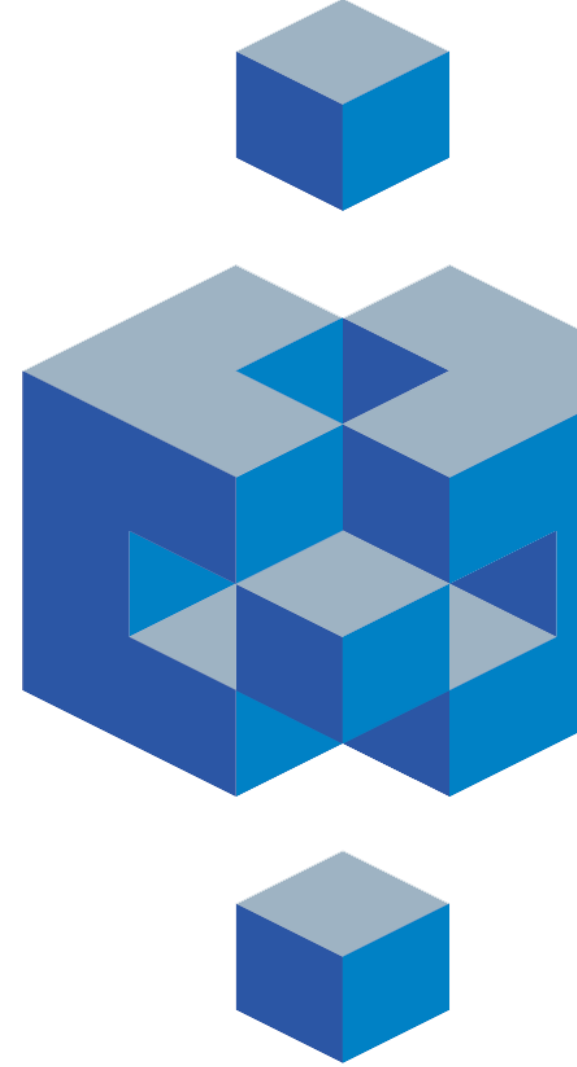

# BIST 100 Teknik Analiz Görünümü



Kodu	Son Fiyat	1 GünΔ	Pivot	1. Destek	2. Destek	1. Direnç	2. Direnç
BIST-100	10,105.37	1.06%	10,070	10,019	9,933	10,157	10,208
BIST-30	11,204.16	1.29%	11,161	11,097	10,990	11,268	11,332
BIST-50	8,961.48	1.21%	8,927	8,879	8,797	9,009	9,056

## Vadeli Endeks Kontratı Teknik Analiz Görünümü

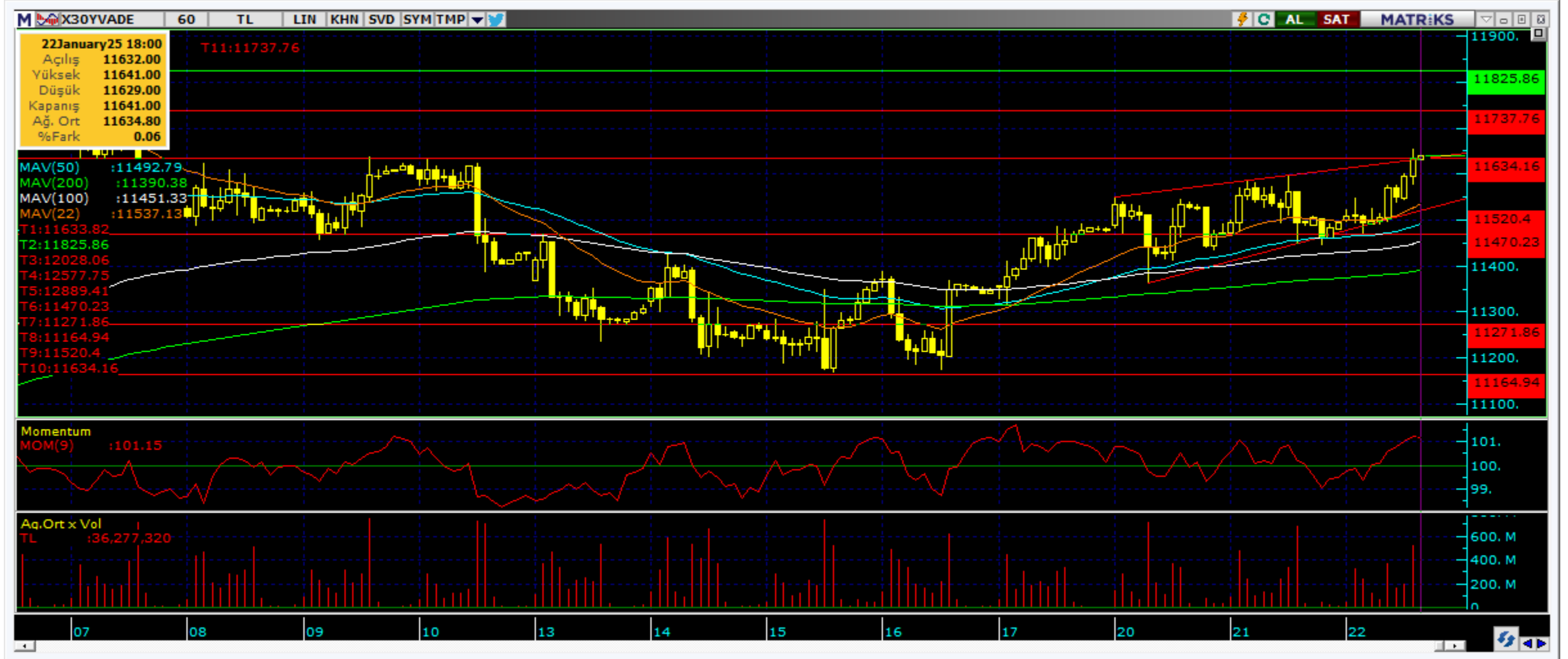

### Destek Direnç Seviyeleri ve Pivot Değeri

Kodu	Son Fiyat	1 GünΔ	Pivot	1.Destek	2.Destek	1.Direnç	2.Direnç
F_XU0300225	11,641.00	1.25%	11,589	11,523	11,406	11,706	11,772
F_XU0300425	12,170.00	0.97%	12,123	12,067	11,963	12,227	12,283
F_XU0300625	12,728.00	0.78%	12,686	12,643	12,559	12,770	12,813

## Vadeli Döviz Kontratı Teknik Analiz Görünümü



Destek Direnç Seviyeleri ve Pivot Değeri

Kodu	Son Fiyat	1 GünΔ	Pivot	1.Destek	2.Destek	1.Direnç	2.Direnç
F_USDTRY0125	35.8950	-0.09%	35.9057	35.8733	35.8517	35.9273	35.9597
F_USDTRY0225	36.8400	-0.09%	36.8410	36.8120	36.7840	36.8690	36.8980
F_USDTRY0325	37.7600	-0.06%	37.7743	37.7297	37.6993	37.8047	37.8493

## Piyasa Görünümü

XUTUM Hisse Senetleri Piyasası Alış Satış Rakamları					
Araç Kurum		Net(mnTL)	Araç Kurum		Net(mnTL)
22/01/2025	Bank of America Yat.İ	3777.0	İş Yatırım	-1004.3	
	Yapi Kredi Yat.	804.7	Garanti BBVA	-937.3	
	Gedik Yatirim	641.1	Info Yatirim	-876.1	
	TEB Yatirim	534.9	Ziraat Yat.	-425.3	
	Ak Yatirim	474.5	Ata Yatirim	-405.5	
Araç Kurum		Net(mnTL)	Araç Kurum		Net(mnTL)
Yılıçi	Bank of America Yat.İ	14080.6	Ak Yatirim	-7105.8	
	Global Menkul	4053.9	HSBC Yatirim	-5940.6	
	QNB Finans	2433.1	Info Yatirim	-5200.5	
	Vakif Yat.	2419.3	TEB Yatirim	-2679.4	
Gedik Yatirim	1634.7	Garanti BBVA	-2484.8		

## BIST100 -1 Ay Ort.Hac. Göre Hacim Artışı Olan Hisseler (Adet)

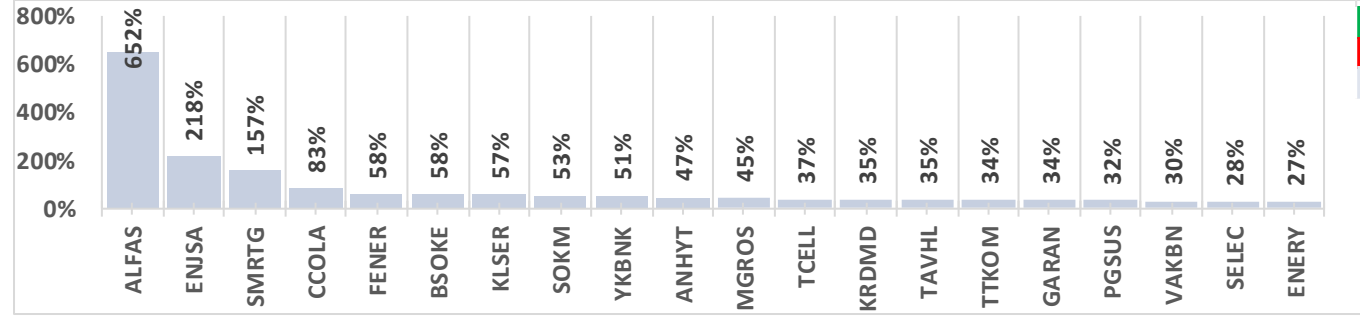

BIST-TUM Fiyatlar	
Artan	278
Azalan	270
Aynı	32

Şubat Vadeli Endeks Kontratı Alış Satış Rakamları					
Araç Kurum		Net(mn Lot)	Araç Kurum		Net(mn Lot)
22/01/2025	HSBC Yatirim	10,139	Yat.Finansman	-2,268	
	İş Yatırım	3,976	Yapi Kredi	-2,035	
	Strateji Men.	2,699	Deniz Yatirim	-2,003	
	Bofa	1,964	Ziraat Yat.	-1,675	
	Global Menkul	260	QNB Finans	-1,535	
Araç Kurum		Net(mn Lot)	Araç Kurum		Net(mn Lot)
Oca-Oca	Deniz Yatirim	19,039	Gedik Yatirim	-14,910	
	Teb Yatirim	18,643	QNB Finans	-11,577	
	HSBC Yatirim	14,351	Bofa	-11,465	
	İş Yatırım	14,247	İnfo	-11,125	
Garanti BBVA	6,029	Ziraat Yat.	-10,991		

## Endeks Sözleşmesi Açık Pozisyon Sayıları

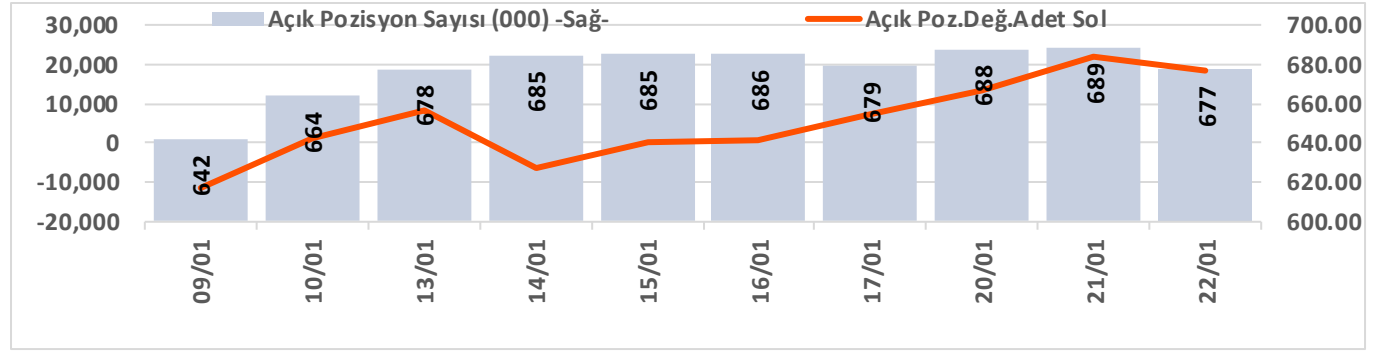

Ocak Vadeli USDTRY Kontratı Alış Satış Rakamları					
Araç Kurum		Net(mn Lot)	Araç Kurum		Net(mn Lot)
22/01/2025	İş Yatırım	107,546	QNB Bank	-100,000	
	Bofa	19,015	Akbank	-42,750	
	Ak Yatirim	10,038	İşbank	-20,000	
	Yapi Kredi Bank	10,000	Yapi Kredi Yat.	-1,509	
	Seker Yatirim	6,000	Global Menkul	-200	
Araç Kurum		Net(mn Lot)	Araç Kurum		Net(mn Lot)
Oca-Oca	Yapi Kredi Bank	92,425	İş Yatırım	-95,779	
	Burgan Yatirim	50,124	Bofa	-63,800	
	Global Menkul	41,289	Teb Yatirim	-62,442	
	Gedik Yatirim	24,034	Garanti BBVA	-20,025	

## Döviz Sözleşmesi Açık Pozisyon Sayıları

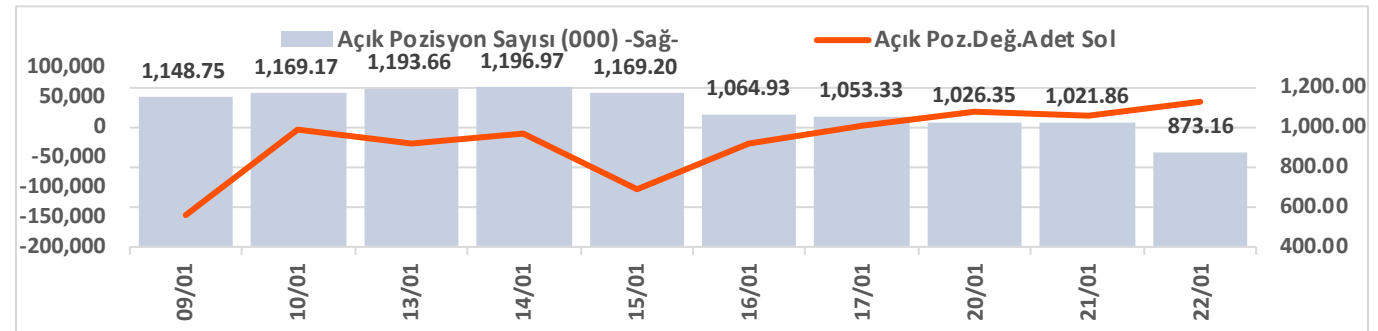

## Şirketler Teknik Analiz Görünümü – Garanti Bankası



Kodu	Son	1G Değ.	Yab. %	3A Ort.H	Pivot	1.Destek	2.Destek	1.Direnç	2.Direnç
GARAN	137.80	2.99%	9.33	80.5 mn\$	136.63	135.50	133.00	139.00	140.00

## Şirketler Teknik Analiz Görünümü – Türk Hava Yolları



Kodu	Son	1G Değ.	Yab. %	3A Ort.H	Pivot	1.Destek	2.Destek	1.Direnç	2.Direnç
THYAO	305.25	1.33%	29.53	219.6 mn\$	303.83	302.00	298.50	307.00	309.00

## Şirketler Teknik Analiz Görünümü – İş Bankası



Kodu	Son	1G Değ.	Yab. %	3A Ort.H	Pivot	1.Destek	2.Destek	1.Direnç	2.Direnç
ISCTR	14.83	1.44%	28.24	180.2 mn\$	14.76	14.70	14.55	14.90	15.00



## Şirketler Teknik Analiz Görünümü – Akbank



Kodu	Son	1G Değ.	Yab. %	3A Ort.H	Pivot	1.Destek	2.Destek	1.Direnç	2.Direnç
AKBNK	69.60	1.53%	52.50	145.2 mn\$	69.22	68.75	67.85	70.10	70.55

# Şirketler Teknik Analiz Görünümü – Yapı Kredi Bankası



Kodu	Son	1G Değ.	Yab. %	3A Ort.H	Pivot	1.Destek	2.Destek	1.Direnç	2.Direnç
YKBNK	33.32	2.27%	34.47	163.0 mn\$	33.08	32.75	32.20	33.65	33.95

# Şirketler Teknik Analiz Görünümü – Vakıfbank



Kodu	Son	1G Değ.	Yab. %	3A Ort.H	Pivot	1.Destek	2.Destek	1.Direnc	2.Direnc
VAKBN	26.54	0.45%	1.90	18.2 mn\$	26.49	26.25	25.95	26.80	27.05

# Şirketler Teknik Analiz Görünümü – Halkbank



Kodu	Son	1G Değ.	Yab. %	3A Ort.H	Pivot	1.Destek	2.Destek	1.Direnç	2.Direnç
HALKB	18.81	-0.21%	1.34	21.2 mn\$	18.78	18.65	18.50	18.95	19.05

# Şirketler Teknik Analiz Görünümü – Emlak Konut GYO



Kodu	Son	1G Değ.	Yab. %	3A Ort.H	Pivot	1.Destek	2.Destek	1.Direnç	2.Direnç
EKGYO	14.82	0.61%	21.76	74.7 mn\$	14.77	14.65	14.50	14.95	15.05



# Şirketler Teknik Analiz Görünümü – Turkcell İletişim



Kodu	Son	1G Değ.	Yab. %	3A Ort.H	Pivot	1.Destek	2.Destek	1.Direnç	2.Direnç
TCELL	105.00	2.94%	65.72	64.5 mn\$	104.23	102.50	99.55	107.00	109.00

## Şirketler Teknik Analiz Görünümü – Şişecam



Kodu	Son	1G Değ.	Yab. %	3A Ort.H	Pivot	1.Destek	2.Destek	1.Direnç	2.Direnç
SISE	39.04	0.26%	13.68	40.6 mn\$	38.97	38.80	38.55	39.25	39.40



# Şirketler Teknik Analiz Görünümü – Koç Holding



Kodu	Son	1G Değ.	Yab. %	3A Ort.H	Pivot	1.Destek	2.Destek	1.Direnç	2.Direnç
KCHOL	177.20	1.14%	51.66	103.1 mn\$	176.37	175.00	173.50	178.50	179.50



## Şirketler Teknik Analiz Görünümü – Anadolu Grubu Holding



Kodu	Son	1G Değ.	Yab. %	3A Ort.H	Pivot	1.Destek	2.Destek	1.Direnç	2.Direnç
AGHOL	314.25	1.21%	22.18	7.7 mn\$	313.50	307.00	300.00	320.50	327.00

## Şirketler Teknik Analiz Görünümü – Arçelik



Kodu	Son	1G Değ.	Yab. %	3A Ort.H	Pivot	1.Destek	2.Destek	1.Direnç	2.Direnç
ARCLK	126.60	0.48%	14.88	8.1 mn\$	126.30	125.50	124.00	127.50	128.50

# Şirketler Teknik Analiz Görünümü – Alarko Holding



Kodu	Son	1G Değ.	Yab. %	3A Ort.H	Pivot	1.Destek	2.Destek	1.Direnç	2.Direnç
ALARK	89.85	2.04%	11.10	10.9 mn\$	89.22	88.45	87.00	90.65	91.40

# Şirketler Teknik Analiz Görünümü – Sabancı Holding



Kodu	Son	1G Değ.	Yab. %	3A Ort.H	Pivot	1.Destek	2.Destek	1.Direnç	2.Direnç
SAHOL	102.10	2.36%	41.78	46.1 mn\$	101.38	100.50	98.85	103.00	104.00



# Şirketler Teknik Analiz Görünümü – Mavi Giyim



Kodu	Son	1G Değ.	Yab. %	3A Ort.H	Pivot	1.Destek	2.Destek	1.Direnç	2.Direnç
MAVI	73.05	-0.41%	42.29	11.9 mn\$	73.20	72.10	71.15	74.15	75.25

# Şirketler Teknik Analiz Görünümü – Şok Market



Kodu	Son	1G Değ.	Yab. %	3A Ort.H	Pivot	1.Destek	2.Destek	1.Direnç	2.Direnç
SOKM	39.86	1.79%	35.24	8.5 mn\$	39.63	39.25	38.65	40.25	40.60



# Şirketler Teknik Analiz Görünümü – Doğan Holding



Kodu	Son	1G Değ.	Yab. %	3A Ort.H	Pivot	1.Destek	2.Destek	1.Direnç	2.Direnç
DOHOL	14.33	1.13%	17.40	10.1 mn\$	14.25	14.10	13.90	14.45	14.60



Bugün hareketlenmesi muhtemel hisseler ↑ AKBNK



Kodu	Son	Yab. %	Pivot	1.Destek	2.Destek	1.Direnç	2.Direnç	1 Ay Ort.Hac.(Adet) / Son	Fark
AKBNK	69.60	52.50	69.22	68.75	67.85	70.10	70.55	88.5 mn / 106.5 mn	▲ 20%



## Bugün hareketlenmesi muhtemel hisseler ↑ THYAO



Kodu	Son	Yab. %	Pivot	1.Destek	2.Destek	1.Direnç	2.Direnç	1 Ay Ort.Hac.(Adet) / Son	Fark
THYAO	305.25	29.53	303.83	302.00	298.50	307.00	309.00	25.9 mn / 23.4 mn	▼ -10%

## Şirketler Teknik Analiz Görünümü – BIST 30 Seviyeler

Kodu	Son	1G Değ.	Yab. %	3A Ort.H	Pivot	1.Destek	2.Destek	1.Direnç	2.Direnç
AEFES	163.00	-3.15%	41.50	35.1 mn\$	164.23	161.50	160.00	166.00	168.50
AKBNK	69.60	1.53%	52.50	145.2 mn\$	69.22	68.75	67.85	70.10	70.55
ALARK	89.85	2.04%	11.10	10.9 mn\$	89.22	88.45	87.00	90.65	91.40
ASELS	82.00	1.67%	33.64	61.2 mn\$	81.38	80.75	79.55	82.60	83.25
ASTOR	123.40	1.15%	28.53	40.4 mn\$	122.63	121.50	119.50	124.50	125.50
BIMAS	521.50	0.00%	50.29	63.9 mn\$	520.00	515.50	509.50	526.00	530.50
EKGYO	14.82	0.61%	21.76	74.7 mn\$	14.77	14.65	14.50	14.95	15.05
ENKAI	50.25	0.00%	32.89	19.8 mn\$	50.21	49.90	49.50	50.60	50.90
EREGL	22.62	-0.09%	15.51	108.1 mn\$	22.67	22.50	22.40	22.75	22.95
FROTO	927.50	0.05%	33.66	30.5 mn\$	925.83	921.50	916.00	931.50	936.00
GARAN	137.80	2.99%	9.33	80.5 mn\$	136.63	135.50	133.00	139.00	140.00
HEKTS	3.85	1.85%	9.35	21.2 mn\$	3.83	3.78	3.72	3.89	3.94
ISCTR	14.83	1.44%	28.24	180.2 mn\$	14.76	14.70	14.55	14.90	15.00
KCHOL	177.20	1.14%	51.66	103.1 mn\$	176.37	175.00	173.50	178.50	179.50
KONTR	36.74	0.27%	9.04	18.5 mn\$	36.67	36.35	36.00	37.05	37.35
KOZAL	24.10	-0.25%	21.00	50.5 mn\$	24.07	23.75	23.45	24.40	24.70
KRDMD	26.10	0.38%	11.73	39.2 mn\$	25.95	25.65	25.20	26.40	26.70
MGROS	567.50	2.44%	31.58	22.5 mn\$	564.00	557.50	547.50	574.00	580.50
PETKM	17.82	0.45%	9.15	27.1 mn\$	17.78	17.70	17.55	17.90	18.00
PGSUS	228.00	3.40%	31.84	55.7 mn\$	225.43	223.00	217.50	230.50	233.00
SAHOL	102.10	2.36%	41.78	46.1 mn\$	101.38	100.50	98.85	103.00	104.00
SASA	3.86	0.26%	7.63	59.4 mn\$	3.86	3.83	3.81	3.88	3.91
SISE	39.04	0.26%	13.68	40.6 mn\$	38.97	38.80	38.55	39.25	39.40
TCELL	105.00	2.94%	65.72	64.5 mn\$	104.23	102.50	99.55	107.00	109.00
THYAO	305.25	1.33%	29.53	219.6 mn\$	303.83	302.00	298.50	307.00	309.00
TOASO	218.00	0.74%	26.34	32.8 mn\$	216.77	215.00	212.00	219.50	221.50
TTKOM	47.26	2.16%	28.17	29.8 mn\$	46.86	46.45	45.65	47.65	48.05
TUPRS	144.50	1.33%	29.06	68.1 mn\$	143.90	142.50	141.00	145.50	147.00
ULKER	115.20	0.52%	70.25	22.7 mn\$	115.10	113.50	112.00	116.50	118.00
YKBNK	33.32	2.27%	34.47	163.0 mn\$	33.08	32.75	32.20	33.65	33.95

# Kısa Vadeli İşlem Önerilerinin Perf./ Raporlar / Tarihi Zirveler

Tarih sıralamasına göre son 10 tane işlem önerimiz ve performansları aşağıdaki tabloda gösterilmektedir.

	Öneri	Oneri Tarihi	AL	SAT	Acilis	Hedef	Hedef	Stop	Stop	Kapanis	Kapanış	Getiri/ Zarar	Gün Sayısı	Öneri Durumu
					Fiyat (₺)	Fiyat (TL)	%	Fiyat (₺)	%	Fiyat (₺)	Tarih			
Kısa Vadeli İşlem Önerileri	Hisse	22/01/2025	GUBRF		279.00	285.00	2.2%	276.75	-0.8%					Açık
	Hisse	22/01/2025	KRDMD		26.10	26.66	2.1%	25.8	-1.1%	25.80	22/01/2025	-1.1%	0	Kapalı
	Hisse	22/01/2025	GARAN		135.10	138.00	2.1%	133.6	-1.1%	137.20	22/01/2025	1.6%	0	Kapalı
	Hisse	22/01/2025	TCELL		102.40	104.70	2.2%	101.3	-1.1%	104.70	22/01/2025	2.2%	0	Kapalı
	Hisse	22/01/2025	TCELL		103.90	106.20	2.2%	102.6	-1.3%	106.10	22/01/2025	2.1%	0	Kapalı
	Hisse	22/01/2025	DOHOL		14.19	14.50	2.2%	14.02	-1.2%	14.35	22/01/2025	1.1%	0	Kapalı
	Hisse	22/01/2025	TURSG		17.11	17.48	2.2%	16.95	-0.9%					Açık
	Hisse	22/01/2025	VAKBN		26.46	27.06	2.3%	26.22	-0.9%					Açık
	Hisse	22/01/2025	AKBNK		69.65	71.25	2.3%	69	-0.9%					Açık
	Hisse	22/01/2025	TKFEN		63.75	65.20	2.3%	63.15	-0.9%					Açık
Orta Vadeli İşlem Önerileri	Hisse	02/01/2025	SAHOL		97.45	112.10	15.0%	92.6	-5.0%					Açık
	Hisse	03/01/2025	ASTOR		120.00	138.10	15.1%	114.4	-4.7%					Açık
	Hisse	03/01/2025	KCHOL		186.60	214.70	15.1%	177.4	-4.9%	177.40	15/01/2025	-4.9%	12	Kapalı
	Hisse	06/01/2025	SELEC		83.25	95.80	15.1%	79.15	-4.9%	79.15	13/01/2025	-4.9%	7	Kapalı
	Hisse	07/01/2025	TCELL		97.90	112.60	15.0%	93.05	-5.0%					Açık
	Hisse	07/01/2025	ASELS		77.30	88.95	15.1%	73.5	-4.9%					Açık
	Hisse	08/01/2025	BIMAS		532.00	612.50	15.1%	506	-4.9%	506.00	15/01/2025	-4.9%	7	Kapalı
	Hisse	14/01/2025	TUPRS		146.10	168.10	15.1%	138.9	-4.9%					Açık
	Hisse	16/01/2025	COLLA		59.60	68.50	14.9%	56.6	-5.0%					Açık
	Hisse	20/01/2025	TSKB		13.56	15.61	15.1%	12.89	-4.9%					Açık

## Zirve Kapanışı Yapan BIST Hisseleri

AKCNS	ALBRK	CIMSA	DCTTR	DOCO	DYOBY	EFORC	FZLGY	GARAN	GLRMK
GRTHO	NATEN	PASEU	PEHOL	RALYH	RYGYO	TERA	TSKB	VAKBN	YAPRK

Tüm önerilerimize eşzamanlı olarak ulaşmak isteyenler Trademaster Mobile uygulamasında yer alan «Bildirimler» sekmesinde yer alan bildirimleri takip edebilirler.

[İş Yatırım TradeMaster Mobil - Android Apps on Google Play](#)

[TradeMaster Mobile App Store'da \(apple.com\)](#)

## Bugün hareketlenmesi muhtemel hisseler

Kodu	Son	Pivot	1.Destek	2.Destek	1.Direnc	2.Direnc
AKBNK	69.60	69.22	68.75	67.85	70.10	70.55
THYAO	305.25	303.83	302.00	298.50	307.00	309.00

\*Tarihi yüksek seviyelerdeki hisseler, long yönde değerlendirilmelidir. Bu hisseler geçtiğimiz günlerde de tarihi zirve yapmış veya ilk kez tarihi zirve yapıyor olabilir. Bu hisseleri elinde tutan hiçbir yatırımcı TL bazında zararda değildir. Fiyat grafiğinin (TL grafikler) sol tarafında mevcut fiyattan yüksek fiyatta maliyeti olan yatırımcı yoktur. Dolayısıyla yükselen fiyatlar, zararda olan yatırımcıların satışlarıyla karşılaşmaz, sadece kar realizasyonu yapan yatırımcılar olabilir. Bu bağlamda yükselen bir stop fiyatıyla bu kağıtlarda yatırımcı olmak çok uygun bir risk/kazanç oranı sunmaktadır.

**Öneri bilgilendirmesi:**

İş Yatırım Menkul Değerler A.Ş.'nin (İş Yatırım) BIST'te halka açık şirketler için AL, TUT ve SAT yönündeki önerileri BIST-100 endeksinin (endeks) beklenen getirisine göre değerlendirilmektedir. Tüm bu öneriler İş Yatırım Araştırma Bölümü analistleri tarafından şirketlerin ileride elde edeceği tahmin edilen karları, nakit akımları ve bilançolarına göre bağımsız olarak değerlendirilir. Ek olarak, analistler koşulların elverişsiz olduğu veya doğru değerlendirme yapmanın mümkün olmadığı durumlarda bazı hisse senetleri için geçici olarak GÖZDEN GEÇİRİLİYOR önerisi verebilirler. Münferit her şirket için yatırım önerisi sırasıyla belirtilen şu kriterlere göre değerlendirilir;

İş Yatırım Hisse senedi tavsiye metodolojisi:

Artış Potansiyeli > %25 : AL

%10 < Artış Potansiyeli < %25 :TUT

Artış Potansiyeli < %10 : SAT

Her sınır değeri için analist +/- %5 kanaat kullanabilmektedir.

Burada yer alan bilgiler İş Yatırım Menkul Değerler A.Ş. tarafından bilgilendirme amacı ile hazırlanmıştır. Yatırım bilgi, yorum ve tavsiyeleri yatırım danışmanlığı kapsamında değildir. Yatırım danışmanlığı hizmeti; aracı kurumlar, portföy yönetim şirketleri, mevduat kabul etmeyen bankalar ile müşteri arasında imzalanacak yatırım danışmanlığı sözleşmesi çerçevesinde sunulmaktadır. Burada yer alan yorum ve tavsiyeler, yorum ve tavsiyede bulunanların kişisel görüşlerine dayanmaktadır. Herhangi bir yatırım aracının alım-satım önerisi ya da getiri vaadi olarak yorumlanmamalıdır. Bu görüşler mali durumunuz ile risk ve getiri tercihlerinize uygun olmayabilir. Bu nedenle, sadece burada yer alan bilgilere dayanarak yatırım kararı verilmesi beklentilerinize uygun sonuçlar doğurmayabilir.

Burada yer alan fiyatlar, veriler ve bilgilerin tam ve doğru olduğu garanti edilemez; içerik, haber verilmeksizin değiştirilebilir. Tüm veriler, İş Yatırım Menkul Değerler A.Ş. tarafından güvenilir olduğuna inanılan kaynaklardan alınmıştır. Bu kaynakların kullanılması nedeni ile ortaya çıkabilecek hatalardan İş Yatırım Menkul Değerler A.Ş. sorumlu değildir.

Bu içeriğe ilişkin tüm telif hakları İş Yatırım Menkul Değerler A.Ş.'ye aittir. Bu içerik, açık iznimiz olmaksızın başkaları tarafından herhangi bir amaçla, kısmen veya tamamen çoğaltılamaz, dağıtılamaz, yayımlanamaz veya değiştirilemez.

# Teşekkürler

