

Teknik Görünüm Raporu

21.01.2025

Araştırma Müdürlüğü

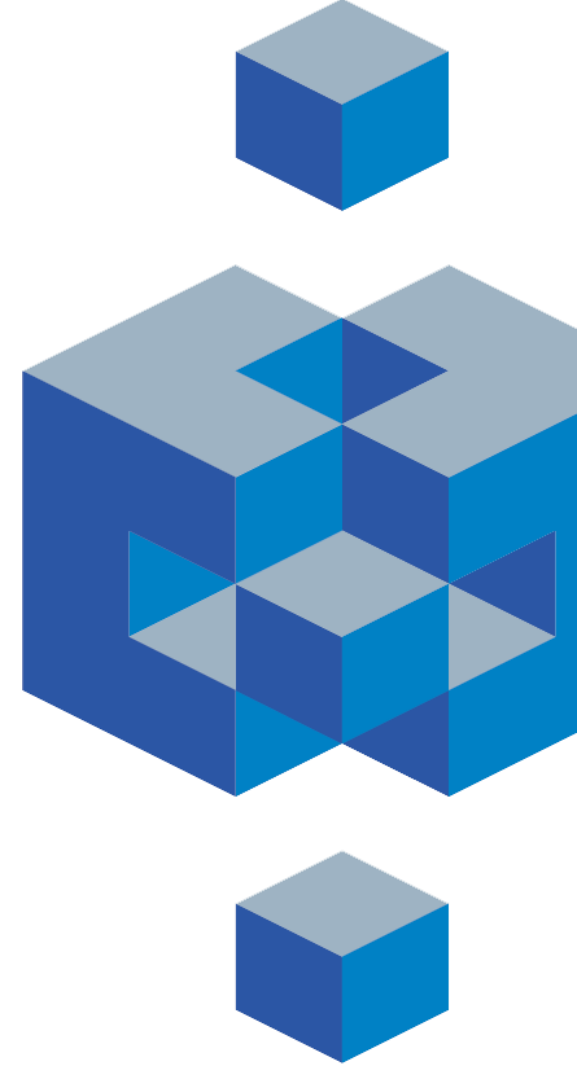

BIST 100 Teknik Analiz Görünümü



Kodu	Son Fiyat	1 GünΔ	Pivot	1. Destek	2. Destek	1. Direnç	2. Direnç
BIST-100	10,029.31	0.52%	10,001	9,952	9,875	10,078	10,126
BIST-30	11,081.45	0.62%	11,036	10,977	10,872	11,141	11,200
BIST-50	8,871.95	0.48%	8,842	8,799	8,726	8,916	8,959

Vadeli Endeks Kontratı Teknik Analiz Görünümü



Destek Direnç Seviyeleri ve Pivot Değeri

Kodu	Son Fiyat	1 GünΔ	Pivot	1.Destek	2.Destek	1.Direnç	2.Direnç
F_XU0300225	11,528.00	0.51%	11,481	11,412	11,297	11,596	11,665
F_XU0300425	12,065.00	0.42%	12,016	11,949	11,834	12,131	12,198
F_XU0300625	12,652.00	0.83%	12,621	12,567	12,481	12,707	12,761

Vadeli Döviz Kontratı Teknik Analiz Görünümü



Destek Direnç Seviyeleri ve Pivot Değeri

Kodu	Son Fiyat	1 GünΔ	Pivot	1.Destek	2.Destek	1.Direnç	2.Direnç
F_USDTRY0125	35.9050	0.06%	35.9177	35.8653	35.8257	35.9573	36.0097
F_USDTRY0225	36.8400	0.03%	36.8550	36.7850	36.7300	36.9100	36.9800
F_USDTRY0325	37.7500	0.03%	37.7807	37.6863	37.6227	37.8443	37.9387

Piyasa Görünümü

XUTUM Hisse Senetleri Piyasası Alış Satış Rakamları					
Aracı Kurum		Net(mnTL)	Aracı Kurum		Net(mnTL)
20/01/2025	Bank of America Yat.İ	567.3	Yapi Kredi Yat.	-534.2	
	Global Menkul	528.7	Yat.Finansman	-304.9	
	Tera Yatirim	197.8	A1 Capital Menkul	-269.9	
	TEB Yatirim	192.2	Meksa Yatirim	-177.2	
	Ünlü Menkul	171.9	İş Yatırım	-151.9	
Aracı Kurum		Net(mnTL)	Aracı Kurum		Net(mnTL)
Yılıçi	Bank of America Yat.İ	10934.0	Ak Yatirim	-7328.5	
	Global Menkul	3802.0	HSBC Yatirim	-6378.5	
	QNB Finans	2644.8	Info Yatirim	-3858.9	
	Vakif Yat.	2301.3	TEB Yatirim	-3770.2	
	İş Yatırım	1120.8	Garanti BBVA	-1511.2	

BIST100 -1 Ay Ort.Hac. Göre Hacim Artışı Olan Hisseler (Adet)

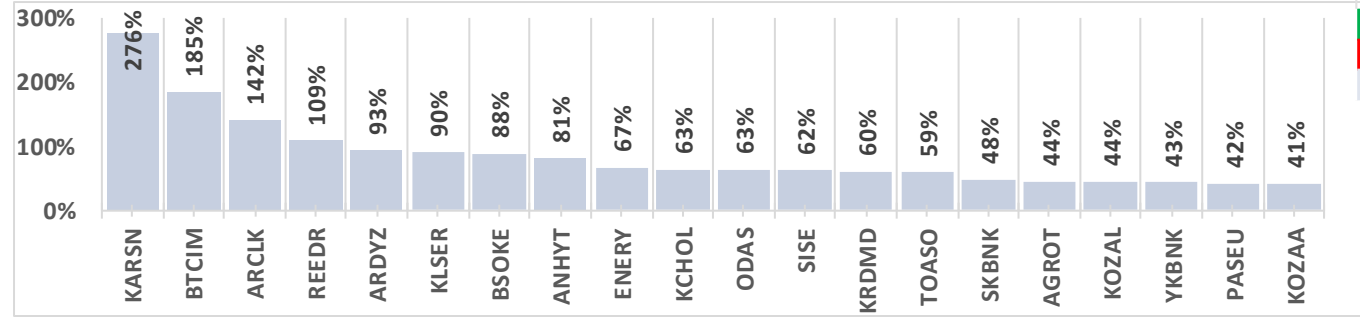

BIST-TUM Fiyatlar	
Artan	295
Azalan	249
Aynı	36

Şubat Vadeli Endeks Kontratı Alış Satış Rakamları					
Aracı Kurum		Net(mn Lot)	Aracı Kurum		Net(mn Lot)
20/01/2025	Halk Yatirim	4,408	Garanti BBVA	-4,806	
	Deniz Yatirim	2,900	Yapi Kredi	-4,479	
	Bofa	2,863	Teb Yatirim	-3,762	
	İnfo	2,352	HSBC Yatirim	-2,580	
	Unlu Menkul	2,318	İş Yatırım	-2,439	
Aracı Kurum		Net(mn Lot)	Aracı Kurum		Net(mn Lot)
Oca-Oca	Teb Yatirim	24,176	Bofa	-18,407	
	Deniz Yatirim	18,870	Gedik Yatirim	-14,240	
	İş Yatırım	8,513	İnfo	-10,297	
	Garanti BBVA	7,058	Yapi Kredi	-9,438	
Yat.Finansman	6,328	Ziraat Yat.	-8,659		

Endeks Sözleşmesi Açık Pozisyon Sayıları

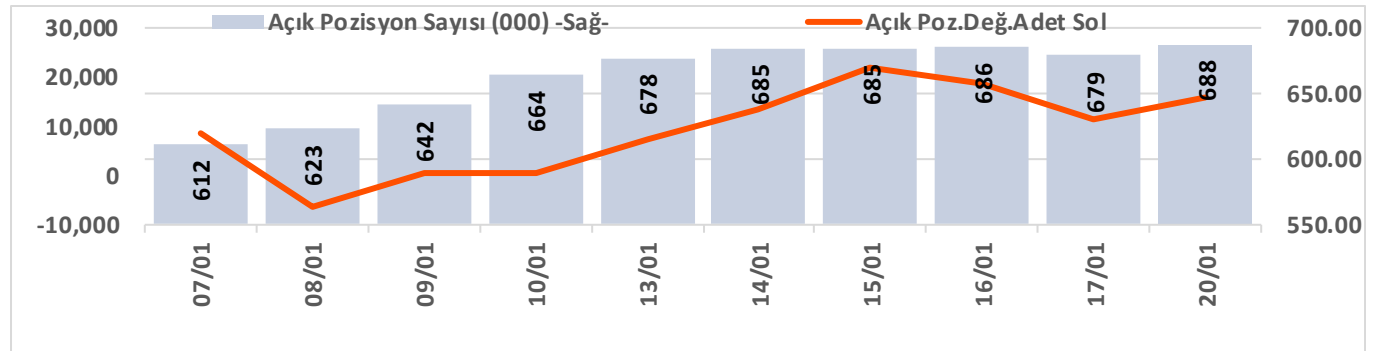

Ocak Vadeli USDTRY Kontratı Alış Satış Rakamları					
Aracı Kurum		Net(mn Lot)	Aracı Kurum		Net(mn Lot)
20/01/2025	İş Yatırım	10,401	Teb Yatirim	-23,830	
	Yat.Finansman	7,911	Burgan Yatirim	-10,000	
	Venbey	5,493	Bofa	-854	
	Ak Yatirim	4,686	Oyak Yatirim	-482	
	İnfo	1,840	Akbank	-350	
Aracı Kurum		Net(mn Lot)	Aracı Kurum		Net(mn Lot)
Oca-Oca	QNB Bank	105,921	İş Yatırım	-204,456	
	Yapi Kredi Bank	82,425	Bofa	-85,284	
	Akbank	58,596	Teb Yatirim	-66,812	
	Burgan Yatirim	53,624	Deniz Yatirim	-61,685	
	41,289	Garanti BBVA	-19,940		

Döviz Sözleşmesi Açık Pozisyon Sayıları

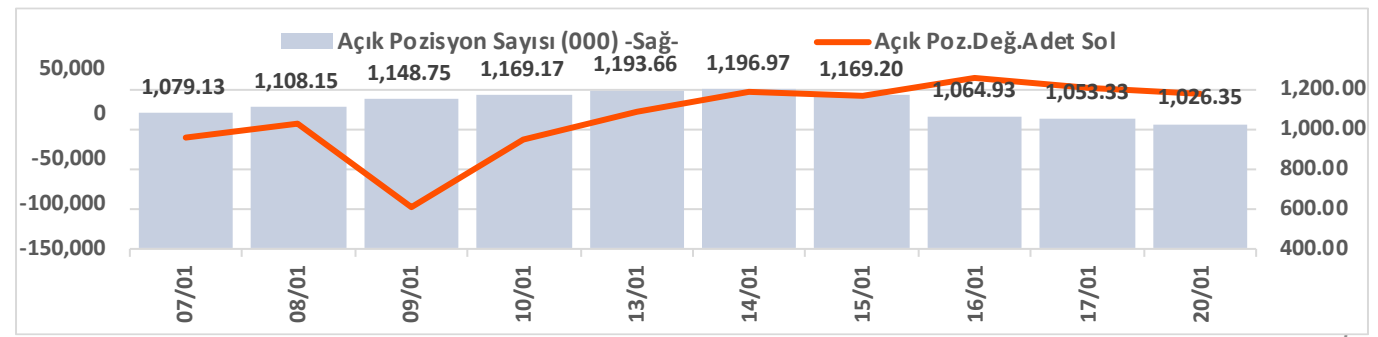

Şirketler Teknik Analiz Görünümü – Garanti Bankası



Kodu	Son	1G Değ.	Yab. %	3A Ort.H	Pivot	1.Destek	2.Destek	1.Direnç	2.Direnç
GARAN	134.00	0.90%	9.10	79.4 mn\$	133.33	131.50	129.50	135.50	137.50

Şirketler Teknik Analiz Görünümü – Türk Hava Yolları



Kodu	Son	1G Değ.	Yab. %	3A Ort.H	Pivot	1.Destek	2.Destek	1.Direnç	2.Direnç
THYAO	305.75	0.74%	29.11	220.0 mn\$	304.50	303.00	300.00	307.00	309.00



Şirketler Teknik Analiz Görünümü – İş Bankası



Kodu	Son	1G Değ.	Yab. %	3A Ort.H	Pivot	1.Destek	2.Destek	1.Direnç	2.Direnç
ISCTR	14.43	1.05%	27.71	178.5 mn\$	14.35	14.20	14.00	14.55	14.70

Şirketler Teknik Analiz Görünümü – Akbank



Kodu	Son	1G Değ.	Yab. %	3A Ort.H	Pivot	1.Destek	2.Destek	1.Direnç	2.Direnç
AKBNK	67.15	1.74%	52.25	142.8 mn\$	66.52	65.90	64.60	67.80	68.40

Şirketler Teknik Analiz Görünümü – Yapı Kredi Bankası



Kodu	Son	1G Değ.	Yab. %	3A Ort.H	Pivot	1.Destek	2.Destek	1.Direnç	2.Direnç
YKBNK	31.98	0.88%	34.33	159.3 mn\$	31.77	31.35	30.75	32.40	32.80

Şirketler Teknik Analiz Görünümü – Vakıfbank



Kodu	Son	1G Değ.	Yab. %	3A Ort.H	Pivot	1.Destek	2.Destek	1.Direnç	2.Direnç
VAKBN	25.88	1.49%	1.86	18.0 mn\$	25.62	25.20	24.50	26.30	26.70

Şirketler Teknik Analiz Görünümü – Halkbank



Kodu	Son	1G Değ.	Yab. %	3A Ort.H	Pivot	1.Destek	2.Destek	1.Direnç	2.Direnç
HALKB	18.47	2.61%	1.26	21.1 mn\$	18.27	18.10	17.70	18.65	18.85

Şirketler Teknik Analiz Görünümü – Emlak Konut GYO



Kodu	Son	1G Değ.	Yab. %	3A Ort.H	Pivot	1.Destek	2.Destek	1.Direnç	2.Direnç
EKGYO	14.88	1.57%	23.04	74.5 mn\$	14.84	14.70	14.55	15.00	15.15



Şirketler Teknik Analiz Görünümü – Turkcell İletişim



Kodu	Son	1G Değ.	Yab. %	3A Ort.H	Pivot	1.Destek	2.Destek	1.Direnç	2.Direnç
TCELL	99.70	-0.60%	65.75	63.0 mn\$	99.80	98.30	96.90	101.00	102.50

Şirketler Teknik Analiz Görünümü – Şişecam



Kodu	Son	1G Değ.	Yab. %	3A Ort.H	Pivot	1.Destek	2.Destek	1.Direnç	2.Direnç
SISE	39.42	-0.76%	14.13	40.4 mn\$	39.50	39.05	38.65	39.90	40.35

Şirketler Teknik Analiz Görünümü – Koç Holding



Kodu	Son	1G Değ.	Yab. %	3A Ort.H	Pivot	1.Destek	2.Destek	1.Direnç	2.Direnç
KCHOL	175.40	-1.52%	51.99	102.5 mn\$	176.17	173.00	170.50	178.50	182.00

Şirketler Teknik Analiz Görünümü – Anadolu Grubu Holding

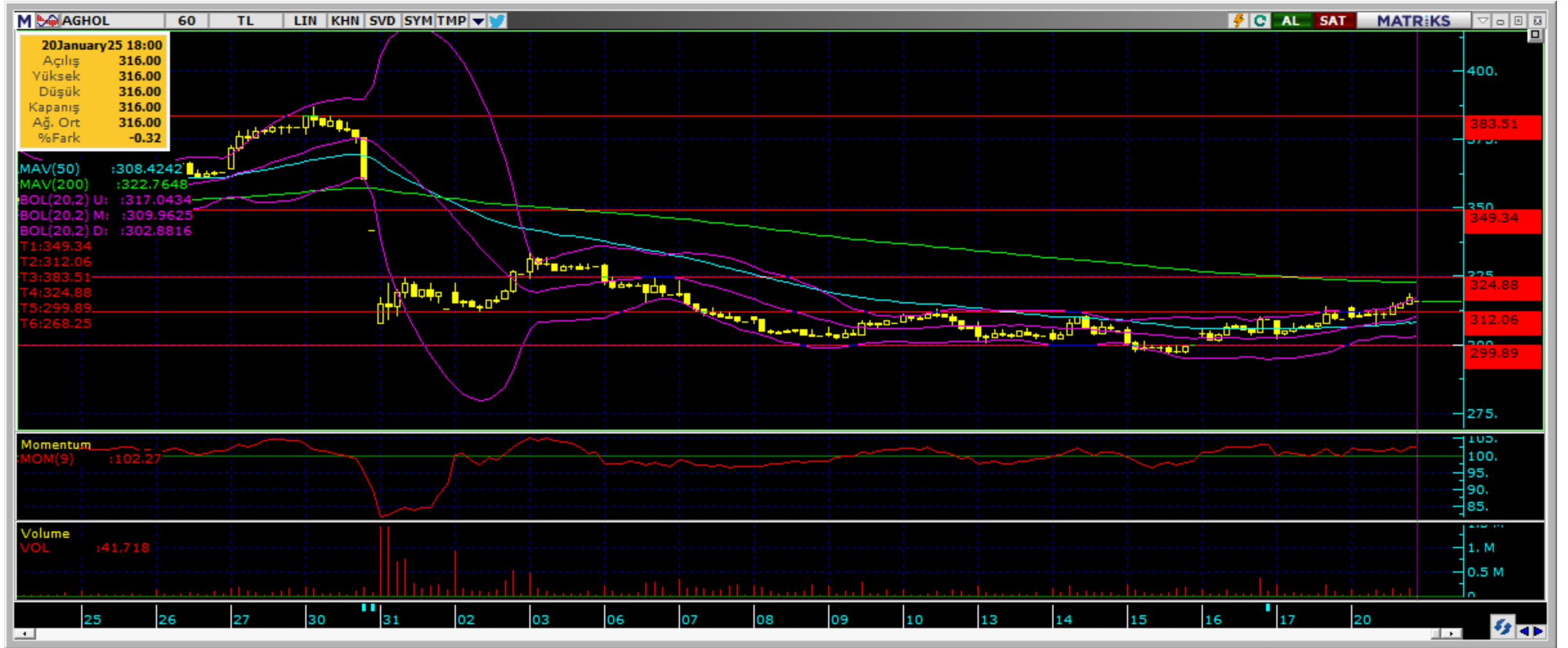

Kodu	Son	1G Değ.	Yab. %	3A Ort.H	Pivot	1.Destek	2.Destek	1.Direnç	2.Direnç
AGHOL	316.00	2.27%	22.14	7.7 mn\$	313.92	309.50	302.50	320.50	325.00

Şirketler Teknik Analiz Görünümü – Arçelik



Kodu	Son	1G Değ.	Yab. %	3A Ort.H	Pivot	1.Destek	2.Destek	1.Direnç	2.Direnç
ARCLK	127.30	-0.55%	15.39	8.1 mn\$	127.63	125.50	124.00	129.50	131.00

Şirketler Teknik Analiz Görünümü – Alarko Holding



Kodu	Son	1G Değ.	Yab. %	3A Ort.H	Pivot	1.Destek	2.Destek	1.Direnç	2.Direnç
ALARK	89.60	-1.86%	11.63	10.9 mn\$	90.23	88.60	87.65	91.20	92.85

Şirketler Teknik Analiz Görünümü – Sabancı Holding



Kodu	Son	1G Değ.	Yab. %	3A Ort.H	Pivot	1.Destek	2.Destek	1.Direnç	2.Direnç
SAHOL	100.40	0.80%	42.00	46.7 mn\$	99.83	98.75	97.15	101.50	102.50

Şirketler Teknik Analiz Görünümü – Mavi Giyim



Kodu	Son	1G Değ.	Yab. %	3A Ort.H	Pivot	1.Destek	2.Destek	1.Direnç	2.Direnç
MAVI	74.70	0.95%	42.15	11.8 mn\$	74.90	74.00	73.30	75.60	76.50

Şirketler Teknik Analiz Görünümü – Migros



Kodu	Son	1G Değ.	Yab. %	3A Ort.H	Pivot	1.Destek	2.Destek	1.Direnç	2.Direnç
MGROS	549.50	0.00%	31.61	22.4 mn\$	548.50	543.50	537.50	554.50	559.50

Şirketler Teknik Analiz Görünümü – Doğan Holding



Kodu	Son	1G Değ.	Yab. %	3A Ort.H	Pivot	1.Destek	2.Destek	1.Direnç	2.Direnç
DOHOL	14.19	-0.77%	17.89	10.2 mn\$	14.19	14.00	13.80	14.40	14.60

Bugün hareketlenmesi muhtemel hisseler ↑ BIMAS



Kodu	Son	Yab. %	Pivot	1.Destek	2.Destek	1.Direnç	2.Direnç	1 Ay Ort.Hac.(Adet) / Son	Fark
BIMAS	520.50	50.22	518.17	513.50	506.00	525.50	530.00	3.9 mn / 5.4 mn	▲ 39%

Bugün hareketlenmesi muhtemel hisseler ↑ TOASO



Kodu	Son	Yab. %	Pivot	1.Destek	2.Destek	1.Direnç	2.Direnç	1 Ay Ort.Hac.(Adet) / Son	Fark
TOASO	216.60	25.96	213.70	209.00	202.00	221.00	225.50	6.3 mn / 10.1 mn	▲ 59%

Şirketler Teknik Analiz Görünümü – BIST 30 Seviyeler

Kodu	Son	1G Değ.	Yab. %	3A Ort.H	Pivot	1.Destek	2.Destek	1.Direnç	2.Direnç
AEFES	170.60	2.96%	41.74	34.8 mn\$	168.97	166.50	162.50	173.00	175.50
AKBNK	67.15	1.74%	52.25	142.8 mn\$	66.52	65.90	64.60	67.80	68.40
ALARK	89.60	-1.86%	11.63	10.9 mn\$	90.23	88.60	87.65	91.20	92.85
ASELS	82.35	1.60%	33.56	61.5 mn\$	81.90	81.40	80.45	82.85	83.35
ASTOR	124.50	1.22%	27.46	41.1 mn\$	124.03	123.00	121.50	125.50	126.50
BIMAS	520.50	2.26%	50.22	63.9 mn\$	518.17	513.50	506.00	525.50	530.00
EKGYO	14.88	1.57%	23.04	74.5 mn\$	14.84	14.70	14.55	15.00	15.15
ENKAI	51.35	1.78%	33.21	20.0 mn\$	51.07	50.65	49.90	51.80	52.20
EREGL	22.84	-0.95%	15.56	108.8 mn\$	22.95	22.65	22.50	23.15	23.40
FROTO	923.00	0.11%	33.82	31.1 mn\$	923.83	915.00	907.50	931.50	940.50
GARAN	134.00	0.90%	9.10	79.4 mn\$	133.33	131.50	129.50	135.50	137.50
HEKTS	3.81	-0.52%	9.49	21.3 mn\$	3.82	3.77	3.72	3.87	3.92
ISCTR	14.43	1.05%	27.71	178.5 mn\$	14.35	14.20	14.00	14.55	14.70
KCHOL	175.40	-1.52%	51.99	102.5 mn\$	176.17	173.00	170.50	178.50	182.00
KONTR	37.24	0.32%	9.28	19.0 mn\$	37.43	36.65	36.10	38.00	38.75
KOZAL	24.20	4.13%	19.33	50.4 mn\$	23.97	23.55	22.90	24.60	25.05
KRDMD	25.84	-1.45%	12.84	39.0 mn\$	25.91	25.30	24.80	26.45	27.05
MGROS	549.50	0.00%	31.61	22.4 mn\$	548.50	543.50	537.50	554.50	559.50
PETKM	18.05	0.33%	8.89	27.1 mn\$	18.07	17.90	17.70	18.25	18.40
PGSUS	223.60	0.27%	30.39	55.8 mn\$	223.97	222.00	220.50	225.50	227.50
SAHOL	100.40	0.80%	42.00	46.7 mn\$	99.83	98.75	97.15	101.50	102.50
SASA	3.89	-0.51%	7.80	59.2 mn\$	3.90	3.86	3.83	3.93	3.97
SISE	39.42	-0.76%	14.13	40.4 mn\$	39.50	39.05	38.65	39.90	40.35
TCELL	99.70	-0.60%	65.75	63.0 mn\$	99.80	98.30	96.90	101.00	102.50
THYAO	305.75	0.74%	29.11	220.0 mn\$	304.50	303.00	300.00	307.00	309.00
TOASO	216.60	5.04%	25.96	32.6 mn\$	213.70	209.00	202.00	221.00	225.50
TTKOM	46.40	0.39%	27.00	29.3 mn\$	46.45	45.85	45.25	47.05	47.65
TUPRS	145.60	-1.69%	29.34	67.7 mn\$	146.90	144.00	143.00	148.50	151.00
ULKER	116.60	2.28%	69.85	22.4 mn\$	115.97	114.50	112.50	118.00	119.50
YKBNK	31.98	0.88%	34.33	159.3 mn\$	31.77	31.35	30.75	32.40	32.80

Kısa Vadeli İşlem Önerilerinin Perf./ Raporlar / Tarihi Zirveler

Tarih sıralamasına göre son 10 tane işlem önerimiz ve performansları aşağıdaki tabloda gösterilmektedir.

	Öneri	Oneri Tarihi	AL	SAT	Acilis	Hedef	Hedef	Stop	Stop	Kapanis	Kapanış	Getiri/	Gün	Öneri Durumu	
					Fiyat (₺)	Fiyat (TL)	%	Fiyat (₺)	%	Fiyat (₺)	Tarih	Zarar	Sayısı		
Kısa Vadeli İşlem Önerileri	Hisse	17/01/2025	TUPRS		148.30	151.80	2.4%	146.2	-1.4%	146.20	20/01/2025	-1.4%	3	Kapalı	
	Hisse	17/01/2025	SAHOL		99.35	101.70	2.4%	97.9	-1.5%						Açık
	Hisse	20/01/2025	ANSGR		115.50	118.00	2.2%	114.1	-1.2%						Açık
	Hisse	20/01/2025	PGSUS		223.90	228.70	2.1%	221.1	-1.3%						Açık
	Hisse	20/01/2025	TSKB		13.56	13.85	2.1%	13.39	-1.3%						Açık
	Hisse	20/01/2025	YKBNK		31.46	32.08	2.0%	31.08	-1.2%						Açık
	Hisse	20/01/2025	TOASO		215.80	220.20	2.0%	213.7	-1.0%						Açık
	Hisse	20/01/2025	INDES		7.90	8.07	2.2%	7.83	-0.9%						Açık
	Hisse	20/01/2025	ASELS		81.85	83.60	2.1%	80.9	-1.2%						Açık
	Hisse	20/01/2025	ENKAI		51.20	52.35	2.2%	50.65	-1.1%						Açık
Orta Vadeli İşlem Önerileri	Hisse	02/01/2025	SAHOL		97.45	112.10	15.0%	92.6	-5.0%						Açık
	Hisse	03/01/2025	ASTOR		120.00	138.10	15.1%	114.4	-4.7%						Açık
	Hisse	03/01/2025	KCHOL		186.60	214.70	15.1%	177.4	-4.9%	177.40	15/01/2025	-4.9%	12	Kapalı	
	Hisse	06/01/2025	SELEC		83.25	95.80	15.1%	79.15	-4.9%	79.15	13/01/2025	-4.9%	7	Kapalı	
	Hisse	07/01/2025	TCELL		97.90	112.60	15.0%	93.05	-5.0%						Açık
	Hisse	07/01/2025	ASELS		77.30	88.95	15.1%	73.5	-4.9%						Açık
	Hisse	08/01/2025	BIMAS		532.00	612.50	15.1%	506	-4.9%	506.00	15/01/2025	-4.9%	7	Kapalı	
	Hisse	14/01/2025	TUPRS		146.10	168.10	15.1%	138.9	-4.9%						Açık
	Hisse	16/01/2025	COLLA		59.60	68.50	14.9%	56.6	-5.0%						Açık
	Hisse	20/01/2025	TSKB		13.56	15.61	15.1%	12.89	-4.9%						Açık

Zirve Kapanışı Yapan BIST Hisseleri

IZFAS	LKMNH	DYOBY	ASELS	TUREX	YAPRK	EKGYO	GLCVY	GZNMİ	AVPGY
DCTTR	GLYHO	TSKB	GLRMK	İPEKE	SUNTK	VAKBN	GARAN	PASEU	TERA

Tüm önerilerimize eşzamanlı olarak ulaşmak isteyenler Trademaster Mobile uygulamasında yer alan «Bildirimler» sekmesinde yer alan bildirimleri takip edebilirler.

[İş Yatırım TradeMaster Mobil - Android Apps on Google Play](#)

[TradeMaster Mobile App Store'da \(apple.com\)](#)

Bugün hareketlenmesi muhtemel hisseler

Kodu	Son	Pivot	1.Destek	2.Destek	1.Direnc	2.Direnc
BIMAS	520.50	518.17	513.50	506.00	525.50	530.00
TOASO	216.60	213.70	209.00	202.00	221.00	225.50

*Tarihi yüksek seviyelerdeki hisseler, long yönde değerlendirilmelidir. Bu hisseler geçtiğimiz günlerde de tarihi zirve yapmış veya ilk kez tarihi zirve yapıyor olabilir. Bu hisseleri elinde tutan hiçbir yatırımcı TL bazında zararda değildir. Fiyat grafiğinin (TL grafikler) sol tarafında mevcut fiyattan yüksek fiyatta maliyeti olan yatırımcı yoktur. Dolayısıyla yükselen fiyatlar, zararda olan yatırımcıların satışlarıyla karşılaşmaz, sadece kar realizasyonu yapan yatırımcılar olabilir. Bu bağlamda yükselen bir stop fiyatıyla bu kağıtlarda yatırımcı olmak çok uygun bir risk/kazanç oranı sunmaktadır.

Öneri bilgilendirmesi:

İş Yatırım Menkul Değerler A.Ş.'nin (İş Yatırım) BIST'te halka açık şirketler için AL, TUT ve SAT yönündeki önerileri BIST-100 endeksinin (endeks) beklenen getirisine göre değerlendirilmektedir. Tüm bu öneriler İş Yatırım Araştırma Bölümü analistleri tarafından şirketlerin ileride elde edeceği tahmin edilen karları, nakit akımları ve bilançolarına göre bağımsız olarak değerlendirilir. Ek olarak, analistler koşulların elverişsiz olduğu veya doğru değerlendirme yapmanın mümkün olmadığı durumlarda bazı hisse senetleri için geçici olarak GÖZDEN GEÇİRİLİYOR önerisi verebilirler. Münferit her şirket için yatırım önerisi sırasıyla belirtilen şu kriterlere göre değerlendirilir;

İş Yatırım Hisse senedi tavsiye metodolojisi:

Artış Potansiyeli > %25 : AL

%10 < Artış Potansiyeli < %25 :TUT

Artış Potansiyeli < %10 : SAT

Her sınır değeri için analist +/- %5 kanaat kullanabilmektedir.

Burada yer alan bilgiler İş Yatırım Menkul Değerler A.Ş. tarafından bilgilendirme amacı ile hazırlanmıştır. Yatırım bilgi, yorum ve tavsiyeleri yatırım danışmanlığı kapsamında değildir. Yatırım danışmanlığı hizmeti; aracı kurumlar, portföy yönetim şirketleri, mevduat kabul etmeyen bankalar ile müşteri arasında imzalanacak yatırım danışmanlığı sözleşmesi çerçevesinde sunulmaktadır. Burada yer alan yorum ve tavsiyeler, yorum ve tavsiyede bulunanların kişisel görüşlerine dayanmaktadır. Herhangi bir yatırım aracının alım-satım önerisi ya da getiri vaadi olarak yorumlanmamalıdır. Bu görüşler mali durumunuz ile risk ve getiri tercihlerinize uygun olmayabilir. Bu nedenle, sadece burada yer alan bilgilere dayanarak yatırım kararı verilmesi beklentilerinize uygun sonuçlar doğurmayabilir.

Burada yer alan fiyatlar, veriler ve bilgilerin tam ve doğru olduğu garanti edilemez; içerik, haber verilmeksizin değiştirilebilir. Tüm veriler, İş Yatırım Menkul Değerler A.Ş. tarafından güvenilir olduğuna inanılan kaynaklardan alınmıştır. Bu kaynakların kullanılması nedeni ile ortaya çıkabilecek hatalardan İş Yatırım Menkul Değerler A.Ş. sorumlu değildir.

Bu içeriğe ilişkin tüm telif hakları İş Yatırım Menkul Değerler A.Ş.'ye aittir. Bu içerik, açık iznimiz olmaksızın başkaları tarafından herhangi bir amaçla, kısmen veya tamamen çoğaltılamaz, dağıtılamaz, yayımlanamaz veya değiştirilemez.

Teşekkürler

