

Teknik Görünüm Raporu

20.01.2025

Araştırma Müdürlüğü

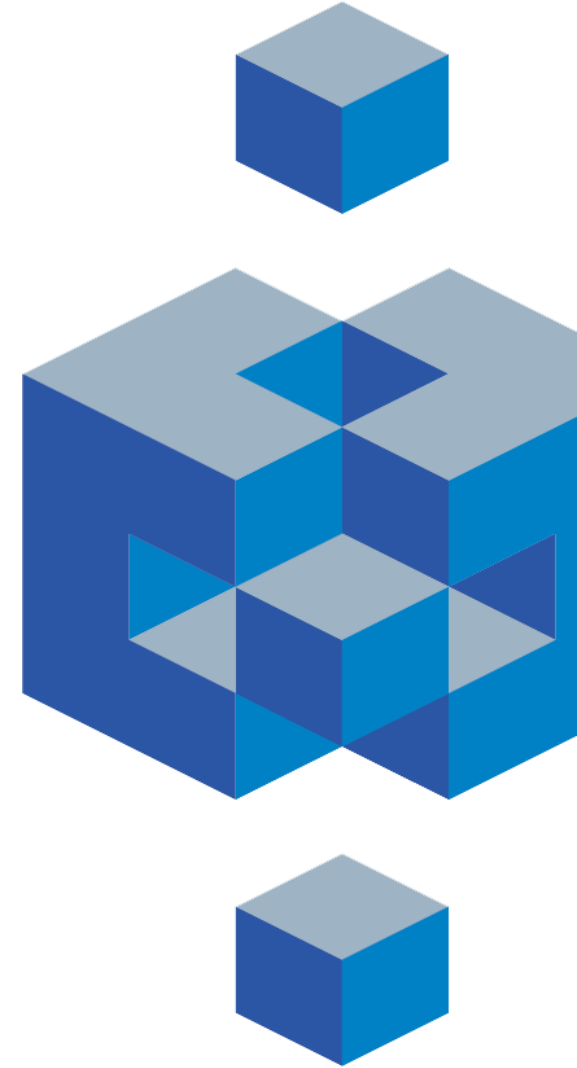

BIST 100 Teknik Analiz Görünümü



Kodu	Son Fiyat	1 GünΔ	Pivot	1.Destek	2.Destek	1.Direnç	2.Direnç
BIST-100	9,977.94	1.13%	9,940	9,890	9,802	10,028	10,078
BIST-30	11,012.82	1.29%	10,967	10,904	10,794	11,076	11,140
BIST-50	8,829.59	1.15%	8,796	8,751	8,673	8,874	8,918

Vadeli Endeks Kontratı Teknik Analiz Görünümü



Destek Direnç Seviyeleri ve Pivot Değeri

Kodu	Son Fiyat	1 GünΔ	Pivot	1.Destek	2.Destek	1.Direnç	2.Direnç
F_XU0300225	11,470.00	0.98%	11,423	11,360	11,249	11,534	11,597
F_XU0300425	12,015.00	1.06%	11,962	11,905	11,794	12,073	12,130
F_XU0300625	12,548.00	0.47%	12,549	12,490	12,432	12,607	12,666

Vadeli Döviz Kontratı Teknik Analiz Görünümü



Destek Direnç Seviyeleri ve Pivot Değeri

Kodu	Son Fiyat	1 GünΔ	Pivot	1.Destek	2.Destek	1.Direnç	2.Direnç
F_USDTRY0125	35.8850	-0.01%	35.8907	35.8603	35.8357	35.9153	35.9457
F_USDTRY0225	36.8300	-0.01%	36.8443	36.8057	36.7813	36.8687	36.9073
F_USDTRY0325	37.7400	0.04%	37.7640	37.6810	37.6220	37.8230	37.9060

Piyasa Görünümü

XUTUM Hisse Senetleri Piyasası Alış Satış Rakamları					
Aracı Kurum		Net(mnTL)	Aracı Kurum		Net(mnTL)
17/01/2025	Yat.Finansman	1620.2	İş Yatırım	-1408.5	
	Bank of America Yat.E	1131.0	Deniz Yatirim	-747.7	
	HSBC Yatirim	811.3	Garanti BBVA	-683.1	
	TEB Yatirim	806.0	QNB Finans	-640.1	
	Global Menkul	589.4	Ak Yatirim	-566.9	
Aracı Kurum		Net(mnTL)	Aracı Kurum		Net(mnTL)
Yılıçi	Bank of America Yat.E	10366.7	Ak Yatirim	-7338.1	
	Global Menkul	3273.3	HSBC Yatirim	-6289.5	
	QNB Finans	2598.9	Info Yatirim	-3969.8	
	Vakif Yat.	2331.7	TEB Yatirim	-3962.4	
	İş Yatırım	1272.7	Garanti BBVA	-1371.4	

BIST100 -1 Ay Ort.Hac. Göre Hacim Artışı Olan Hisseler (Adet)

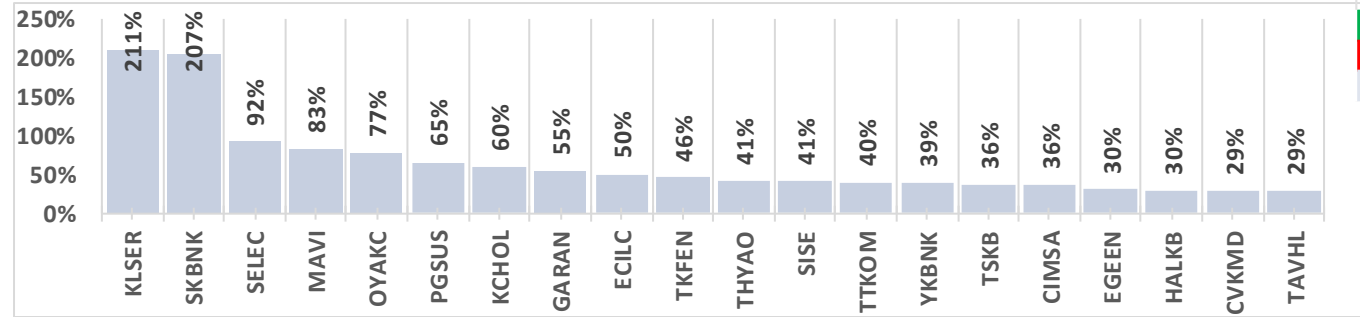

BIST-TUM Fiyatlar	
Artan	292
Azalan	257
Aynı	30

Şubat Vadeli Endeks Kontratı Alış Satış Rakamları					
Aracı Kurum		Net(mn Lot)	Aracı Kurum		Net(mn Lot)
17/01/2025	Teb Yatirim	6,092	Garanti BBVA	-4,941	
	Bofa	4,117	Ziraat Yat.	-4,352	
	Strateji Men.	3,899	Tera Yatirim Me	-3,227	
	HSBC Yatirim	2,504	Yapi Kredi	-1,980	
	A1 Capital Menk	1,714	Gedik Yatirim	-1,601	
Aracı Kurum		Net(mn Lot)	Aracı Kurum		Net(mn Lot)
Oca-Oca	Teb Yatirim	27,938	Bofa	-21,270	
	Deniz Yatirim	15,970	Gedik Yatirim	-15,176	
	Garanti BBVA	11,864	Info	-12,649	
	İş Yatırım	10,952	Ziraat Yat.	-9,547	
	Yat.Finansman	5,513	Tacirler	-8,222	

Endeks Sözleşmesi Açık Pozisyon Sayıları

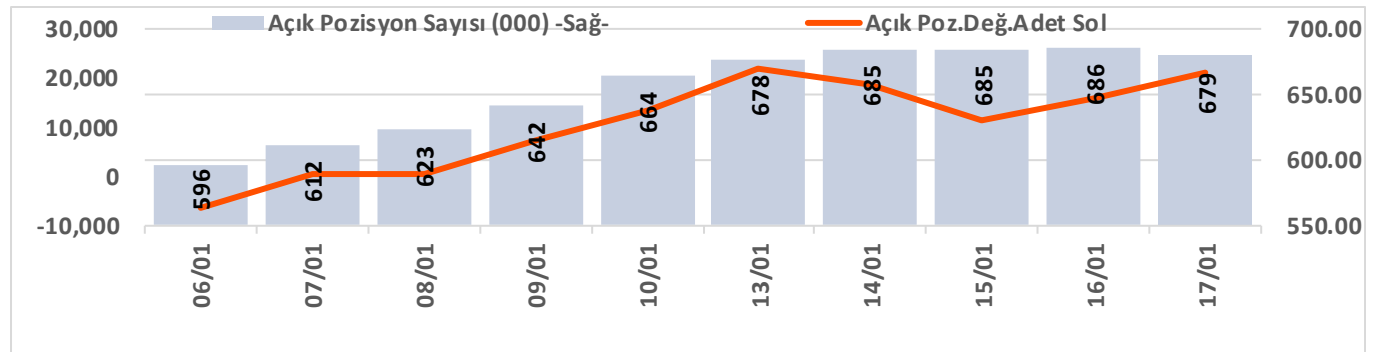

Ocak Vadeli USDTRY Kontratı Alış Satış Rakamları					
Aracı Kurum		Net(mn Lot)	Aracı Kurum		Net(mn Lot)
17/01/2025	İş Yatırım	21,758	Seker Yatirim	-10,000	
	Osmanli Yatirim	5,332	Teb Yatirim	-9,847	
	Yapi Kredi Bank	5,000	Info	-7,140	
	Phillipcapital	3,695	Bofa	-6,168	
	Yapi Kredi Yat.	2,017	Yat.Finansman	-5,436	
Aracı Kurum		Net(mn Lot)	Aracı Kurum		Net(mn Lot)
Oca-Oca	QNB Bank	105,921	İş Yatırım	-214,857	
	Yapi Kredi Bank	82,425	Bofa	-84,430	
	Burgan Yatirim	63,624	Deniz Yatirim	-61,859	
	Akbank	58,946	Teb Yatirim	-42,982	
		41,289	Garanti BBVA	-20,150	

Döviz Sözleşmesi Açık Pozisyon Sayıları

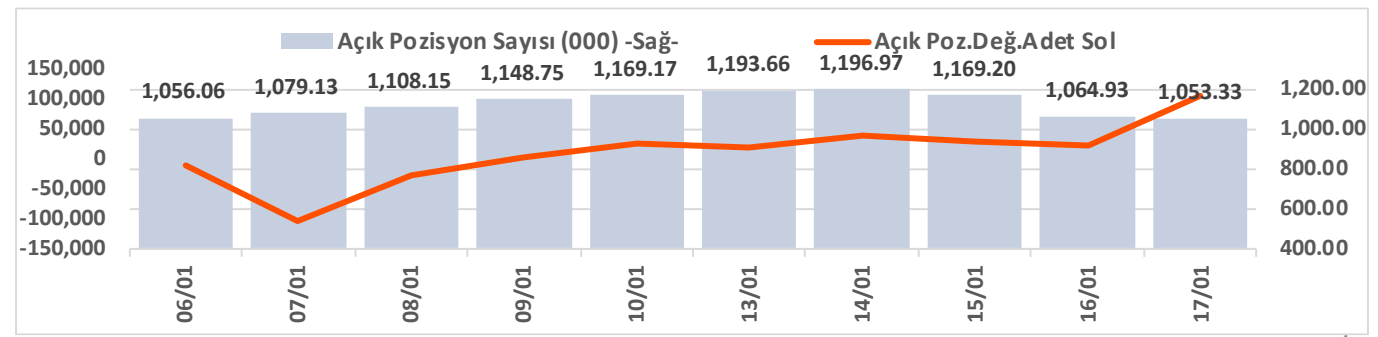

Şirketler Teknik Analiz Görünümü – Garanti Bankası



Kodu	Son	1G Değ.	Yab. %	3A Ort.H	Pivot	1.Destek	2.Destek	1.Direnç	2.Direnç
GARAN	132.80	2.31%	9.00	78.7 mn\$	131.83	130.50	128.00	134.00	135.50

Şirketler Teknik Analiz Görünümü – Türk Hava Yolları

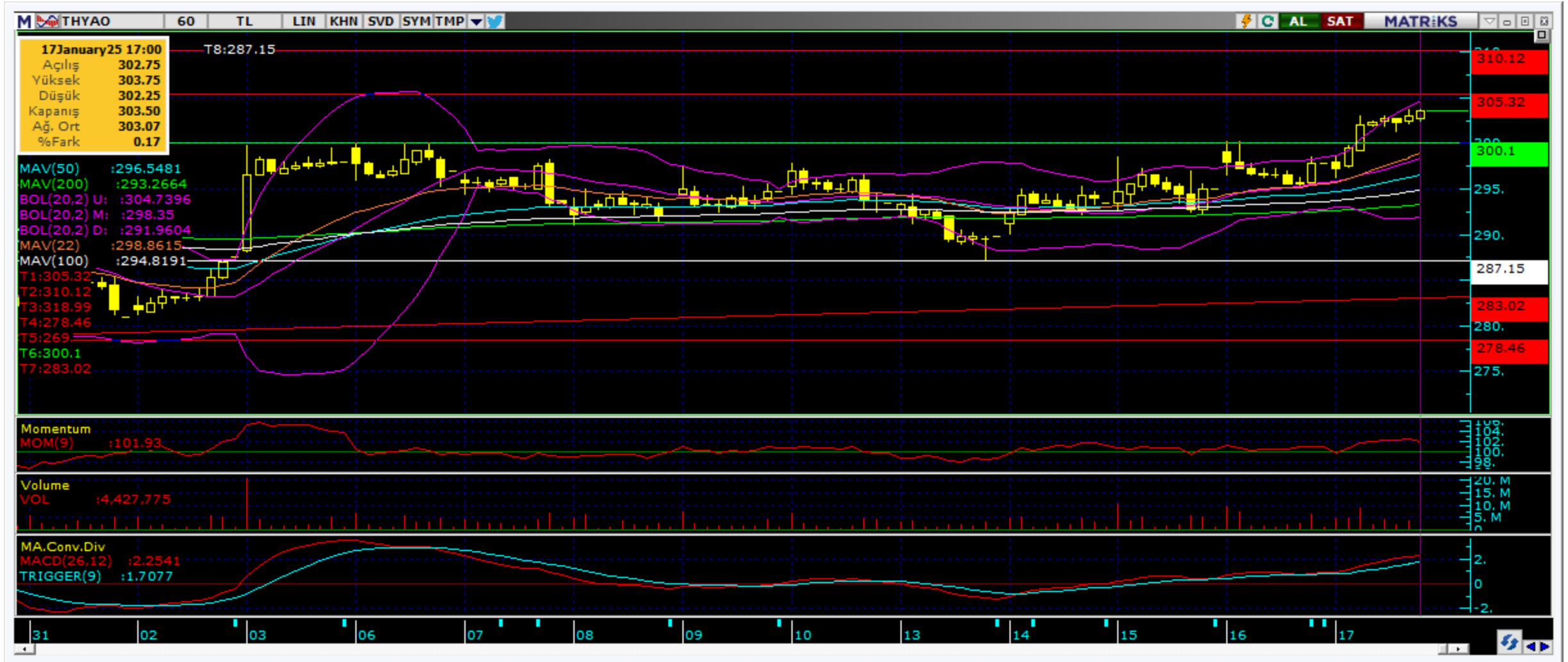

Kodu	Son	1G Değ.	Yab. %	3A Ort.H	Pivot	1.Destek	2.Destek	1.Direnç	2.Direnç
THYAO	303.50	1.93%	29.22	218.4 mn\$	301.17	298.50	293.50	306.00	308.50

Şirketler Teknik Analiz Görünümü – İş Bankası



Kodu	Son	1G Değ.	Yab. %	3A Ort.H	Pivot	1.Destek	2.Destek	1.Direnç	2.Direnç
ISCTR	14.28	1.78%	28.92	177.6 mn\$	14.20	14.10	13.90	14.40	14.50

Şirketler Teknik Analiz Görünümü – Akbank

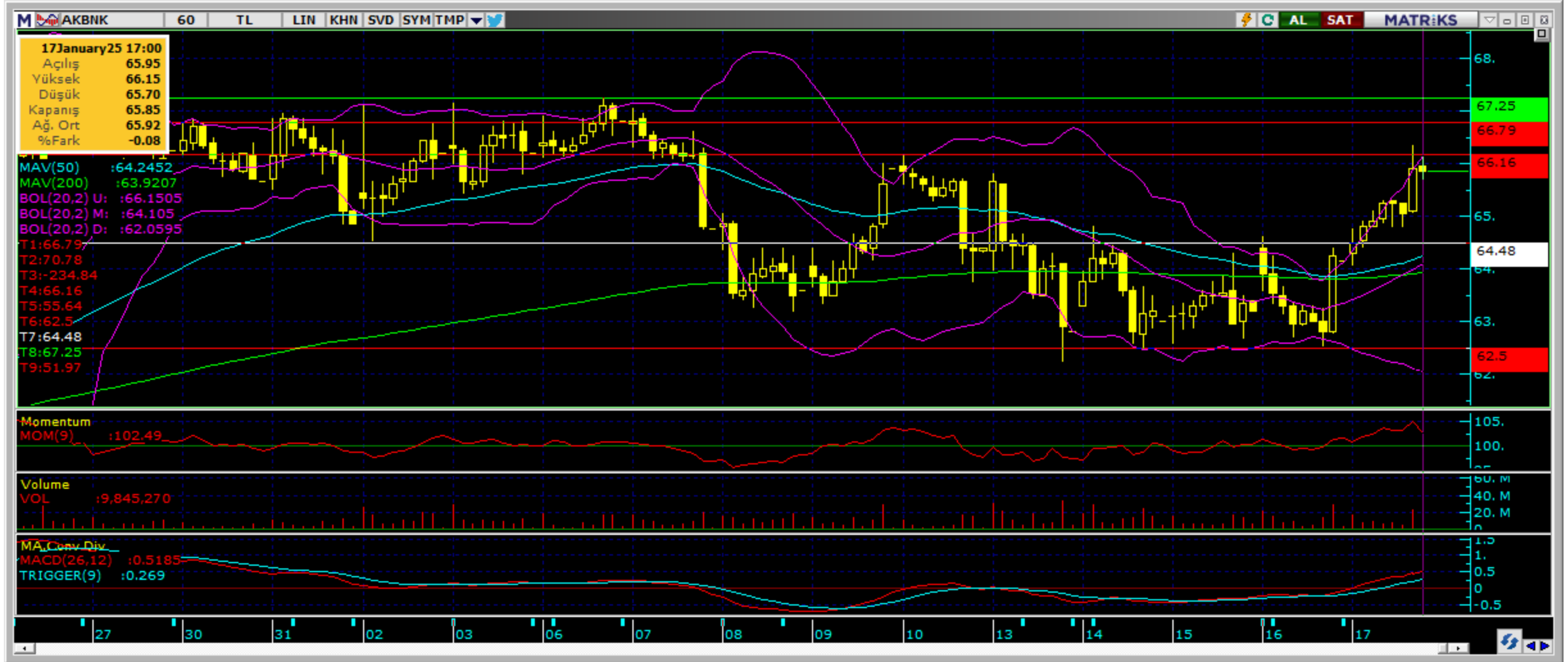

Kodu	Son	1G Değ.	Yab. %	3A Ort.H	Pivot	1.Destek	2.Destek	1.Direnç	2.Direnç
AKBNK	66.00	2.88%	52.18	142.1 mn\$	65.47	64.60	63.15	66.90	67.75



Şirketler Teknik Analiz Görünümü – Yapı Kredi Bankası



Kodu	Son	1G Değ.	Yab. %	3A Ort.H	Pivot	1.Destek	2.Destek	1.Direnç	2.Direnç
YKBNK	31.70	2.59%	33.66	156.9 mn\$	31.44	31.20	30.65	31.95	32.20

Şirketler Teknik Analiz Görünümü – Vakıfbank



Kodu	Son	1G Değ.	Yab. %	3A Ort.H	Pivot	1.Destek	2.Destek	1.Direnç	2.Direnç
VAKBN	25.50	1.67%	1.81	17.8 mn\$	25.40	25.20	24.95	25.70	25.85

Şirketler Teknik Analiz Görünümü – Halkbank



Kodu	Son	1G Değ.	Yab. %	3A Ort.H	Pivot	1.Destek	2.Destek	1.Direnç	2.Direnç
HALKB	18.00	2.04%	1.14	20.8 mn\$	18.10	17.85	17.65	18.25	18.55

Şirketler Teknik Analiz Görünümü – Emlak Konut GYO



Kodu	Son	1G Değ.	Yab. %	3A Ort.H	Pivot	1.Destek	2.Destek	1.Direnç	2.Direnç
EKGYO	14.65	0.41%	22.54	73.4 mn\$	14.61	14.50	14.35	14.75	14.90

Şirketler Teknik Analiz Görünümü – Turkcell İletişim



Kodu	Son	1G Değ.	Yab. %	3A Ort.H	Pivot	1.Destek	2.Destek	1.Direnç	2.Direnç
TCELL	100.30	1.88%	65.43	62.6 mn\$	99.75	98.80	97.30	101.00	102.00

Şirketler Teknik Analiz Görünümü – Şişecam



Kodu	Son	1G Değ.	Yab. %	3A Ort.H	Pivot	1.Destek	2.Destek	1.Direnç	2.Direnç
SISE	39.72	1.22%	14.25	39.5 mn\$	39.56	39.30	38.85	40.00	40.30

Şirketler Teknik Analiz Görünümü – Koç Holding



Kodu	Son	1G Değ.	Yab. %	3A Ort.H	Pivot	1.Destek	2.Destek	1.Direnç	2.Direnç
KCHOL	178.10	1.31%	52.05	100.3 mn\$	177.13	176.00	174.00	179.00	180.00

Şirketler Teknik Analiz Görünümü – Anadolu Grubu Holding

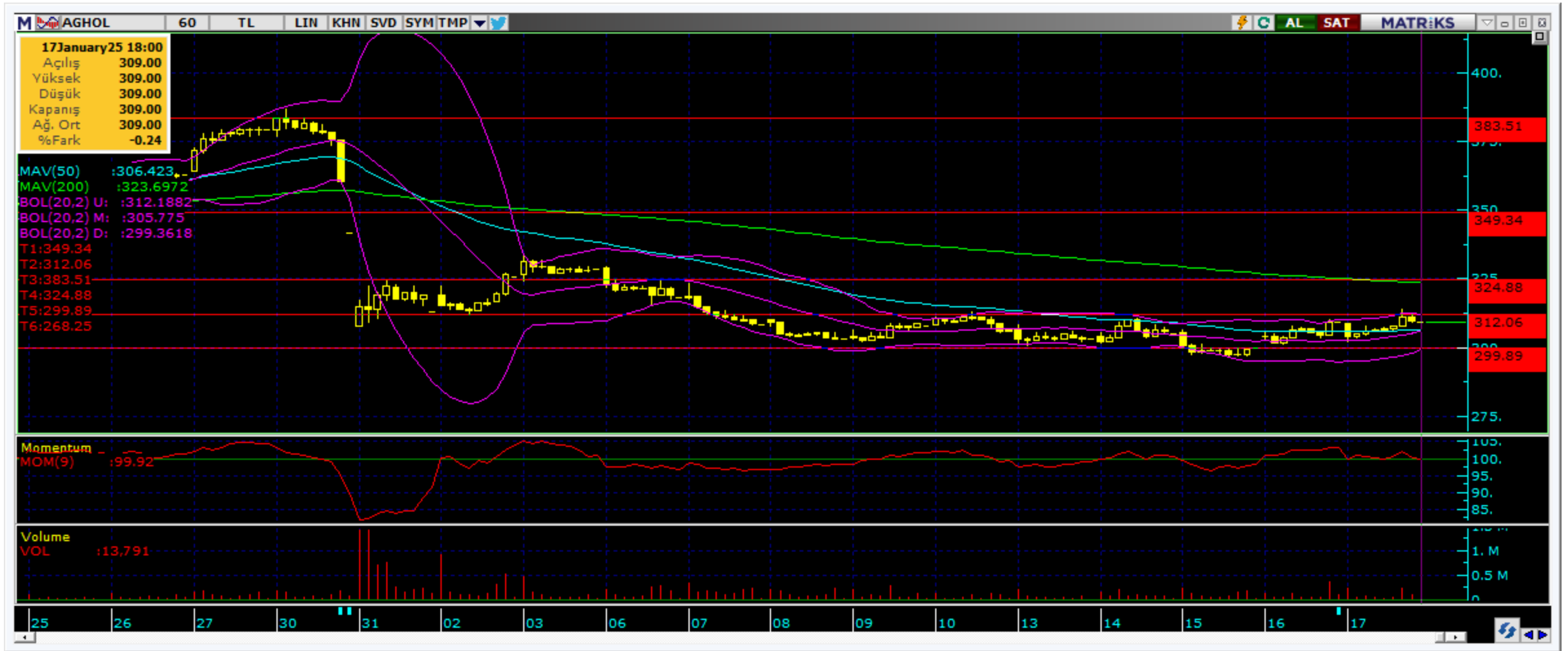

Kodu	Son	1G Değ.	Yab. %	3A Ort.H	Pivot	1.Destek	2.Destek	1.Direnç	2.Direnç
AGHOL	309.00	-0.08%	22.16	7.5 mn\$	308.33	303.00	297.00	314.50	320.00

Şirketler Teknik Analiz Görünümü – Arçelik



Kodu	Son	1G Değ.	Yab. %	3A Ort.H	Pivot	1.Destek	2.Destek	1.Direnç	2.Direnç
ARCLK	128.00	-1.16%	15.50	8.1 mn\$	128.77	127.00	126.50	129.50	131.00

Şirketler Teknik Analiz Görünümü – Alarko Holding



Kodu	Son	1G Değ.	Yab. %	3A Ort.H	Pivot	1.Destek	2.Destek	1.Direnç	2.Direnç
ALARK	91.30	0.00%	11.74	10.7 mn\$	91.17	90.55	89.75	91.95	92.55

Şirketler Teknik Analiz Görünümü – Sabancı Holding



Kodu	Son	1G Değ.	Yab. %	3A Ort.H	Pivot	1.Destek	2.Destek	1.Direnç	2.Direnç
SAHOL	99.60	1.94%	41.82	47.3 mn\$	98.72	97.60	95.55	100.50	102.00

Şirketler Teknik Analiz Görünümü – Mavi Giyim



Kodu	Son	1G Değ.	Yab. %	3A Ort.H	Pivot	1.Destek	2.Destek	1.Direnç	2.Direnç
MAVI	74.00	1.51%	42.86	11.6 mn\$	73.28	72.30	70.65	74.95	75.95



Şirketler Teknik Analiz Görünümü – Migros



Kodu	Son	1G Değ.	Yab. %	3A Ort.H	Pivot	1.Destek	2.Destek	1.Direnç	2.Direnç
MGROS	549.50	0.64%	31.40	22.4 mn\$	549.50	544.50	539.50	554.50	559.50

Şirketler Teknik Analiz Görünümü – Doğan Holding



Kodu	Son	1G Değ.	Yab. %	3A Ort.H	Pivot	1.Destek	2.Destek	1.Direnç	2.Direnç
DOHOL	14.30	-0.49%	17.83	10.2 mn\$	14.28	14.20	14.10	14.40	14.45



Bugün hareketlenmesi muhtemel hisseler ↑ THYAO

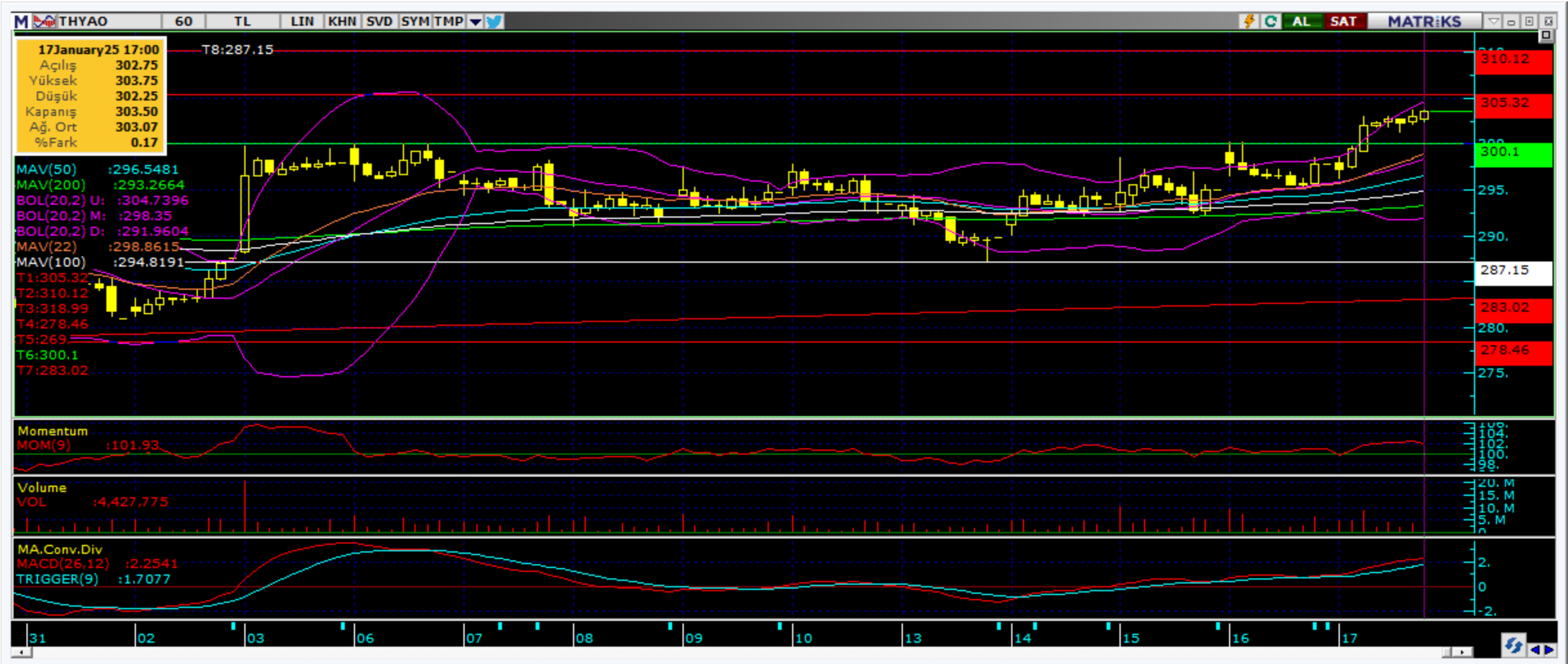

Kodu	Son	Yab. %	Pivot	1.Destek	2.Destek	1.Direnç	2.Direnç	1 Ay Ort.Hac.(Adet) / Son	Fark
THYAO	303.50	29.22	301.17	298.50	293.50	306.00	308.50	25.2 mn / 35.7 mn	▲ 41%

Bugün hareketlenmesi muhtemel hisseler ↑ SAHOL



Kodu	Son	Yab. %	Pivot	1.Destek	2.Destek	1.Direnç	2.Direnç	1 Ay Ort.Hac.(Adet) / Son	Fark
SAHOL	99.60	41.82	98.72	97.60	95.55	100.50	102.00	16.9 mn / 16.9 mn	▲ 0%

Bugün hareketlenmesi muhtemel hisseler ↑ GARAN



Kodu	Son	Yab. %	Pivot	1.Destek	2.Destek	1.Direnç	2.Direnç	1 Ay Ort.Hac.(Adet) / Son	Fark
GARAN	132.80	9.00	131.83	130.50	128.00	134.00	135.50	20.2 mn / 31.2 mn	▲ 55%

Şirketler Teknik Analiz Görünümü – BIST 30 Seviyeler

Kodu	Son	1G Değ.	Yab. %	3A Ort.H	Pivot	1.Destek	2.Destek	1.Direnç	2.Direnç
AEFES	165.70	-3.61%	41.96	33.8 mn\$	167.43	164.00	162.00	169.50	173.00
AKBNK	66.00	2.88%	52.18	142.1 mn\$	65.47	64.60	63.15	66.90	67.75
ALARK	91.30	0.00%	11.74	10.7 mn\$	91.17	90.55	89.75	91.95	92.55
ASELS	81.05	1.00%	33.26	61.4 mn\$	81.00	80.10	79.15	81.95	82.85
ASTOR	123.00	0.41%	27.23	40.3 mn\$	123.00	121.50	120.50	124.50	125.50
BIMAS	509.00	0.99%	50.53	63.7 mn\$	507.33	502.00	495.50	514.00	519.50
EKGYO	14.65	0.41%	22.54	73.4 mn\$	14.61	14.50	14.35	14.75	14.90
ENKAI	50.45	-0.10%	33.23	20.2 mn\$	50.43	49.95	49.45	50.90	51.40
EREGL	23.06	0.26%	15.48	108.9 mn\$	23.07	22.95	22.85	23.15	23.25
FROTO	922.00	-0.16%	33.95	31.3 mn\$	923.00	916.00	910.00	929.00	936.00
GARAN	132.80	2.31%	9.00	78.7 mn\$	131.83	130.50	128.00	134.00	135.50
HEKTS	3.83	0.26%	9.56	21.3 mn\$	3.83	3.80	3.77	3.86	3.89
ISCTR	14.28	1.78%	28.92	177.6 mn\$	14.20	14.10	13.90	14.40	14.50
KCHOL	178.10	1.31%	52.05	100.3 mn\$	177.13	176.00	174.00	179.00	180.00
KONTR	37.12	-0.80%	9.37	18.8 mn\$	37.19	36.95	36.75	37.40	37.65
KOZAL	23.24	0.96%	18.30	49.5 mn\$	23.13	22.90	22.60	23.45	23.65
KRDMD	26.22	1.24%	12.31	38.7 mn\$	26.17	25.85	25.55	26.50	26.80
MGROS	549.50	0.64%	31.40	22.4 mn\$	549.50	544.50	539.50	554.50	559.50
PETKM	17.99	1.07%	8.81	26.9 mn\$	17.93	17.80	17.60	18.15	18.25
PGSUS	223.00	3.72%	30.20	55.5 mn\$	220.23	217.00	211.00	226.50	229.50
SAHOL	99.60	1.94%	41.82	47.3 mn\$	98.72	97.60	95.55	100.50	102.00
SASA	3.91	-0.76%	7.86	58.7 mn\$	3.92	3.88	3.85	3.95	3.99
SISE	39.72	1.22%	14.25	39.5 mn\$	39.56	39.30	38.85	40.00	40.30
TCELL	100.30	1.88%	65.43	62.6 mn\$	99.75	98.80	97.30	101.00	102.00
THYAO	303.50	1.93%	29.22	218.4 mn\$	301.17	298.50	293.50	306.00	308.50
TOASO	206.20	1.53%	25.48	31.7 mn\$	205.23	204.00	201.50	207.50	209.00
TTKOM	46.22	1.14%	26.28	29.1 mn\$	46.23	45.50	44.80	46.95	47.65
TUPRS	148.10	-0.27%	29.21	67.4 mn\$	148.10	147.00	146.50	149.00	150.00
ULKER	114.00	1.24%	69.67	21.9 mn\$	113.80	112.00	110.00	116.00	118.00
YKBNK	31.70	2.59%	33.66	156.9 mn\$	31.44	31.20	30.65	31.95	32.20

Kısa Vadeli İşlem Önerilerinin Perf./ Raporlar / Tarihi Zirveler

Tarih sıralamasına göre son 10 tane işlem önerimiz ve performansları aşağıdaki tabloda gösterilmektedir.

	Öneri	Oneri Tarihi	AL	SAT	Acilis	Hedef	Hedef	Stop	Stop	Kapanis	Kapanış	Getiri/	Gün	Öneri Durumu
					Fiyat (₺)	Fiyat (TL)	%	Fiyat (₺)	%	Fiyat (₺)	Tarih	Zarar	Sayısı	
Kısa Vadeli İşlem Önerileri	Hisse	17/01/2025	SISE		39.40	40.24	2.1%	38.86	-1.4%					Açık
	Hisse	17/01/2025	AEFES		166.90	170.50	2.2%	165.5	-0.8%					Açık
	Hisse	17/01/2025	BIMAS		509.00	520.00	2.2%	505	-0.8%					Açık
	Hisse	17/01/2025	TCELL		99.40	101.50	2.1%	98.55	-0.9%					Açık
	Hisse	17/01/2025	AKGRT		7.84	8.01	2.2%	7.78	-0.8%	8.01	17/01/2025	2.2%	0	Kapalı
	Hisse	17/01/2025	COLLA		61.30	62.65	2.2%	60.8	-0.8%	60.80	17/01/2025	-0.8%	0	Kapalı
	Hisse	17/01/2025	TKNSA		30.20	30.86	2.2%	29.86	-1.1%	29.86	17/01/2025	-1.1%	0	Kapalı
	Hisse	17/01/2025	TOASO		204.80	210.60	2.8%	201.8	-1.5%					Açık
	Hisse	17/01/2025	TUPRS		148.30	151.80	2.4%	146.2	-1.4%					Açık
	Hisse	17/01/2025	SAHOL		99.35	101.70	2.4%	97.9	-1.5%					Açık
Orta Vadeli İşlem Önerileri	Hisse	02/01/2025	TCELL		93.25	107.30	15.1%	88.65	-4.9%					Açık
	Hisse	02/01/2025	SAHOL		97.45	112.10	15.0%	92.6	-5.0%					Açık
	Hisse	03/01/2025	ASTOR		120.00	138.10	15.1%	114.4	-4.7%					Açık
	Hisse	03/01/2025	KCHOL		186.60	214.70	15.1%	177.4	-4.9%	177.40	15/01/2025	-4.9%	12	Kapalı
	Hisse	06/01/2025	SELEC		83.25	95.80	15.1%	79.15	-4.9%	79.15	13/01/2025	-4.9%	7	Kapalı
	Hisse	07/01/2025	TCELL		97.90	112.60	15.0%	93.05	-5.0%					Açık
	Hisse	07/01/2025	ASELS		77.30	88.95	15.1%	73.5	-4.9%					Açık
	Hisse	08/01/2025	BIMAS		532.00	612.50	15.1%	506	-4.9%	506.00	15/01/2025	-4.9%	7	Kapalı
	Hisse	14/01/2025	TUPRS		146.10	168.10	15.1%	138.9	-4.9%					Açık
	Hisse	16/01/2025	COLLA		59.60	68.50	14.9%	56.6	-5.0%					Açık

Zirve Kapanışı Yapan BIST Hisseleri

ISGSY	IZFAS	GRTHO	GLRMK	DERHL	DCTTR	CIMSA	EKGYO	DYOBY	DMSAS
ASELS	ALBRK	LKMNH	PASEU	RAYSG	TERA	TSKB	YAPRK		

Tüm önerilerimize eşzamanlı olarak ulaşmak isteyenler Trademaster Mobile uygulamasında yer alan «Bildirimler» sekmesinde yer alan bildirimleri takip edebilirler.

[İş Yatırım TradeMaster Mobil - Android Apps on Google Play](#)

[TradeMaster Mobile App Store'da \(apple.com\)](#)

Bugün hareketlenmesi muhtemel hisseler

Kodu	Son	Pivot	1.Destek	2.Destek	1.Direnc	2.Direnc
THYAO	303.50	301.17	298.50	293.50	306.00	308.50
SAHOL	99.60	98.72	97.60	95.55	100.50	102.00
GARAN	132.80	131.83	130.50	128.00	134.00	135.50

*Tarihi yüksek seviyelerdeki hisseler, long yönde değerlendirilmelidir. Bu hisseler geçtiğimiz günlerde de tarihi zirve yapmış veya ilk kez tarihi zirve yapıyor olabilir. Bu hisseleri elinde tutan hiçbir yatırımcı TL bazında zararda değildir. Fiyat grafiğinin (TL grafikler) sol tarafında mevcut fiyattan yüksek fiyatta maliyeti olan yatırımcı yoktur. Dolayısıyla yükselen fiyatlar, zararda olan yatırımcıların satışlarıyla karşılaşmaz, sadece kar realizasyonu yapan yatırımcılar olabilir. Bu bağlamda yükselen bir stop fiyatıyla bu kağıtlarda yatırımcı olmak çok uygun bir risk/kazanç oranı sunmaktadır.

Öneri bilgilendirmesi:

İş Yatırım Menkul Değerler A.Ş.'nin (İş Yatırım) BIST'te halka açık şirketler için AL, TUT ve SAT yönündeki önerileri BIST-100 endeksinin (endeks) beklenen getirisine göre değerlendirilmektedir. Tüm bu öneriler İş Yatırım Araştırma Bölümü analistleri tarafından şirketlerin ileride elde edeceği tahmin edilen karları, nakit akımları ve bilançolarına göre bağımsız olarak değerlendirilir. Ek olarak, analistler koşulların elverişsiz olduğu veya doğru değerlendirme yapmanın mümkün olmadığı durumlarda bazı hisse senetleri için geçici olarak GÖZDEN GEÇİRİLİYOR önerisi verebilirler. Münferit her şirket için yatırım önerisi sırasıyla belirtilen şu kriterlere göre değerlendirilir;

İş Yatırım Hisse senedi tavsiye metodolojisi:

Artış Potansiyeli > %25 : AL

%10 < Artış Potansiyeli < %25 :TUT

Artış Potansiyeli < %10 : SAT

Her sınır değeri için analist +/- %5 kanaat kullanabilmektedir.

Burada yer alan bilgiler İş Yatırım Menkul Değerler A.Ş. tarafından bilgilendirme amacı ile hazırlanmıştır. Yatırım bilgi, yorum ve tavsiyeleri yatırım danışmanlığı kapsamında değildir. Yatırım danışmanlığı hizmeti; aracı kurumlar, portföy yönetim şirketleri, mevduat kabul etmeyen bankalar ile müşteri arasında imzalanacak yatırım danışmanlığı sözleşmesi çerçevesinde sunulmaktadır. Burada yer alan yorum ve tavsiyeler, yorum ve tavsiyede bulunanların kişisel görüşlerine dayanmaktadır. Herhangi bir yatırım aracının alım-satım önerisi ya da getiri vaadi olarak yorumlanmamalıdır. Bu görüşler mali durumunuz ile risk ve getiri tercihlerinize uygun olmayabilir. Bu nedenle, sadece burada yer alan bilgilere dayanarak yatırım kararı verilmesi beklentilerinize uygun sonuçlar doğurmayabilir.

Burada yer alan fiyatlar, veriler ve bilgilerin tam ve doğru olduğu garanti edilemez; içerik, haber verilmeksizin değiştirilebilir. Tüm veriler, İş Yatırım Menkul Değerler A.Ş. tarafından güvenilir olduğuna inanılan kaynaklardan alınmıştır. Bu kaynakların kullanılması nedeni ile ortaya çıkabilecek hatalardan İş Yatırım Menkul Değerler A.Ş. sorumlu değildir.

Bu içeriğe ilişkin tüm telif hakları İş Yatırım Menkul Değerler A.Ş.'ye aittir. Bu içerik, açık iznimiz olmaksızın başkaları tarafından herhangi bir amaçla, kısmen veya tamamen çoğaltılamaz, dağıtılamaz, yayımlanamaz veya değiştirilemez.

Teşekkürler

