

# Teknik Görünüm Raporu

17.01.2025

Araştırma Müdürlüğü

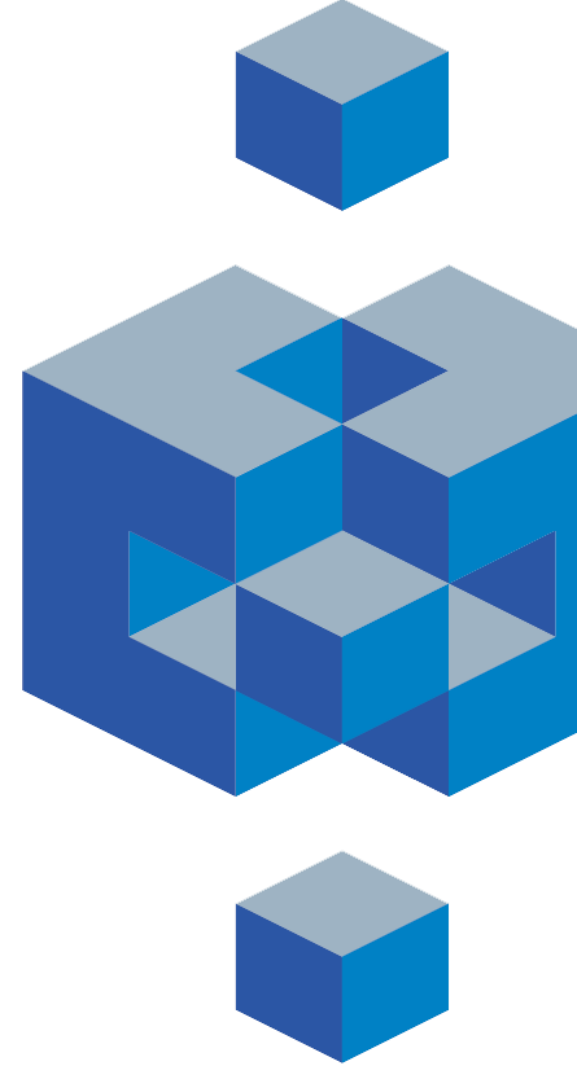

# BIST 100 Teknik Analiz Görünümü



| Kodu     | Son Fiyat | 1 GünΔ | Pivot  | 1.Destek | 2.Destek | 1.Direnç | 2.Direnç |
|----------|-----------|--------|--------|----------|----------|----------|----------|
| BIST-100 | 9,866.73  | 1.30%  | 9,827  | 9,775    | 9,683    | 9,919    | 9,971    |
| BIST-30  | 10,872.15 | 1.17%  | 10,826 | 10,767   | 10,661   | 10,932   | 10,992   |
| BIST-50  | 8,729.42  | 1.25%  | 8,693  | 8,647    | 8,565    | 8,775    | 8,820    |

## Vadeli Endeks Kontratı Teknik Analiz Görünümü



Destek Direnç Seviyeleri ve Pivot Değeri

| Kodu        | Son Fiyat | 1 GünΔ | Pivot  | 1.Destek | 2.Destek | 1.Direnç | 2.Direnç |
|-------------|-----------|--------|--------|----------|----------|----------|----------|
| F_XU0300225 | 11,359.00 | 0.68%  | 11,307 | 11,227   | 11,094   | 11,440   | 11,520   |
| F_XU0300425 | 11,889.00 | 0.52%  | 11,852 | 11,761   | 11,634   | 11,979   | 12,070   |
| F_XU0300625 | 12,489.00 | -1.03% | 12,472 | 12,357   | 12,225   | 12,604   | 12,719   |

## Vadeli Döviz Kontratı Teknik Analiz Görünümü



Destek Direnç Seviyeleri ve Pivot Değeri

| Kodu         | Son Fiyat | 1 GünΔ | Pivot   | 1.Destek | 2.Destek | 1.Direnç | 2.Direnç |
|--------------|-----------|--------|---------|----------|----------|----------|----------|
| F_USDTRY0125 | 35.8900   | -0.19% | 35.9107 | 35.8613  | 35.8327  | 35.9393  | 35.9887  |
| F_USDTRY0225 | 36.8330   | -0.22% | 36.8690 | 36.7970  | 36.7610  | 36.9050  | 36.9770  |
| F_USDTRY0325 | 37.7260   | -0.36% | 37.7897 | 37.6623  | 37.5987  | 37.8533  | 37.9807  |

## Piyasa Görünümü

| XUTUM Hisse Senetleri Piyasası Alış Satış Rakamları |                       |           |               |         |           |
|---|-----------------------|-----------|---------------|---------|-----------|
| Araç Kurum  |                       | Net(mnTL) | Araç Kurum    |         | Net(mnTL) |
| 16/01/2025  | Bank of America Yat.İ | 1547.6    | HSBC Yatirim  | -555.7  |           |
|   | Gedik Yatirim         | 706.2     | QNB Finans    | -504.2  |           |
|   | Global Menkul         | 287.7     | Ünlü Menkul   | -478.7  |           |
|   | Halk Yatirim          | 273.2     | Deniz Yatirim | -258.1  |           |
|   | TEB Yatirim           | 178.0     | Ziraat Yat.   | -255.4  |           |
| Araç Kurum  |                       | Net(mnTL) | Araç Kurum    |         | Net(mnTL) |
| Yılıçi  | Bank of America Yat.İ | 9235.7    | HSBC Yatirim  | -7100.8 |           |
|   | QNB Finans            | 3238.9    | Ak Yatirim    | -6771.2 |           |
|   | Global Menkul         | 2683.9    | TEB Yatirim   | -4768.3 |           |
|   | İş Yatirim            | 2681.2    | Info Yatirim  | -3781.1 |           |
|   | Vakif Yat.            | 2360.9    | Marbas Menkul | -931.8  |           |

### BIST100 -1 Ay Ort.Hac. Göre Hacim Artışı Olan Hisseler (Adet)

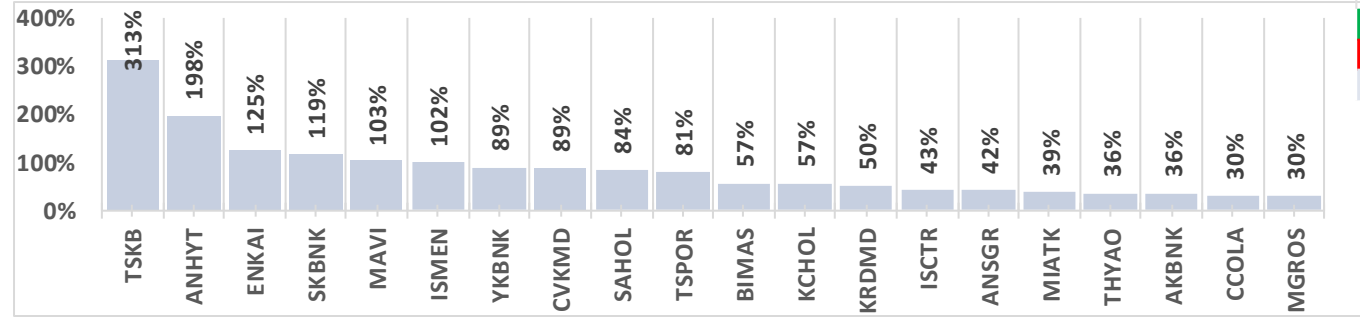

| BIST-TUM Fiyatlar |     |
|-------------------|-----|
| Artan             | 425 |
| Azalan            | 129 |
| Aynı              | 25  |

| Şubat Vadeli Endeks Kontratı Alış Satış Rakamları |               |             |               |         |             |
|---|---------------|-------------|---------------|---------|-------------|
| Araç Kurum  |               | Net(mn Lot) | Araç Kurum    |         | Net(mn Lot) |
| 16/01/2025  | Tacirler      | 4,211       | Teb Yatirim   | -15,498 |             |
|   | Halk Yatirim  | 4,189       | Bofa          | -7,905  |             |
|   | İnfo          | 4,044       | İş Yatirim    | -1,687  |             |
|   | QNB Finans    | 2,730       | Yapi Kredi    | -1,460  |             |
|   | HSBC Yatirim  | 2,394       | Garanti BBVA  | -1,296  |             |
| Araç Kurum  |               | Net(mn Lot) | Araç Kurum    |         | Net(mn Lot) |
| Oca-Oca   | Teb Yatirim   | 21,871      | Bofa          | -25,388 |             |
|   | Deniz Yatirim | 17,103      | Gedik Yatirim | -13,756 |             |
|   | Garanti BBVA  | 16,987      | İnfo          | -13,136 |             |
|   | İş Yatirim    | 10,737      | Tacirler      | -8,426  |             |
|   | Oyak Yatirim  | 5,832       | Ak Yatirim    | -6,386  |             |

### Endeks Sözleşmesi Açık Pozisyon Sayıları

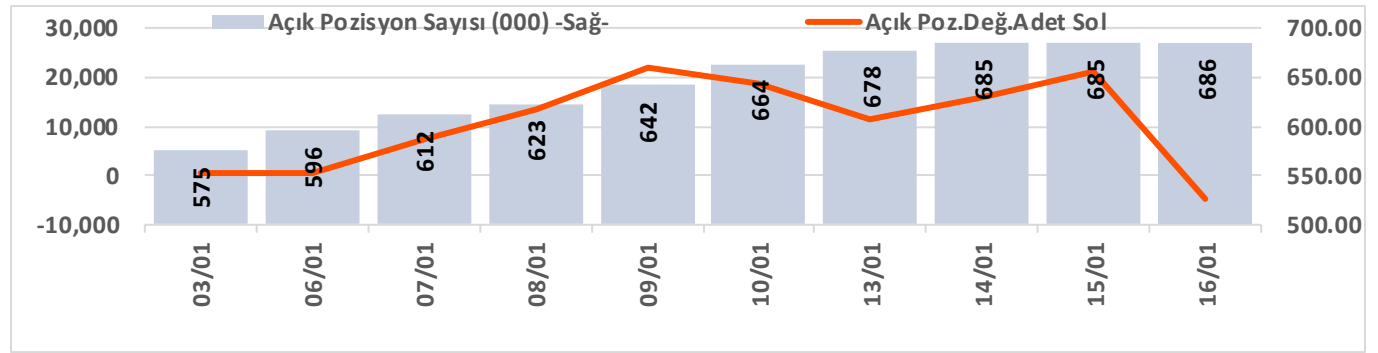

| Ocak Vadeli USDTRY Kontratı Alış Satış Rakamları |                 |             |               |          |             |
|--|-----------------|-------------|---------------|----------|-------------|
| Araç Kurum                                       |                 | Net(mn Lot) | Araç Kurum    |          | Net(mn Lot) |
| 16/01/2025                                       | Bofa            | 61,887      | Akbank        | -101,122 |             |
|  | İş Yatirim      | 37,028      | Teb Yatirim   | -3,505   |             |
|  | Venbey          | 3,415       | Yat.Finansman | -2,659   |             |
|  | Deniz Yatirim   | 2,384       | Oyak Yatirim  | -1,490   |             |
|  | Gedik Yatirim   | 1,920       | QNB Finans    | -1,118   |             |
| Araç Kurum                                       |                 | Net(mn Lot) | Araç Kurum    |          | Net(mn Lot) |
| Oca-Oca  | QNB Bank        | 105,921     | İş Yatirim    | -236,615 |             |
|  | Yapi Kredi Bank | 77,425      | Bofa          | -78,262  |             |
|  | Burgan Yatirim  | 63,624      | Deniz Yatirim | -63,089  |             |
|  | Akbank          | 58,946      | Teb Yatirim   | -33,135  |             |
|  |                 | 41,289      | Garanti BBVA  | -20,155  |             |

### Döviz Sözleşmesi Açık Pozisyon Sayıları

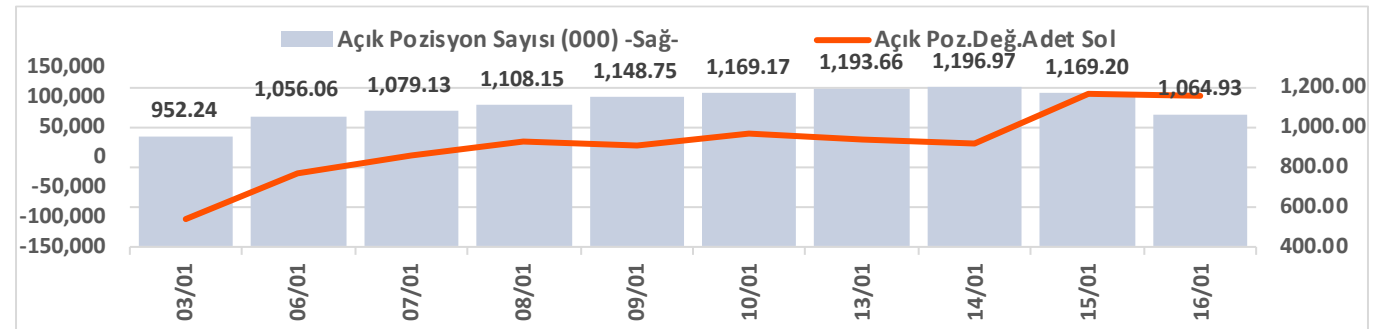

# Şirketler Teknik Analiz Görünümü – Garanti Bankası



| Kodu  | Son    | 1G Değ. | Yab. % | 3A Ort.H  | Pivot  | 1.Destek | 2.Destek | 1.Direnç | 2.Direnç |
|-------|--------|---------|--------|-----------|--------|----------|----------|----------|----------|
| GARAN | 129.80 | 1.17%   | 8.87   | 78.1 mn\$ | 129.33 | 128.00   | 126.50   | 131.00   | 132.50   |

# Şirketler Teknik Analiz Görünümü – Türk Hava Yolları



| Kodu  | Son    | 1G Değ. | Yab. % | 3A Ort.H   | Pivot  | 1.Destek | 2.Destek | 1.Direnç | 2.Direnç |
|-------|--------|---------|--------|------------|--------|----------|----------|----------|----------|
| THYAO | 297.75 | 0.93%   | 29.09  | 216.8 mn\$ | 297.67 | 295.00   | 292.50   | 300.50   | 303.00   |

# Şirketler Teknik Analiz Görünümü – İş Bankası



| Kodu  | Son   | 1G Değ. | Yab. % | 3A Ort.H   | Pivot | 1.Destek | 2.Destek | 1.Direnç | 2.Direnç |
|-------|-------|---------|--------|------------|-------|----------|----------|----------|----------|
| ISCTR | 14.03 | -1.13%  | 28.63  | 176.3 mn\$ | 14.08 | 13.75    | 13.50    | 14.35    | 14.65    |



# Şirketler Teknik Analiz Görünümü – Akbank

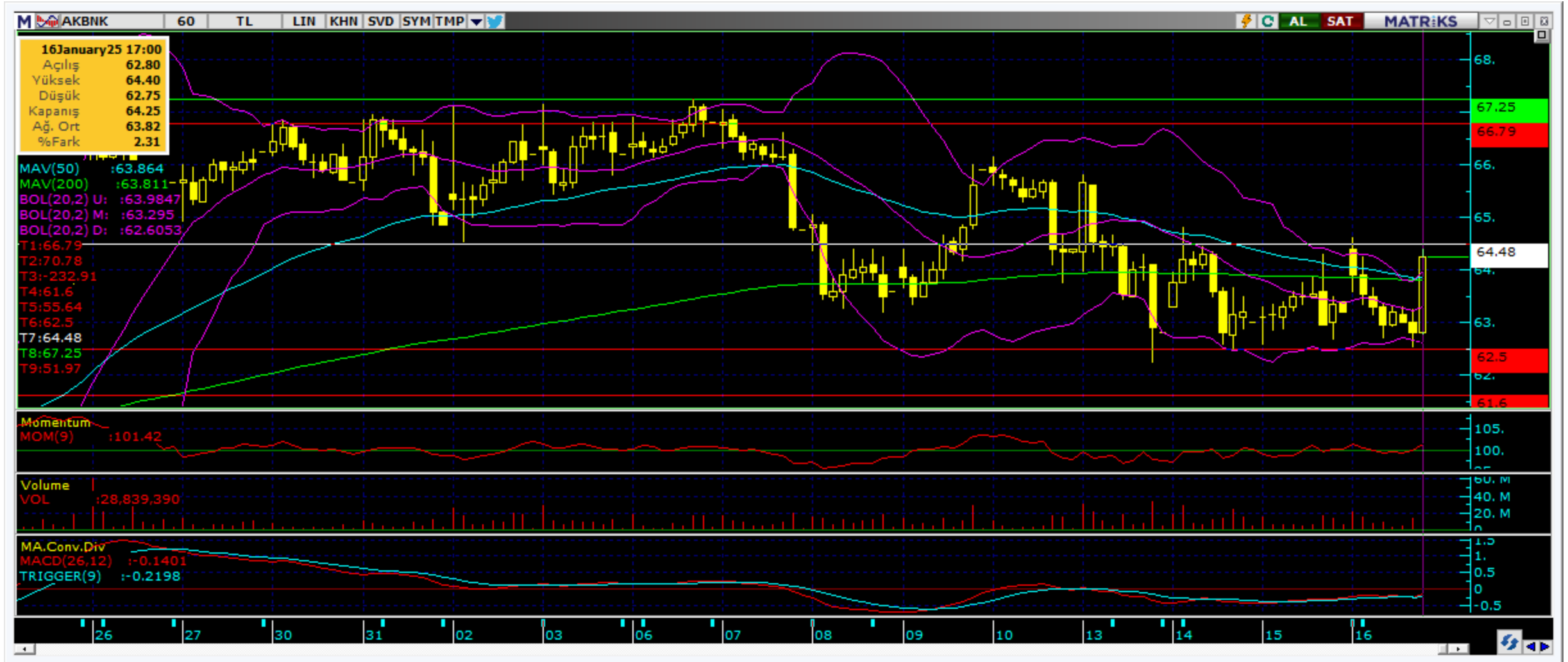

| Kodu  | Son   | 1G Değ. | Yab. % | 3A Ort.H   | Pivot | 1.Destek | 2.Destek | 1.Direnç | 2.Direnç |
|-------|-------|---------|--------|------------|-------|----------|----------|----------|----------|
| AKBNK | 64.15 | 1.50%   | 51.98  | 141.6 mn\$ | 63.77 | 62.95    | 61.70    | 65.00    | 65.80    |

## Şirketler Teknik Analiz Görünümü – Yapı Kredi Bankası



| Kodu  | Son   | 1G Değ. | Yab. % | 3A Ort.H   | Pivot | 1.Destek | 2.Destek | 1.Direnç | 2.Direnç |
|-------|-------|---------|--------|------------|-------|----------|----------|----------|----------|
| YKBNK | 30.90 | 3.76%   | 33.59  | 156.0 mn\$ | 30.57 | 30.15    | 29.40    | 31.30    | 31.75    |

## Şirketler Teknik Analiz Görünümü – Vakıfbank



| Kodu  | Son   | 1G Değ. | Yab. % | 3A Ort.H  | Pivot | 1.Destek | 2.Destek | 1.Direnç | 2.Direnç |
|-------|-------|---------|--------|-----------|-------|----------|----------|----------|----------|
| VAKBN | 25.08 | 3.21%   | 1.79   | 17.9 mn\$ | 24.82 | 24.55    | 24.05    | 25.35    | 25.60    |

# Şirketler Teknik Analiz Görünümü – Halkbank



| Kodu  | Son   | 1G Değ. | Yab. % | 3A Ort.H  | Pivot | 1.Destek | 2.Destek | 1.Direnç | 2.Direnç |
|-------|-------|---------|--------|-----------|-------|----------|----------|----------|----------|
| HALKB | 17.64 | 2.26%   | 1.11   | 20.7 mn\$ | 17.52 | 17.35    | 17.05    | 17.80    | 18.00    |

# Şirketler Teknik Analiz Görünümü – Emlak Konut GYO



| Kodu  | Son   | 1G Değ. | Yab. % | 3A Ort.H  | Pivot | 1.Destek | 2.Destek | 1.Direnç | 2.Direnç |
|-------|-------|---------|--------|-----------|-------|----------|----------|----------|----------|
| EKGYO | 14.59 | 3.70%   | 22.23  | 73.1 mn\$ | 14.44 | 14.30    | 14.00    | 14.75    | 14.90    |



# Şirketler Teknik Analiz Görünümü – Turkcell İletişim



| Kodu  | Son   | 1G Değ. | Yab. % | 3A Ort.H  | Pivot | 1.Destek | 2.Destek | 1.Direnç | 2.Direnç |
|-------|-------|---------|--------|-----------|-------|----------|----------|----------|----------|
| TCELL | 98.45 | 2.66%   | 65.14  | 62.7 mn\$ | 97.63 | 96.80    | 95.20    | 99.25    | 100.00   |



# Şirketler Teknik Analiz Görünümü – Şişecam



| Kodu | Son   | 1G Değ. | Yab. % | 3A Ort.H  | Pivot | 1.Destek | 2.Destek | 1.Direnç | 2.Direnç |
|------|-------|---------|--------|-----------|-------|----------|----------|----------|----------|
| SISE | 39.24 | 0.15%   | 14.32  | 39.3 mn\$ | 39.28 | 38.80    | 38.35    | 39.70    | 40.20    |

# Şirketler Teknik Analiz Görünümü – Koç Holding



| Kodu  | Son    | 1G Deđ. | Yab. % | 3A Ort.H  | Pivot  | 1.Destek | 2.Destek | 1.Direnç | 2.Direnç |
|-------|--------|---------|--------|-----------|--------|----------|----------|----------|----------|
| KCHOL | 175.80 | 0.17%   | 52.34  | 99.1 mn\$ | 175.50 | 173.00   | 170.50   | 178.00   | 180.50   |



## Şirketler Teknik Analiz Görünümü – Anadolu Grubu Holding



| Kodu  | Son    | 1G Değ. | Yab. % | 3A Ort.H | Pivot  | 1.Destek | 2.Destek | 1.Direnç | 2.Direnç |
|-------|--------|---------|--------|----------|--------|----------|----------|----------|----------|
| AGHOL | 309.25 | 3.17%   | 22.30  | 7.5 mn\$ | 306.67 | 303.00   | 297.00   | 313.00   | 316.50   |

# Şirketler Teknik Analiz Görünümü – Arçelik



| Kodu  | Son    | 1G Değ. | Yab. % | 3A Ort.H | Pivot  | 1.Destek | 2.Destek | 1.Direnç | 2.Direnç |
|-------|--------|---------|--------|----------|--------|----------|----------|----------|----------|
| ARCLK | 129.50 | 0.86%   | 15.64  | 8.1 mn\$ | 129.30 | 128.00   | 126.00   | 131.00   | 132.50   |

# Şirketler Teknik Analiz Görünümü – Alarko Holding



| Kodu  | Son   | 1G Değ. | Yab. % | 3A Ort.H  | Pivot | 1.Destek | 2.Destek | 1.Direnç | 2.Direnç |
|-------|-------|---------|--------|-----------|-------|----------|----------|----------|----------|
| ALARK | 91.30 | 0.77%   | 11.53  | 10.7 mn\$ | 90.83 | 89.45    | 87.65    | 92.65    | 94.05    |

## Şirketler Teknik Analiz Görünümü – Sabancı Holding



| Kodu  | Son   | 1G Değ. | Yab. % | 3A Ort.H  | Pivot | 1.Destek | 2.Destek | 1.Direnç | 2.Direnç |
|-------|-------|---------|--------|-----------|-------|----------|----------|----------|----------|
| SAHOL | 97.70 | 1.77%   | 41.73  | 47.7 mn\$ | 97.05 | 95.70    | 93.70    | 99.05    | 100.50   |

# Şirketler Teknik Analiz Görünümü – Mavi Giyim



| Kodu | Son   | 1G Değ. | Yab. % | 3A Ort.H  | Pivot | 1.Destek | 2.Destek | 1.Direnç | 2.Direnç |
|------|-------|---------|--------|-----------|-------|----------|----------|----------|----------|
| MAVI | 72.90 | -1.69%  | 43.78  | 11.5 mn\$ | 73.20 | 71.45    | 70.00    | 74.65    | 76.40    |

# Şirketler Teknik Analiz Görünümü – Migros



| Kodu  | Son    | 1G Değ. | Yab. % | 3A Ort.H  | Pivot  | 1.Destek | 2.Destek | 1.Direnç | 2.Direnç |
|-------|--------|---------|--------|-----------|--------|----------|----------|----------|----------|
| MGROS | 546.00 | 2.44%   | 31.27  | 22.5 mn\$ | 542.00 | 537.00   | 528.00   | 551.00   | 556.00   |

## Şirketler Teknik Analiz Görünümü – Doğan Holding



| Kodu  | Son   | 1G Değ. | Yab. % | 3A Ort.H  | Pivot | 1.Destek | 2.Destek | 1.Direnç | 2.Direnç |
|-------|-------|---------|--------|-----------|-------|----------|----------|----------|----------|
| DOHOL | 14.37 | 2.72%   | 17.85  | 10.2 mn\$ | 14.24 | 14.10    | 13.80    | 14.50    | 14.65    |



Bugün hareketlenmesi muhtemel hisseler ↑ THYAO



| Kodu  | Son    | Yab. % | Pivot  | 1.Destek | 2.Destek | 1.Direnç | 2.Direnç | 1 Ay Ort.Hac.(Adet) / Son | Fark  |
|-------|--------|--------|--------|----------|----------|----------|----------|---------------------------|-------|
| THYAO | 297.75 | 29.09  | 297.67 | 295.00   | 292.50   | 300.50   | 303.00   | 24.7 mn / 33.6 mn         | ▲ 36% |



Bugün hareketlenmesi muhtemel hisseler ▲ SAHOL

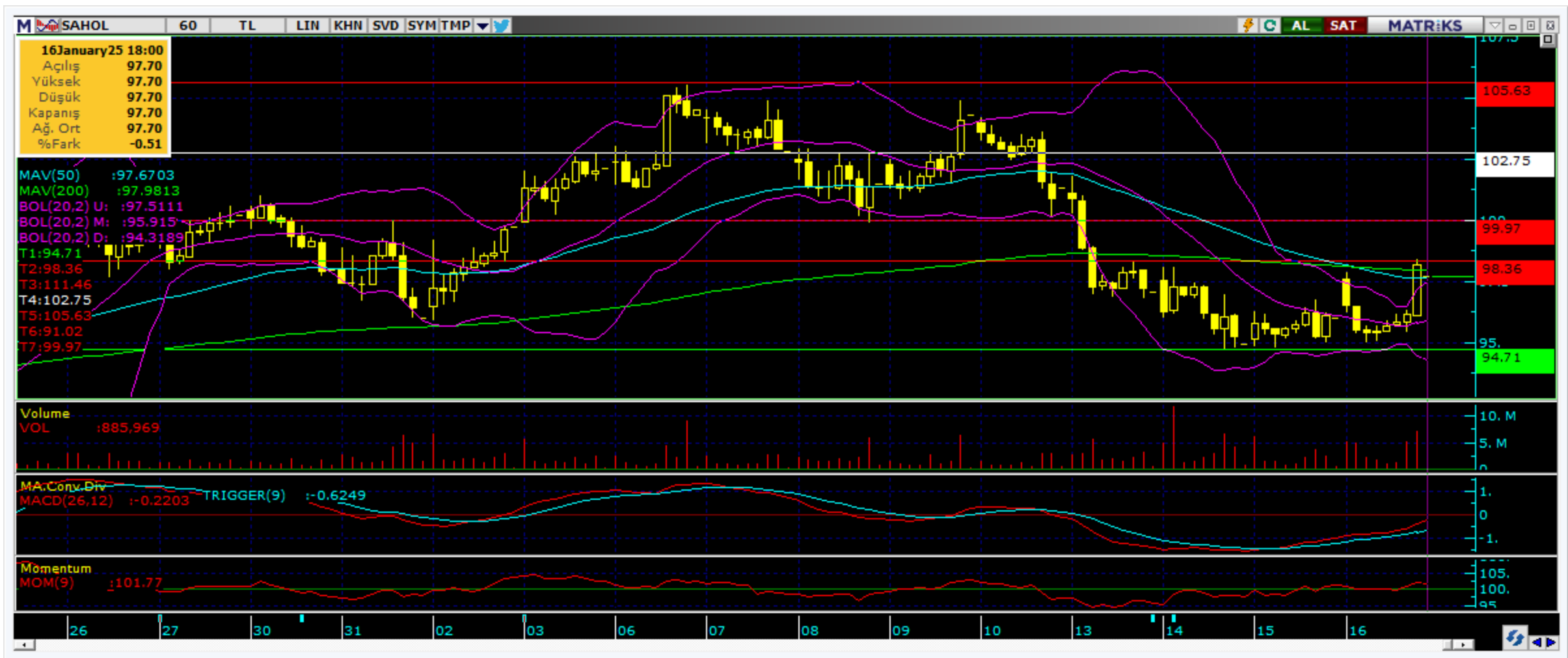

| Kodu  | Son   | Yab. % | Pivot | 1.Destek | 2.Destek | 1.Direnç | 2.Direnç | 1 Ay Ort.Hac.(Adet) / Son | Fark  |
|-------|-------|--------|-------|----------|----------|----------|----------|---------------------------|-------|
| SAHOL | 97.70 | 41.73  | 97.05 | 95.70    | 93.70    | 99.05    | 100.50   | 15.9 mn / 29.4 mn         | ▲ 84% |



Bugün hareketlenmesi muhtemel hisseler ↑ ALARK



| Kodu  | Son   | Yab. % | Pivot | 1.Destek | 2.Destek | 1.Direnç | 2.Direnç | 1 Ay Ort.Hac.(Adet) / Son | Fark  |
|-------|-------|--------|-------|----------|----------|----------|----------|---------------------------|-------|
| ALARK | 91.30 | 11.53  | 90.83 | 89.45    | 87.65    | 92.65    | 94.05    | 4.0 mn / 4.8 mn           | ▲ 19% |

## Şirketler Teknik Analiz Görünümü – BIST 30 Seviyeler

| Kodu  | Son    | 1G Değ. | Yab. % | 3A Ort.H   | Pivot  | 1.Destek | 2.Destek | 1.Direnç | 2.Direnç |
|-------|--------|---------|--------|------------|--------|----------|----------|----------|----------|
| AEFES | 171.90 | 5.27%   | 41.59  | 33.3 mn\$  | 168.67 | 164.50   | 157.50   | 176.00   | 180.00   |
| AKBNK | 64.15  | 1.50%   | 51.98  | 141.6 mn\$ | 63.77  | 62.95    | 61.70    | 65.00    | 65.80    |
| ALARK | 91.30  | 0.77%   | 11.53  | 10.7 mn\$  | 90.83  | 89.45    | 87.65    | 92.65    | 94.05    |
| ASELS | 80.25  | 2.49%   | 33.17  | 61.4 mn\$  | 79.42  | 78.30    | 76.30    | 81.40    | 82.50    |
| ASTOR | 122.50 | -0.24%  | 25.83  | 40.0 mn\$  | 123.30 | 121.50   | 120.50   | 124.00   | 126.00   |
| BIMAS | 504.00 | -1.66%  | 50.58  | 63.8 mn\$  | 508.67 | 496.50   | 488.50   | 516.50   | 528.50   |
| EKGYO | 14.59  | 3.70%   | 22.23  | 73.1 mn\$  | 14.44  | 14.30    | 14.00    | 14.75    | 14.90    |
| ENKAI | 50.50  | 3.19%   | 33.63  | 20.3 mn\$  | 50.02  | 49.50    | 48.45    | 51.05    | 51.55    |
| EREGL | 23.00  | 0.70%   | 15.19  | 109.4 mn\$ | 22.97  | 22.80    | 22.55    | 23.20    | 23.35    |
| FROTO | 923.50 | 1.26%   | 33.95  | 31.6 mn\$  | 921.00 | 912.50   | 901.50   | 932.00   | 940.50   |
| GARAN | 129.80 | 1.17%   | 8.87   | 78.1 mn\$  | 129.33 | 128.00   | 126.50   | 131.00   | 132.50   |
| HEKTS | 3.82   | 0.79%   | 9.55   | 21.5 mn\$  | 3.81   | 3.77     | 3.72     | 3.86     | 3.90     |
| ISCTR | 14.03  | -1.13%  | 28.63  | 176.3 mn\$ | 14.08  | 13.75    | 13.50    | 14.35    | 14.65    |
| KCHOL | 175.80 | 0.17%   | 52.34  | 99.1 mn\$  | 175.50 | 173.00   | 170.50   | 178.00   | 180.50   |
| KONTR | 37.42  | 0.05%   | 9.30   | 18.8 mn\$  | 37.37  | 36.90    | 36.35    | 37.90    | 38.35    |
| KOZAL | 23.02  | 4.73%   | 17.62  | 49.2 mn\$  | 22.72  | 22.35    | 21.65    | 23.40    | 23.80    |
| KRDMD | 25.90  | 2.13%   | 12.44  | 38.9 mn\$  | 25.66  | 25.30    | 24.70    | 26.25    | 26.60    |
| MGROS | 546.00 | 2.44%   | 31.27  | 22.5 mn\$  | 542.00 | 537.00   | 528.00   | 551.00   | 556.00   |
| PETKM | 17.80  | 0.91%   | 8.63   | 27.1 mn\$  | 17.75  | 17.60    | 17.45    | 17.90    | 18.05    |
| PGSUS | 215.00 | 0.99%   | 29.89  | 55.2 mn\$  | 214.97 | 213.00   | 211.50   | 216.50   | 218.50   |
| SAHOL | 97.70  | 1.77%   | 41.73  | 47.7 mn\$  | 97.05  | 95.70    | 93.70    | 99.05    | 100.50   |
| SASA  | 3.94   | 0.51%   | 7.82   | 58.7 mn\$  | 3.93   | 3.88     | 3.82     | 3.99     | 4.04     |
| SISE  | 39.24  | 0.15%   | 14.32  | 39.3 mn\$  | 39.28  | 38.80    | 38.35    | 39.70    | 40.20    |
| TCELL | 98.45  | 2.66%   | 65.14  | 62.7 mn\$  | 97.63  | 96.80    | 95.20    | 99.25    | 100.00   |
| THYAO | 297.75 | 0.93%   | 29.09  | 216.8 mn\$ | 297.67 | 295.00   | 292.50   | 300.50   | 303.00   |
| TOASO | 203.10 | 2.21%   | 25.95  | 31.6 mn\$  | 201.93 | 199.50   | 195.50   | 205.50   | 208.00   |
| TTKOM | 45.70  | 2.19%   | 26.05  | 28.8 mn\$  | 45.25  | 44.80    | 43.90    | 46.15    | 46.60    |
| TUPRS | 148.50 | 1.02%   | 29.06  | 67.6 mn\$  | 148.13 | 147.50   | 146.50   | 149.00   | 149.50   |
| ULKER | 112.60 | 2.09%   | 69.63  | 21.7 mn\$  | 111.63 | 110.50   | 108.50   | 114.00   | 115.00   |
| YKBNK | 30.90  | 3.76%   | 33.59  | 156.0 mn\$ | 30.57  | 30.15    | 29.40    | 31.30    | 31.75    |

# Kısa Vadeli İşlem Önerilerinin Perf./ Raporlar / Tarihi Zirveler

Tarih sıralamasına göre son 10 tane işlem önerimiz ve performansları aşağıdaki tabloda gösterilmektedir.

|                             | Öneri     | Oneri Tarihi | AL    | SAT   | Acilis    | Hedef      | Hedef | Stop      | Stop  | Kapanis   | Kapanış    | Getiri/ | Gün    | Öneri  |
|-----------------------------|-----------|--------------|-------|-------|-----------|------------|-------|-----------|-------|-----------|------------|---------|--------|--------|
|                             |           |              |       |       | Fiyat (₺) | Fiyat (TL) | %     | Fiyat (₺) | %     | Fiyat (₺) | Tarih      | Zarar   | Sayısı | Durumu |
| Kısa Vadeli İşlem Önerileri | Hisse     | 16/01/2025   | KRDMD |       | 25.68     | 26.34      | 2.6%  | 25.32     | -1.4% | 25.32     | 16/01/2025 | -1.4%   | 0      | Kapalı |
|                             | Hisse     | 16/01/2025   | FROTO |       | 924.00    | 947.50     | 2.5%  | 910.5     | -1.5% | 910.50    | 16/01/2025 | -1.5%   | 0      | Kapalı |
|                             | Hisse     | 16/01/2025   | AKBNK |       | 64.35     | 66.00      | 2.6%  | 63.45     | -1.4% | 63.45     | 16/01/2025 | -1.4%   | 0      | Kapalı |
|                             | Hisse     | 16/01/2025   | TAVHL |       | 275.75    | 283.00     | 2.6%  | 271.75    | -1.5% |           |            |         |        | Açık   |
|                             | İkili İşl | 16/01/2025   | MGROS | AEFES | 3.13      | 3.25       | 3.8%  | 3.06      | -2.2% | 3.06      | 16/01/2025 | -2.2%   | 0      | Kapalı |
|                             | İkili İşl | 16/01/2025   | TUPRS | PETKM | 8.02      | 8.34       | 4.0%  | 7.86      | -2.0% |           |            |         |        | Açık   |
|                             | Hisse     | 16/01/2025   | SAHOL |       | 96.40     | 98.85      | 2.5%  | 95        | -1.5% |           |            |         |        | Açık   |
|                             | Hisse     | 16/01/2025   | ALARK |       | 90.75     | 93.05      | 2.5%  | 89.45     | -1.4% |           |            |         |        | Açık   |
|                             | Hisse     | 16/01/2025   | AKBNK |       | 64.10     | 65.75      | 2.6%  | 63.2      | -1.4% |           |            |         |        | Açık   |
|                             | Hisse     | 16/01/2025   | THYAO |       | 297.75    | 305.50     | 2.6%  | 293.5     | -1.4% |           |            |         |        | Açık   |
| Orta Vadeli İşlem Önerileri | Hisse     | 02/01/2025   | TCELL |       | 93.25     | 107.30     | 15.1% | 88.65     | -4.9% |           |            |         |        | Açık   |
|                             | Hisse     | 02/01/2025   | SAHOL |       | 97.45     | 112.10     | 15.0% | 92.6      | -5.0% |           |            |         |        | Açık   |
|                             | Hisse     | 03/01/2025   | ASTOR |       | 120.00    | 138.10     | 15.1% | 114.4     | -4.7% |           |            |         |        | Açık   |
|                             | Hisse     | 03/01/2025   | KCHOL |       | 186.60    | 214.70     | 15.1% | 177.4     | -4.9% | 177.40    | 15/01/2025 | -4.9%   | 12     | Kapalı |
|                             | Hisse     | 06/01/2025   | SELEC |       | 83.25     | 95.80      | 15.1% | 79.15     | -4.9% | 79.15     | 13/01/2025 | -4.9%   | 7      | Kapalı |
|                             | Hisse     | 07/01/2025   | TCELL |       | 97.90     | 112.60     | 15.0% | 93.05     | -5.0% |           |            |         |        | Açık   |
|                             | Hisse     | 07/01/2025   | ASELS |       | 77.30     | 88.95      | 15.1% | 73.5      | -4.9% |           |            |         |        | Açık   |
|                             | Hisse     | 08/01/2025   | BIMAS |       | 532.00    | 612.50     | 15.1% | 506       | -4.9% | 506.00    | 15/01/2025 | -4.9%   | 7      | Kapalı |
|                             | Hisse     | 14/01/2025   | TUPRS |       | 146.10    | 168.10     | 15.1% | 138.9     | -4.9% |           |            |         |        | Açık   |
|                             | Hisse     | 16/01/2025   | COLA  |       | 59.60     | 68.50      | 14.9% | 56.6      | -5.0% |           |            |         |        | Açık   |

## Zirve Kapanışı Yapan BIST Hisseleri

|       |       |       |       |       |       |       |      |       |       |
|-------|-------|-------|-------|-------|-------|-------|------|-------|-------|
| IZFAS | EKGYO | EFORC | DYOBY | ALBRK | ASELS | CIMSA | DAGI | DERHL | ISGSY |
| LKMNH | ORGE  | OYAKC | PASEU | RAYSG | SUNTK | YAPRK |      |       |       |

Tüm önerilerimize eşzamanlı olarak ulaşmak isteyenler Trademaster Mobile uygulamasında yer alan «Bildirimler» sekmesinde yer alan bildirimleri takip edebilirler.

[İş Yatırım TradeMaster Mobil - Android Apps on Google Play](#)

[TradeMaster Mobile App Store'da \(apple.com\)](#)

## Bugün hareketlenmesi muhtemel hisseler

| Kodu  | Son    | Pivot  | 1.Destek | 2.Destek | 1.Direnc | 2.Direnc |
|-------|--------|--------|----------|----------|----------|----------|
| THYAO | 297.75 | 297.67 | 295.00   | 292.50   | 300.50   | 303.00   |
| SAHOL | 97.70  | 97.05  | 95.70    | 93.70    | 99.05    | 100.50   |
| ALARK | 91.30  | 90.83  | 89.45    | 87.65    | 92.65    | 94.05    |

\*Tarihi yüksek seviyelerdeki hisseler, long yönde değerlendirilmelidir. Bu hisseler geçtiğimiz günlerde de tarihi zirve yapmış veya ilk kez tarihi zirve yapıyor olabilir. Bu hisseleri elinde tutan hiçbir yatırımcı TL bazında zararda değildir. Fiyat grafiğinin (TL grafikler) sol tarafında mevcut fiyattan yüksek fiyatta maliyeti olan yatırımcı yoktur. Dolayısıyla yükselen fiyatlar, zararda olan yatırımcıların satışlarıyla karşılaşmaz, sadece kar realizasyonu yapan yatırımcılar olabilir. Bu bağlamda yükselen bir stop fiyatıyla bu kağıtlarda yatırımcı olmak çok uygun bir risk/kazanç oranı sunmaktadır.

**Öneri bilgilendirmesi:**

İş Yatırım Menkul Değerler A.Ş.'nin (İş Yatırım) BIST'te halka açık şirketler için AL, TUT ve SAT yönündeki önerileri BIST-100 endeksinin (endeks) beklenen getirisine göre değerlendirilmektedir. Tüm bu öneriler İş Yatırım Araştırma Bölümü analistleri tarafından şirketlerin ileride elde edeceği tahmin edilen karları, nakit akımları ve bilançolarına göre bağımsız olarak değerlendirilir. Ek olarak, analistler koşulların elverişsiz olduğu veya doğru değerlendirme yapmanın mümkün olmadığı durumlarda bazı hisse senetleri için geçici olarak GÖZDEN GEÇİRİLİYOR önerisi verebilirler. Münferit her şirket için yatırım önerisi sırasıyla belirtilen şu kriterlere göre değerlendirilir;

İş Yatırım Hisse senedi tavsiye metodolojisi:

Artış Potansiyeli > %25 : AL

%10 < Artış Potansiyeli < %25 :TUT

Artış Potansiyeli < %10 : SAT

Her sınır değeri için analist +/- %5 kanaat kullanabilmektedir.

Burada yer alan bilgiler İş Yatırım Menkul Değerler A.Ş. tarafından bilgilendirme amacı ile hazırlanmıştır. Yatırım bilgi, yorum ve tavsiyeleri yatırım danışmanlığı kapsamında değildir. Yatırım danışmanlığı hizmeti; aracı kurumlar, portföy yönetim şirketleri, mevduat kabul etmeyen bankalar ile müşteri arasında imzalanacak yatırım danışmanlığı sözleşmesi çerçevesinde sunulmaktadır. Burada yer alan yorum ve tavsiyeler, yorum ve tavsiyede bulunanların kişisel görüşlerine dayanmaktadır. Herhangi bir yatırım aracının alım-satım önerisi ya da getiri vaadi olarak yorumlanmamalıdır. Bu görüşler mali durumunuz ile risk ve getiri tercihlerinize uygun olmayabilir. Bu nedenle, sadece burada yer alan bilgilere dayanarak yatırım kararı verilmesi beklentilerinize uygun sonuçlar doğurmayabilir.

Burada yer alan fiyatlar, veriler ve bilgilerin tam ve doğru olduğu garanti edilemez; içerik, haber verilmeksizin değiştirilebilir. Tüm veriler, İş Yatırım Menkul Değerler A.Ş. tarafından güvenilir olduğuna inanılan kaynaklardan alınmıştır. Bu kaynakların kullanılması nedeni ile ortaya çıkabilecek hatalardan İş Yatırım Menkul Değerler A.Ş. sorumlu değildir.

Bu içeriğe ilişkin tüm telif hakları İş Yatırım Menkul Değerler A.Ş.'ye aittir. Bu içerik, açık iznimiz olmaksızın başkaları tarafından herhangi bir amaçla, kısmen veya tamamen çoğaltılamaz, dağıtılamaz, yayımlanamaz veya değiştirilemez.

# Teşekkürler

