

# Teknik Görünüm Raporu

16.01.2025

Araştırma Müdürlüğü

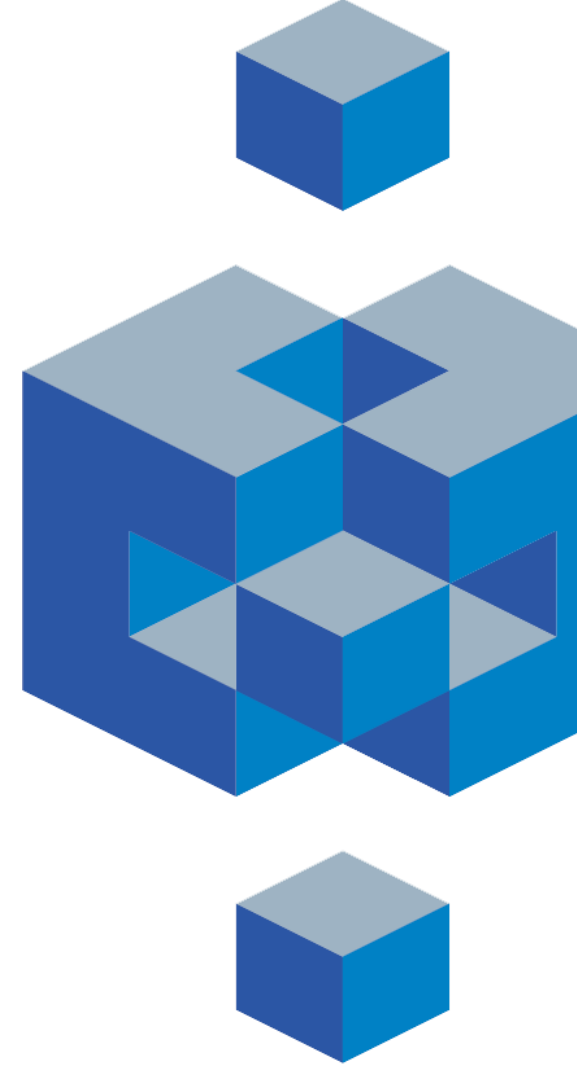

# BIST 100 Teknik Analiz Görünümü



Kodu	Son Fiyat	1 GünΔ	Pivot	1.Destek	2.Destek	1.Direnç	2.Direnç
BIST-100	9,739.72	0.25%	9,728	9,671	9,603	9,796	9,853
BIST-30	10,746.74	0.21%	10,742	10,667	10,587	10,822	10,897
BIST-50	8,621.82	0.35%	8,614	8,561	8,499	8,675	8,728

## Vadeli Endeks Kontratı Teknik Analiz Görünümü



Destek Direnç Seviyeleri ve Pivot Değeri

Kodu	Son Fiyat	1 GünΔ	Pivot	1.Destek	2.Destek	1.Direnç	2.Direnç
F_XU0300225	11,282.00	0.28%	11,266	11,183	11,084	11,365	11,448
F_XU0300425	11,827.00	0.17%	11,814	11,737	11,646	11,905	11,982
F_XU0300625	12,410.00	-1.66%	12,412	12,332	12,255	12,489	12,569

# Vadeli Döviz Kontratı Teknik Analiz Görünümü



## Destek Direnç Seviyeleri ve Pivot Değeri

Kodu	Son Fiyat	1 GünΔ	Pivot	1.Destek	2.Destek	1.Direnç	2.Direnç
F_USDTRY0125	35.9600	-0.19%	35.9783	35.9177	35.8753	36.0207	36.0813
F_USDTRY0225	36.9160	-0.27%	36.9353	36.8477	36.7793	37.0037	37.0913
F_USDTRY0325	37.8640	-0.39%	37.8950	37.7940	37.7240	37.9650	38.0660

## Piyasa Görünümü

XUTUM Hisse Senetleri Piyasası Alış Satış Rakamları					
Araç Kurum		Net(mnTL)	Araç Kurum		Net(mnTL)
15/01/2025	Bank of America Yat.İ	2307.4	Info Yatirim	-775.1	
	Yapi Kredi Yat.	1181.6	Garanti BBVA	-523.9	
	QNB Finans	710.8	Ak Yatirim	-514.4	
	Global Menkul	264.1	İş Yatirim	-497.5	
	Vakif Yat.	229.2	Gedik Yatirim	-436.9	
Araç Kurum		Net(mnTL)	Araç Kurum		Net(mnTL)
Yılıçi	Bank of America Yat.İ	7688.1	Ak Yatirim	-6686.3	
	QNB Finans	3743.1	HSBC Yatirim	-6545.0	
	İş Yatirim	2802.9	TEB Yatirim	-4946.3	
	Vakif Yat.	2537.6	Info Yatirim	-3713.4	
	Global Menkul	2396.2	Marbas Menkul	-897.6	

### BIST100 -1 Ay Ort.Hac. Göre Hacim Artışı Olan Hisseler (Adet)

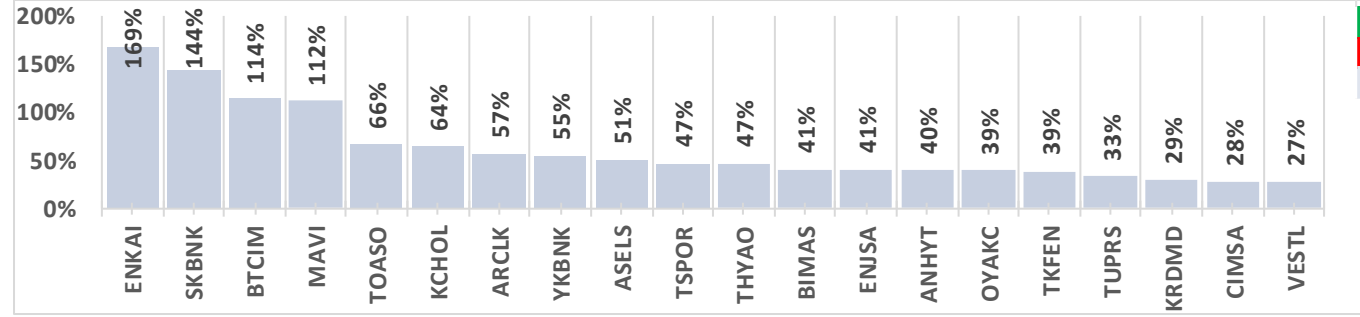

BIST-TUM Fiyatlar	
Artan	232
Azalan	322
Aynı	25

Şubat Vadeli Endeks Kontratı Alış Satış Rakamları					
Araç Kurum		Net(mn Lot)	Araç Kurum		Net(mn Lot)
15/01/2025	İş Yatirim	7,569	Yapi Kredi	-3,854	
	Garanti BBVA	4,020	Bofa	-3,169	
	Oyak Yatirim	2,273	Halk Yatirim	-2,438	
	HSBC Yatirim	922	Gedik Yatirim	-2,193	
	İnfo	824	Teb Yatirim	-1,933	
Araç Kurum		Net(mn Lot)	Araç Kurum		Net(mn Lot)
Oca-Oca	Teb Yatirim	37,369	Bofa	-17,483	
	Garanti BBVA	18,283	İnfo	-17,180	
	Deniz Yatirim	16,149	Gedik Yatirim	-15,180	
	İş Yatirim	12,424	Tacirler	-12,637	
	Oyak Yatirim	7,076	Ziraat Yat.	-7,529	

### Endeks Sözleşmesi Açık Pozisyon Sayıları

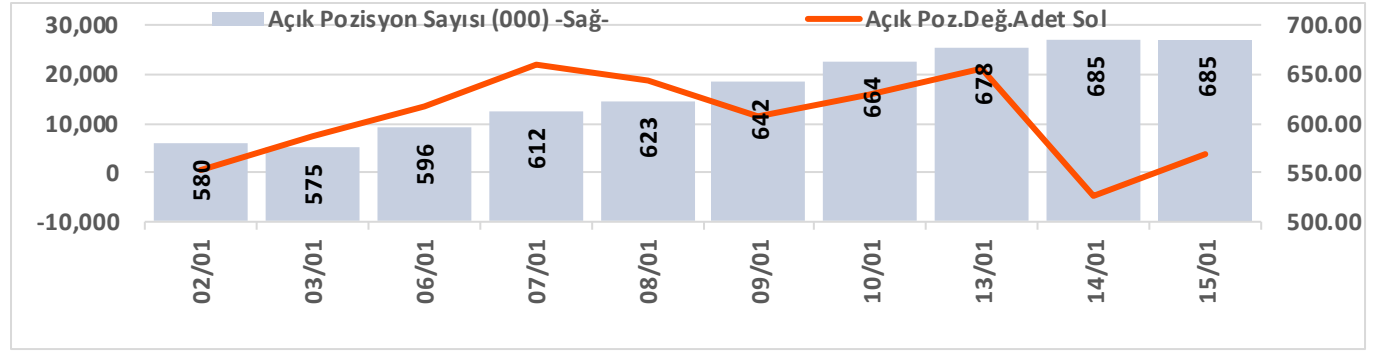

Ocak Vadeli USDTRY Kontratı Alış Satış Rakamları					
Araç Kurum		Net(mn Lot)	Araç Kurum		Net(mn Lot)
15/01/2025	İş Yatirim	30,389	Akbank	-43,551	
	Burgan Yatirim	13,375	Seker Yatirim	-3,000	
	İnfo	1,625	Yat.Finansman	-1,440	
	Yapi Kredi Yat.	1,481	Teb Yatirim	-941	
	Oyak Yatirim	1,290	Venbey	-204	
Araç Kurum		Net(mn Lot)	Araç Kurum		Net(mn Lot)
Oca-Oca	Akbank	160,068	İş Yatirim	-273,643	
	QNB Bank	105,921	Bofa	-140,149	
	Yapi Kredi Bank	77,425	Deniz Yatirim	-65,473	
	Burgan Yatirim	63,624	Teb Yatirim	-29,630	
		40,640	Garanti BBVA	-20,153	

### Döviz Sözleşmesi Açık Pozisyon Sayıları

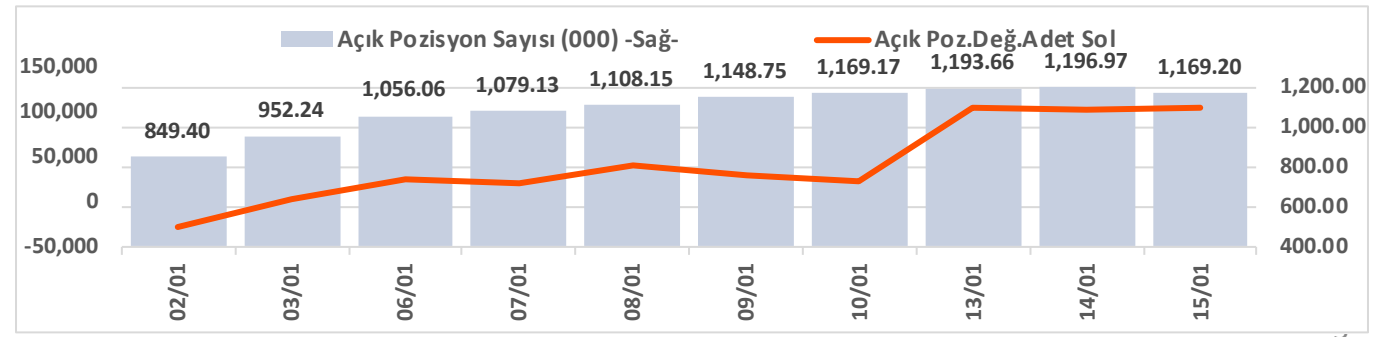

# Şirketler Teknik Analiz Görünümü – Garanti Bankası



Kodu	Son	1G Değ.	Yab. %	3A Ort.H	Pivot	1.Destek	2.Destek	1.Direnç	2.Direnç
GARAN	128.30	0.79%	8.92	77.9 mn\$	128.40	127.00	125.50	130.00	131.50



# Şirketler Teknik Analiz Görünümü – Türk Hava Yolları



Kodu	Son	1G Değ.	Yab. %	3A Ort.H	Pivot	1.Destek	2.Destek	1.Direnç	2.Direnç
THYAO	295.00	0.51%	28.72	214.7 mn\$	295.25	292.00	289.00	298.00	301.50



# Şirketler Teknik Analiz Görünümü – İş Bankası

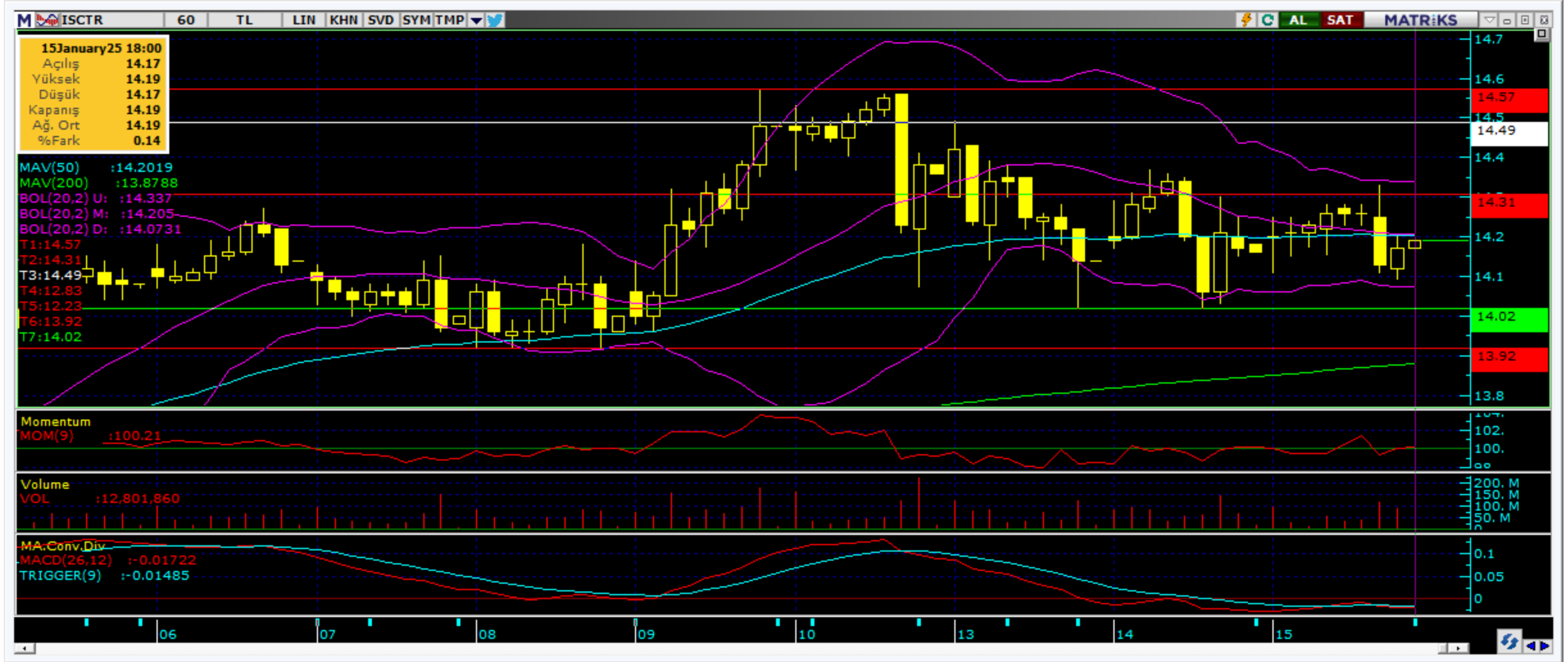

Kodu	Son	1G Değ.	Yab. %	3A Ort.H	Pivot	1.Destek	2.Destek	1.Direnç	2.Direnç
ISCTR	14.19	0.21%	28.66	173.9 mn\$	14.20	14.10	13.95	14.30	14.45



# Şirketler Teknik Analiz Görünümü – Akbank



Kodu	Son	1G Değ.	Yab. %	3A Ort.H	Pivot	1.Destek	2.Destek	1.Direnç	2.Direnç
AKBNK	63.20	0.32%	51.39	140.4 mn\$	63.37	62.45	61.65	64.15	65.05

## Şirketler Teknik Analiz Görünümü – Yapı Kredi Bankası



Kodu	Son	1G Değ.	Yab. %	3A Ort.H	Pivot	1.Destek	2.Destek	1.Direnç	2.Direnç
YKBNK	29.78	-1.00%	33.59	154.1 mn\$	29.83	29.45	29.05	30.20	30.60

# Şirketler Teknik Analiz Görünümü – Vakıfbank



## Şirketler Teknik Analiz Görünümü – Halkbank



Kodu	Son	1G Değ.	Yab. %	3A Ort.H	Pivot	1.Destek	2.Destek	1.Direnç	2.Direnç
HALKB	17.25	1.65%	1.09	20.5 mn\$	17.14	17.00	16.80	17.35	17.50

## Şirketler Teknik Analiz Görünümü – Emlak Konut GYO



Kodu	Son	1G Değ.	Yab. %	3A Ort.H	Pivot	1.Destek	2.Destek	1.Direnç	2.Direnç
EKGYO	14.07	0.07%	21.87	72.3 mn\$	14.11	13.90	13.75	14.30	14.50



# Şirketler Teknik Analiz Görünümü – Turkcell İletişim



Kodu	Son	1G Değ.	Yab. %	3A Ort.H	Pivot	1.Destek	2.Destek	1.Direnç	2.Direnç
TCELL	95.90	0.74%	64.92	62.3 mn\$	96.03	94.85	93.85	97.05	98.25

## Şirketler Teknik Analiz Görünümü – Şişecam



Kodu	Son	1G Değ.	Yab. %	3A Ort.H	Pivot	1.Destek	2.Destek	1.Direnç	2.Direnç
SISE	39.18	0.00%	14.43	39.2 mn\$	39.14	38.80	38.45	39.50	39.80

## Şirketler Teknik Analiz Görünümü – Koç Holding

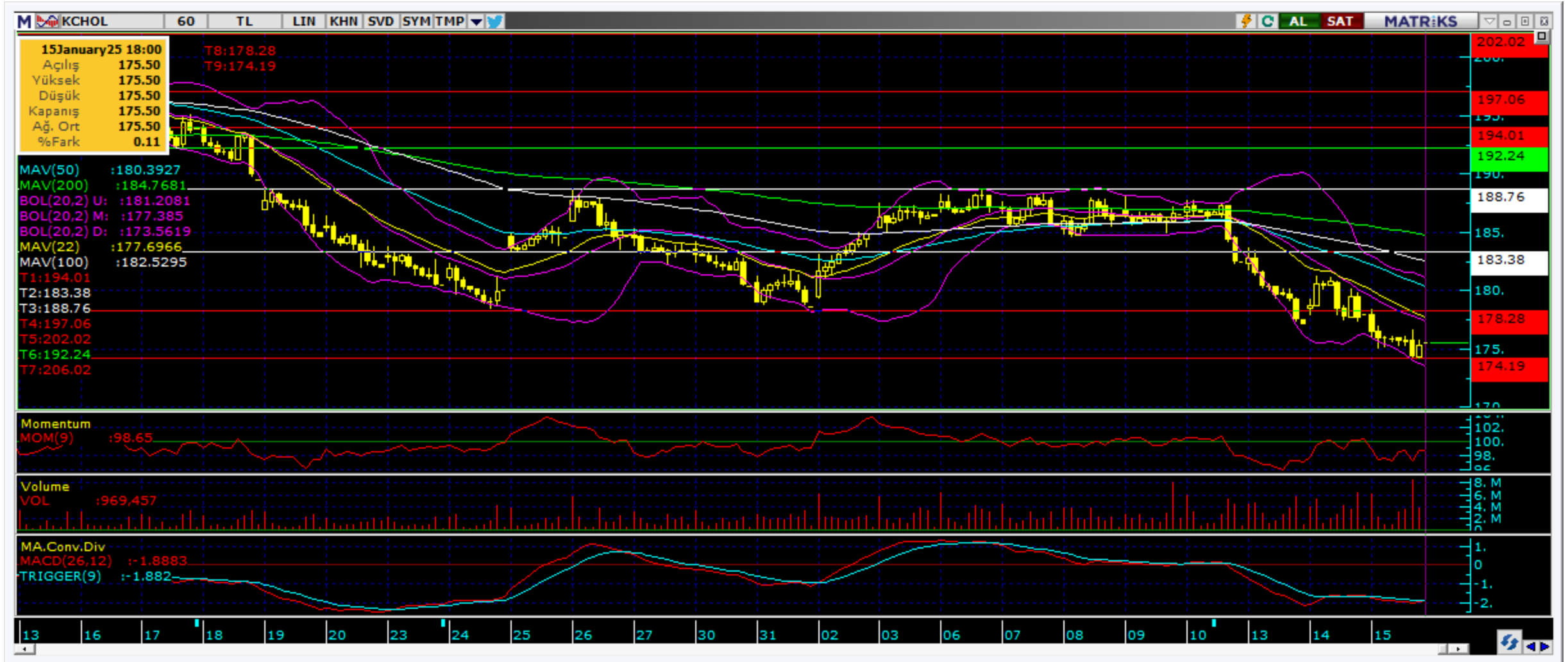

Kodu	Son	1G Değ.	Yab. %	3A Ort.H	Pivot	1.Destek	2.Destek	1.Direnç	2.Direnç
KCHOL	175.50	-1.35%	51.95	98.3 mn\$	176.00	173.50	171.50	178.00	180.50



## Şirketler Teknik Analiz Görünümü – Anadolu Grubu Holding



Kodu	Son	1G Değ.	Yab. %	3A Ort.H	Pivot	1.Destek	2.Destek	1.Direnç	2.Direnç
AGHOL	299.75	-1.72%	22.26	7.4 mn\$	300.92	295.50	291.00	305.50	311.00

# Şirketler Teknik Analiz Görünümü – Arçelik



Kodu	Son	1G Değ.	Yab. %	3A Ort.H	Pivot	1.Destek	2.Destek	1.Direnç	2.Direnç
ARCLK	128.40	-0.31%	15.64	8.1 mn\$	128.20	127.00	126.00	129.50	130.50

## Şirketler Teknik Analiz Görünümü – Alarko Holding



Kodu	Son	1G Değ.	Yab. %	3A Ort.H	Pivot	1.Destek	2.Destek	1.Direnç	2.Direnç
ALARK	90.60	1.68%	11.89	10.6 mn\$	89.68	88.60	86.65	91.65	92.75

# Şirketler Teknik Analiz Görünümü – Sabancı Holding

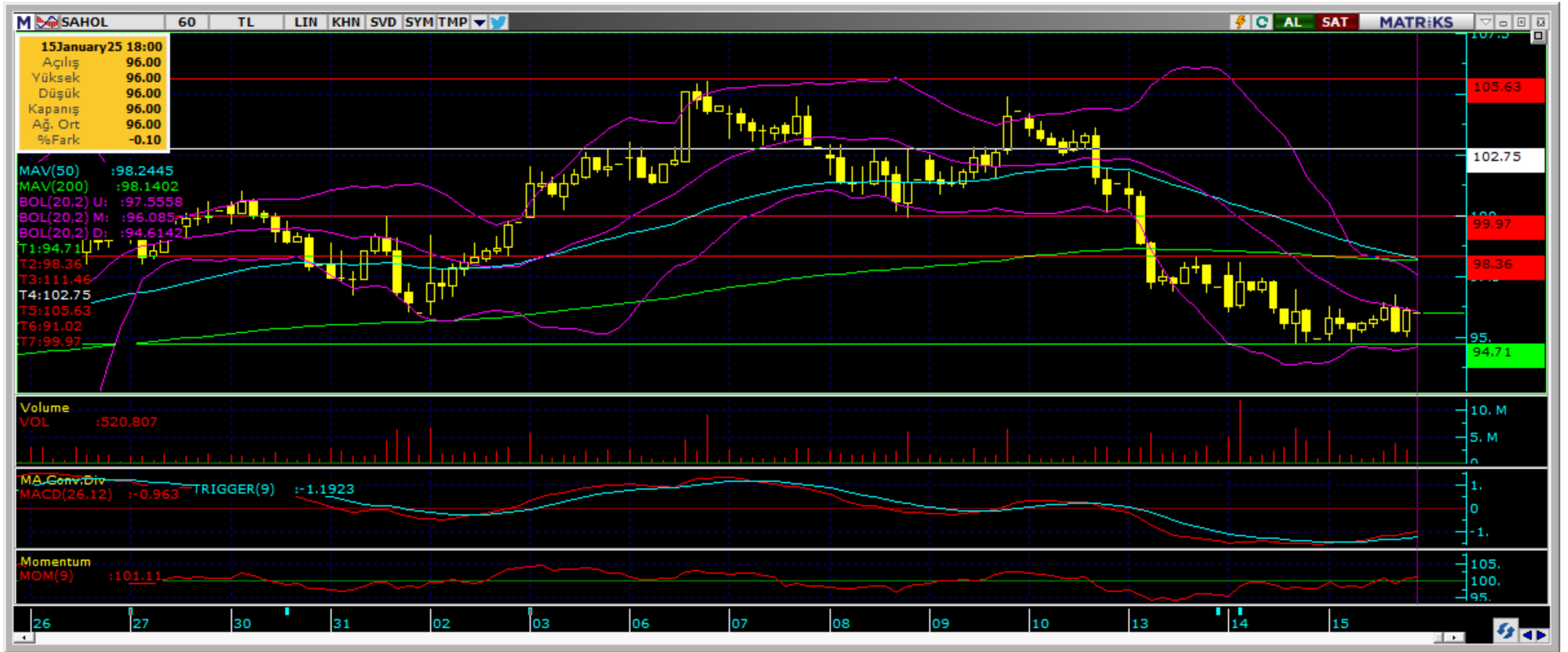

Kodu	Son	1G Değ.	Yab. %	3A Ort.H	Pivot	1.Destek	2.Destek	1.Direnç	2.Direnç
SAHOL	96.00	1.11%	42.17	48.2 mn\$	95.87	95.00	93.95	96.90	97.75

# Şirketler Teknik Analiz Görünümü – Mavi Giyim



Kodu	Son	1G Değ.	Yab. %	3A Ort.H	Pivot	1.Destek	2.Destek	1.Direnç	2.Direnç
MAVI	74.15	0.68%	44.80	11.2 mn\$	74.27	73.20	72.20	75.25	76.30

# Şirketler Teknik Analiz Görünümü – Migros



Kodu	Son	1G Değ.	Yab. %	3A Ort.H	Pivot	1.Destek	2.Destek	1.Direnç	2.Direnç
MGROS	533.00	1.14%	31.13	22.4 mn\$	531.50	525.00	517.00	539.50	546.00



# Şirketler Teknik Analiz Görünümü – Doğan Holding



Kodu	Son	1G Değ.	Yab. %	3A Ort.H	Pivot	1.Destek	2.Destek	1.Direnç	2.Direnç
DOHOL	13.99	0.58%	17.68	10.2 mn\$	13.98	13.85	13.75	14.10	14.25



Bugün hareketlenmesi muhtemel hisseler ↑ ALARK



Kodu	Son	Yab. %	Pivot	1.Destek	2.Destek	1.Direnç	2.Direnç	1 Ay Ort.Hac.(Adet) / Son	Fark
ALARK	90.60	11.89	89.68	88.60	86.65	91.65	92.75	4.0 mn / 4.9 mn	▲ 24%



## Bugün hareketlenmesi muhtemel hisseler ↑ HALKB



Kodu	Son	Yab. %	Pivot	1.Destek	2.Destek	1.Direnç	2.Direnç	1 Ay Ort.Hac.(Adet) / Son	Fark
HALKB	17.25	1.09	17.14	17.00	16.80	17.35	17.50	44.4 mn / 26.2 mn	▼ -41%

## Şirketler Teknik Analiz Görünümü – BIST 30 Seviyeler

Kodu	Son	1G Değ.	Yab. %	3A Ort.H	Pivot	1.Destek	2.Destek	1.Direnç	2.Direnç
AEFES	163.30	0.31%	41.00	32.9 mn\$	162.67	161.00	159.00	164.50	166.00
AKBNK	63.20	0.32%	51.39	140.4 mn\$	63.37	62.45	61.65	64.15	65.05
ALARK	90.60	1.68%	11.89	10.6 mn\$	89.68	88.60	86.65	91.65	92.75
ASELS	78.30	-0.32%	33.52	61.1 mn\$	78.58	77.00	75.75	79.85	81.45
ASTOR	122.80	1.91%	24.74	39.5 mn\$	121.90	120.50	118.00	124.00	125.50
BIMAS	512.50	-0.49%	50.60	63.6 mn\$	511.50	504.50	496.50	519.50	526.50
EKGYO	14.07	0.07%	21.87	72.3 mn\$	14.11	13.90	13.75	14.30	14.50
ENKAI	48.94	0.00%	33.55	20.0 mn\$	49.30	48.15	47.35	50.10	51.25
EREGL	22.84	0.09%	15.61	110.2 mn\$	22.81	22.65	22.45	23.00	23.20
FROTO	912.00	0.33%	34.03	31.5 mn\$	906.50	901.00	890.00	917.50	923.00
GARAN	128.30	0.79%	8.92	77.9 mn\$	128.40	127.00	125.50	130.00	131.50
HEKTS	3.79	0.26%	9.70	21.5 mn\$	3.79	3.75	3.71	3.83	3.87
ISCTR	14.19	0.21%	28.66	173.9 mn\$	14.20	14.10	13.95	14.30	14.45
KCHOL	175.50	-1.35%	51.95	98.3 mn\$	176.00	173.50	171.50	178.00	180.50
KONTR	37.40	0.97%	9.64	19.2 mn\$	37.21	36.75	36.10	37.85	38.35
KOZAL	21.98	0.92%	17.51	49.2 mn\$	21.88	21.65	21.30	22.20	22.45
KRDMD	25.36	-1.48%	12.61	38.8 mn\$	25.43	25.00	24.65	25.80	26.20
MGROS	533.00	1.14%	31.13	22.4 mn\$	531.50	525.00	517.00	539.50	546.00
PETKM	17.64	-0.79%	8.45	27.1 mn\$	17.68	17.45	17.25	17.85	18.10
PGSUS	212.90	0.66%	29.36	55.1 mn\$	213.83	211.00	209.00	216.00	219.00
SAHOL	96.00	1.11%	42.17	48.2 mn\$	95.87	95.00	93.95	96.90	97.75
SASA	3.92	1.03%	7.80	58.4 mn\$	3.92	3.88	3.85	3.95	3.99
SISE	39.18	0.00%	14.43	39.2 mn\$	39.14	38.80	38.45	39.50	39.80
TCELL	95.90	0.74%	64.92	62.3 mn\$	96.03	94.85	93.85	97.05	98.25
THYAO	295.00	0.51%	28.72	214.7 mn\$	295.25	292.00	289.00	298.00	301.50
TOASO	198.70	-2.79%	26.80	31.4 mn\$	199.73	194.00	189.00	204.50	210.00
TTKOM	44.72	0.00%	26.10	28.7 mn\$	44.75	44.35	44.00	45.10	45.50
TUPRS	147.00	1.38%	28.88	67.5 mn\$	146.23	145.50	143.50	148.00	149.00
ULKER	110.30	-0.90%	69.63	21.5 mn\$	110.47	109.00	108.00	111.50	113.00
YKBNK	29.78	-1.00%	33.59	154.1 mn\$	29.83	29.45	29.05	30.20	30.60

# Kısa Vadeli İşlem Önerilerinin Perf./ Raporlar / Tarihi Zirveler

Tarih sıralamasına göre son 10 tane işlem önerimiz ve performansları aşağıdaki tabloda gösterilmektedir.

	Öneri	Oneri Tarihi	AL	SAT	Acilis	Hedef	Hedef	Stop	Stop	Kapanis	Kapanış	Getiri/	Gün	Öneri
					Fiyat (₺)	Fiyat (TL)	%	Fiyat (₺)	%	Fiyat (₺)	Tarih	Zarar	Sayısı	Durumu
Kısa Vadeli İşlem Önerileri	Hisse	14/01/2025	ENKAI		49.20	50.25	2.1%	48.78	-0.9%	48.78	15/01/2025	-0.9%	1	Kapalı
	Hisse	15/01/2025	SASA		3.90	3.99	2.3%	3.87	-0.8%					Açık
	Hisse	15/01/2025	TCELL		95.95	98.00	2.1%	95.15	-0.8%					Açık
	Hisse	15/01/2025	ASELS		79.85	81.60	2.2%	79.2	-0.8%	79.20	15/01/2025	-0.8%	0	Kapalı
	Hisse	15/01/2025	SAHOL		96.05	98.10	2.1%	95.25	-0.8%	95.25	15/01/2025	-0.8%	0	Kapalı
	Hisse	15/01/2025	TAVHL		270.75	276.75	2.2%	268.25	-0.9%					Açık
	Hisse	15/01/2025	TUPRS		145.70	148.90	2.2%	144.3	-1.0%					Açık
	Hisse	15/01/2025	AKBNK		63.70	65.10	2.2%	63.1	-0.9%	63.10	15/01/2025	-0.9%	0	Kapalı
	Hisse	15/01/2025	ENKAI		49.48	50.55	2.2%	49	-1.0%	48.70	15/01/2025	-1.6%	0	Kapalı
	Hisse	15/01/2025	ALARK		89.50	91.45	2.2%	88.65	-0.9%					Açık
Orta Vadeli İşlem Önerileri	Hisse	02/01/2025	EKGYO		13.67	15.73	15.1%	13	-4.9%					Açık
	Hisse	02/01/2025	TCELL		93.25	107.30	15.1%	88.65	-4.9%					Açık
	Hisse	02/01/2025	SAHOL		97.45	112.10	15.0%	92.6	-5.0%					Açık
	Hisse	03/01/2025	ASTOR		120.00	138.10	15.1%	114.4	-4.7%					Açık
	Hisse	03/01/2025	KCHOL		186.60	214.70	15.1%	177.4	-4.9%	177.40	15/01/2025	-4.9%	12	Kapalı
	Hisse	06/01/2025	SELEC		83.25	95.80	15.1%	79.15	-4.9%	79.15	13/01/2025	-4.9%	7	Kapalı
	Hisse	07/01/2025	TCELL		97.90	112.60	15.0%	93.05	-5.0%					Açık
	Hisse	07/01/2025	ASELS		77.30	88.95	15.1%	73.5	-4.9%					Açık
	Hisse	08/01/2025	BIMAS		532.00	612.50	15.1%	506	-4.9%	506.00	15/01/2025	-4.9%	7	Kapalı
	Hisse	14/01/2025	TUPRS		146.10	168.10	15.1%	138.9	-4.9%					Açık

## Zirve Kapanışı Yapan BIST Hisseleri

BORLS CIMS A DAGI DERHL DYOB Y ISKPL IZFAS LKMNH OYAKC RAYSG  
SUNTK YAPRK

Tüm önerilerimize eşzamanlı olarak ulaşmak isteyenler Trademaster Mobile uygulamasında yer alan «Bildirimler» sekmesinde yer alan bildirimleri takip edebilirler.

[İş Yatırım TradeMaster Mobil - Android Apps on Google Play](#)

[TradeMaster Mobile App Store'da \(apple.com\)](#)

## Bugün hareketlenmesi muhtemel hisseler

Kodu	Son	Pivot	1.Destek	2.Destek	1.Direnç	2.Direnç
ALARK	90.60	89.68	88.60	86.65	91.65	92.75
HALKB	17.25	17.14	17.00	16.80	17.35	17.50

\*Tarihi yüksek seviyelerdeki hisseler, long yönde değerlendirilmelidir. Bu hisseler geçtiğimiz günlerde de tarihi zirve yapmış veya ilk kez tarihi zirve yapıyor olabilir. Bu hisseleri elinde tutan hiçbir yatırımcı TL bazında zararda değildir. Fiyat grafiğinin (TL grafikler) sol tarafında mevcut fiyattan yüksek fiyatta maliyeti olan yatırımcı yoktur. Dolayısıyla yükselen fiyatlar, zararda olan yatırımcıların satışlarıyla karşılaşmaz, sadece kar realizasyonu yapan yatırımcılar olabilir. Bu bağlamda yükselen bir stop fiyatıyla bu kağıtlarda yatırımcı olmak çok uygun bir risk/kazanç oranı sunmaktadır.

**Öneri bilgilendirmesi:**

İş Yatırım Menkul Değerler A.Ş.'nin (İş Yatırım) BIST'te halka açık şirketler için AL, TUT ve SAT yönündeki önerileri BIST-100 endeksinin (endeks) beklenen getirisine göre değerlendirilmektedir. Tüm bu öneriler İş Yatırım Araştırma Bölümü analistleri tarafından şirketlerin ileride elde edeceği tahmin edilen karları, nakit akımları ve bilançolarına göre bağımsız olarak değerlendirilir. Ek olarak, analistler koşulların elverişsiz olduğu veya doğru değerlendirme yapmanın mümkün olmadığı durumlarda bazı hisse senetleri için geçici olarak GÖZDEN GEÇİRİLİYOR önerisi verebilirler. Münferit her şirket için yatırım önerisi sırasıyla belirtilen şu kriterlere göre değerlendirilir;

İş Yatırım Hisse senedi tavsiye metodolojisi:

Artış Potansiyeli > %25 : AL

%10 < Artış Potansiyeli < %25 :TUT

Artış Potansiyeli < %10 : SAT

Her sınır değeri için analist +/- %5 kanaat kullanabilmektedir.

Burada yer alan bilgiler İş Yatırım Menkul Değerler A.Ş. tarafından bilgilendirme amacı ile hazırlanmıştır. Yatırım bilgi, yorum ve tavsiyeleri yatırım danışmanlığı kapsamında değildir. Yatırım danışmanlığı hizmeti; aracı kurumlar, portföy yönetim şirketleri, mevduat kabul etmeyen bankalar ile müşteri arasında imzalanacak yatırım danışmanlığı sözleşmesi çerçevesinde sunulmaktadır. Burada yer alan yorum ve tavsiyeler, yorum ve tavsiyede bulunanların kişisel görüşlerine dayanmaktadır. Herhangi bir yatırım aracının alım-satım önerisi ya da getiri vaadi olarak yorumlanmamalıdır. Bu görüşler mali durumunuz ile risk ve getiri tercihlerinize uygun olmayabilir. Bu nedenle, sadece burada yer alan bilgilere dayanarak yatırım kararı verilmesi beklentilerinize uygun sonuçlar doğurmayabilir.

Burada yer alan fiyatlar, veriler ve bilgilerin tam ve doğru olduğu garanti edilemez; içerik, haber verilmeksizin değiştirilebilir. Tüm veriler, İş Yatırım Menkul Değerler A.Ş. tarafından güvenilir olduğuna inanılan kaynaklardan alınmıştır. Bu kaynakların kullanılması nedeni ile ortaya çıkabilecek hatalardan İş Yatırım Menkul Değerler A.Ş. sorumlu değildir.

Bu içeriğe ilişkin tüm telif hakları İş Yatırım Menkul Değerler A.Ş.'ye aittir. Bu içerik, açık iznimiz olmaksızın başkaları tarafından herhangi bir amaçla, kısmen veya tamamen çoğaltılamaz, dağıtılamaz, yayımlanamaz veya değiştirilemez.

# Teşekkürler

