

Teknik Görünüm Raporu

10.01.2025

Araştırma Müdürlüğü

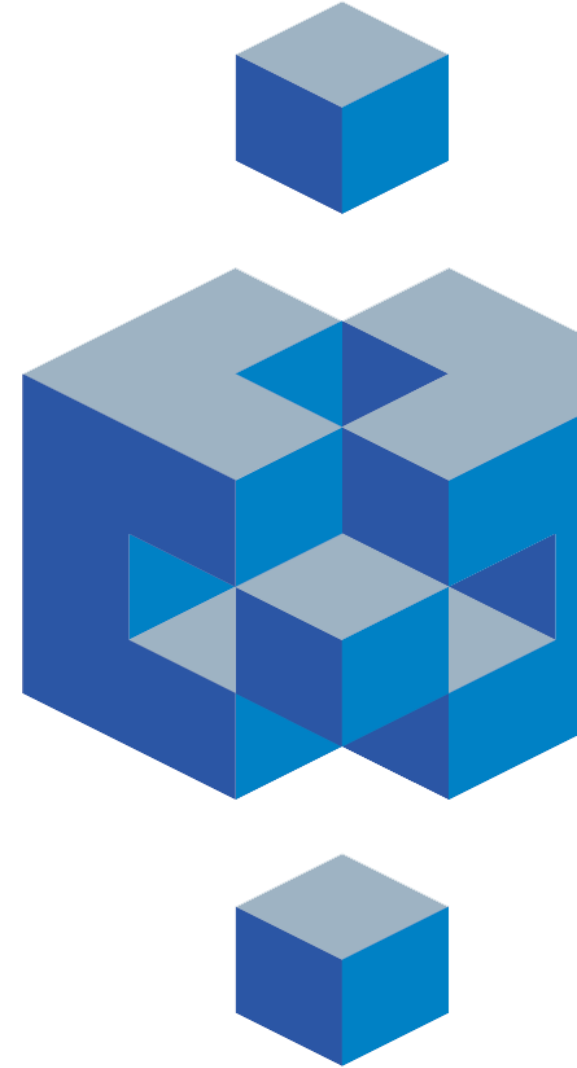

BIST 100 Teknik Analiz Görünümü



Kodu	Son Fiyat	1 GünΔ	Pivot	1.Destek	2.Destek	1.Direnç	2.Direnç
BIST-100	10,000.72	1.11%	9,972	9,928	9,855	10,045	10,090
BIST-30	11,047.98	1.11%	11,013	10,953	10,858	11,108	11,168
BIST-50	8,849.08	1.08%	8,823	8,781	8,712	8,891	8,933

Vadeli Endeks Kontratı Teknik Analiz Görünümü

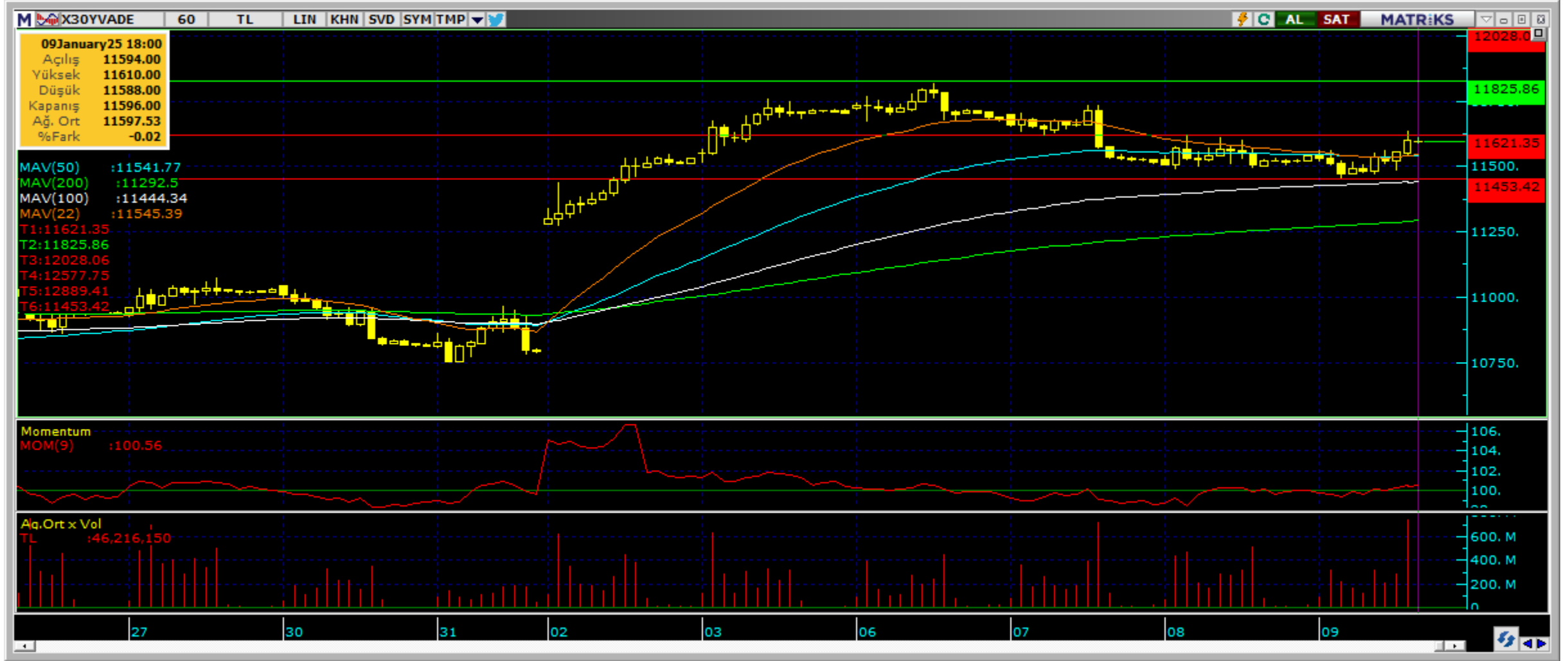

Destek Direnç Seviyeleri ve Pivot Değeri

Kodu	Son Fiyat	1 GünΔ	Pivot	1.Destek	2.Destek	1.Direnç	2.Direnç
F_XU0300225	11,596.00	0.62%	11,564	11,491	11,387	11,668	11,741
F_XU0300425	12,135.00	0.62%	12,103	12,037	11,940	12,200	12,266
F_XU0300625	12,710.00	0.72%	12,667	12,624	12,538	12,753	12,796

Vadeli Döviz Kontratı Teknik Analiz Görünümü



Destek Direnç Seviyeleri ve Pivot Değeri

Kodu	Son Fiyat	1 GünΔ	Pivot	1.Destek	2.Destek	1.Direnç	2.Direnç
F_USDTRY0125	36.0320	-0.19%	36.0520	36.0040	35.9760	36.0800	36.1280
F_USDTRY0225	37.0170	-0.11%	37.0293	36.9877	36.9583	37.0587	37.1003
F_USDTRY0325	37.9830	-0.18%	37.9953	37.9277	37.8723	38.0507	38.1183



Piyasa Görünümü

XUTUM Hisse Senetleri Piyasası Alış Satış Rakamları			
Aracı Kurum	Net(mnTL)	Aracı Kurum	Net(mnTL)
Bank of America Yat.İ	3704.4	Info Yatirim	-659.9
Yat.Finansman	362.7	HSBC Yatirim	-655.2
Yapi Kredi Yat.	329.6	İş Yatirim	-626.2
QNB Finans	285.8	Garanti BBVA	-556.8
Gedik Yatirim	163.6	TEB Yatirim	-483.2
Aracı Kurum	Net(mnTL)	Aracı Kurum	Net(mnTL)
Bank of America Yat.İ	5640.3	TEB Yatirim	-4296.6
İş Yatirim	1957.5	Ak Yatirim	-4177.2
QNB Finans	1683.1	HSBC Yatirim	-3079.2
Vakif Yat.	1626.1	Info Yatirim	-1881.9
Ünlü Menkul	1051.9	Yat.Finansman	-755.7

Şubat Vadeli Endeks Kontratı Alış Satış Rakamları			
Aracı Kurum	Net(mn Lot)	Aracı Kurum	Net(mn Lot)
Garanti BBVA	9,523	İş Yatirim	-14,047
Teb Yatirim	4,421	Deniz Yatirim	-3,225
Halk Yatirim	3,642	Gedik Yatirim	-2,870
Meksa Yatirim	2,545	Bofa	-2,576
A1 Capital Menk	1,642	QNB Finans	-2,480
Aracı Kurum	Net(mn Lot)	Aracı Kurum	Net(mn Lot)
Teb Yatirim	38,492	İnfo	-16,511
Garanti BBVA	12,471	Deniz Yatirim	-15,039
Halk Yatirim	6,924	Tacirler	-14,615
Bofa	3,828	QNB Finans	-7,315
Yapi Kredi	3,670	Ziraat Yat.	-6,809

Ocak Vadeli USDTRY Kontratı Alış Satış Rakamları			
Aracı Kurum	Net(mn Lot)	Aracı Kurum	Net(mn Lot)
Burgan Yatirim	25,000	İş Yatirim	-27,775
	18,200	Bofa	-16,853
Seker Yatirim	6,000	Teb Yatirim	-5,277
İnfo	4,219	Ak Yatirim	-4,230
Gedik Yatirim	3,815	HSBC Yatirim	-1,000
Aracı Kurum	Net(mn Lot)	Aracı Kurum	Net(mn Lot)
Akbank	182,352	İş Yatirim	-268,873
QNB Bank	105,921	Bofa	-118,433
Yapi Kredi Bank	77,425	Deniz Yatirim	-66,414
	38,540	Teb Yatirim	-26,533
Burgan Yatirim	34,747	Ak Yatirim	-20,958

BIST100 -1 Ay Ort.Hac. Göre Hacim Artışı Olan Hisseler (Adet)

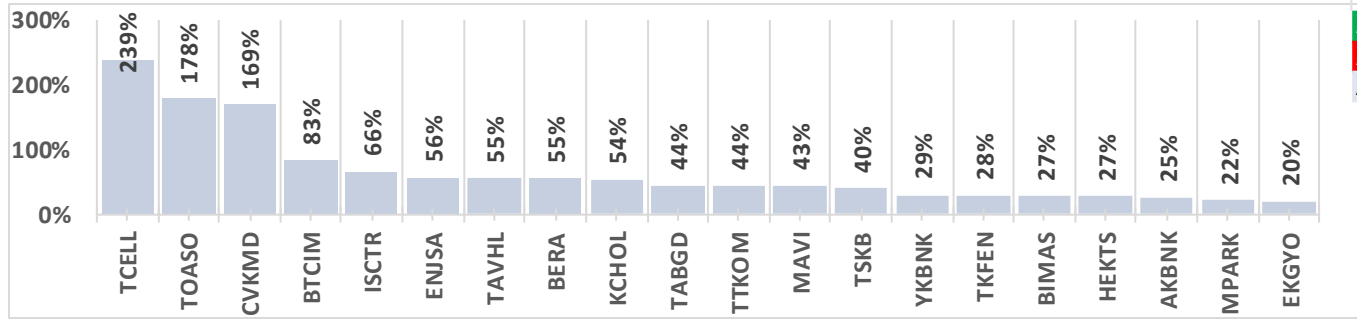

BIST-TUM Fiyatlar	
Artan	430
Azalan	128
Aynı	20

Endeks Sözleşmesi Açık Pozisyon Sayıları

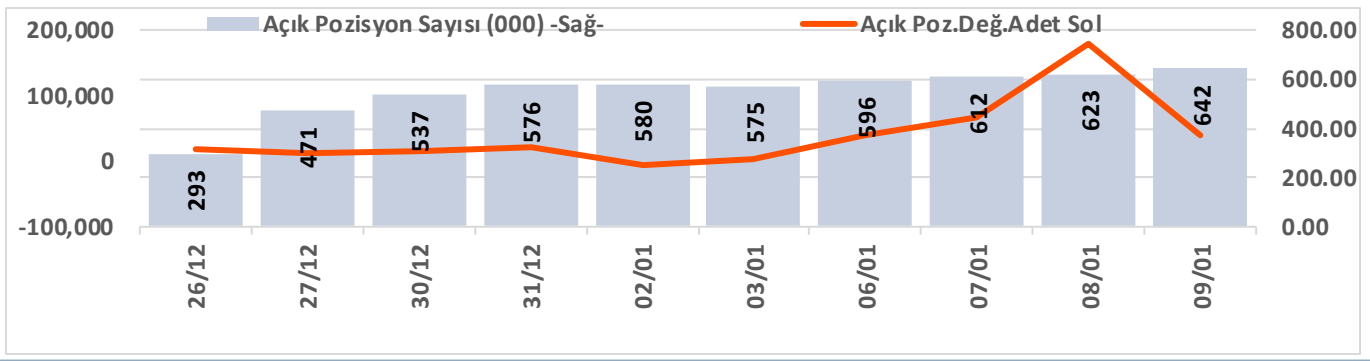

Döviz Sözleşmesi Açık Pozisyon Sayıları

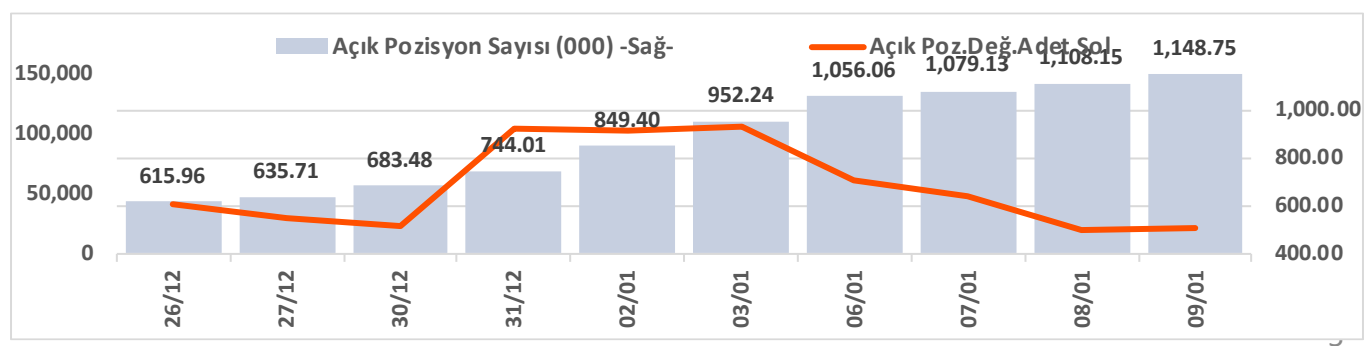

Şirketler Teknik Analiz Görünümü – Garanti Bankası



Kodu	Son	1G Değ.	Yab. %	3A Ort.H	Pivot	1.Destek	2.Destek	1.Direnç	2.Direnç
GARAN	130.80	2.43%	8.95	76.5 mn\$	129.63	128.00	125.00	132.50	134.00

Şirketler Teknik Analiz Görünümü – Türk Hava Yolları

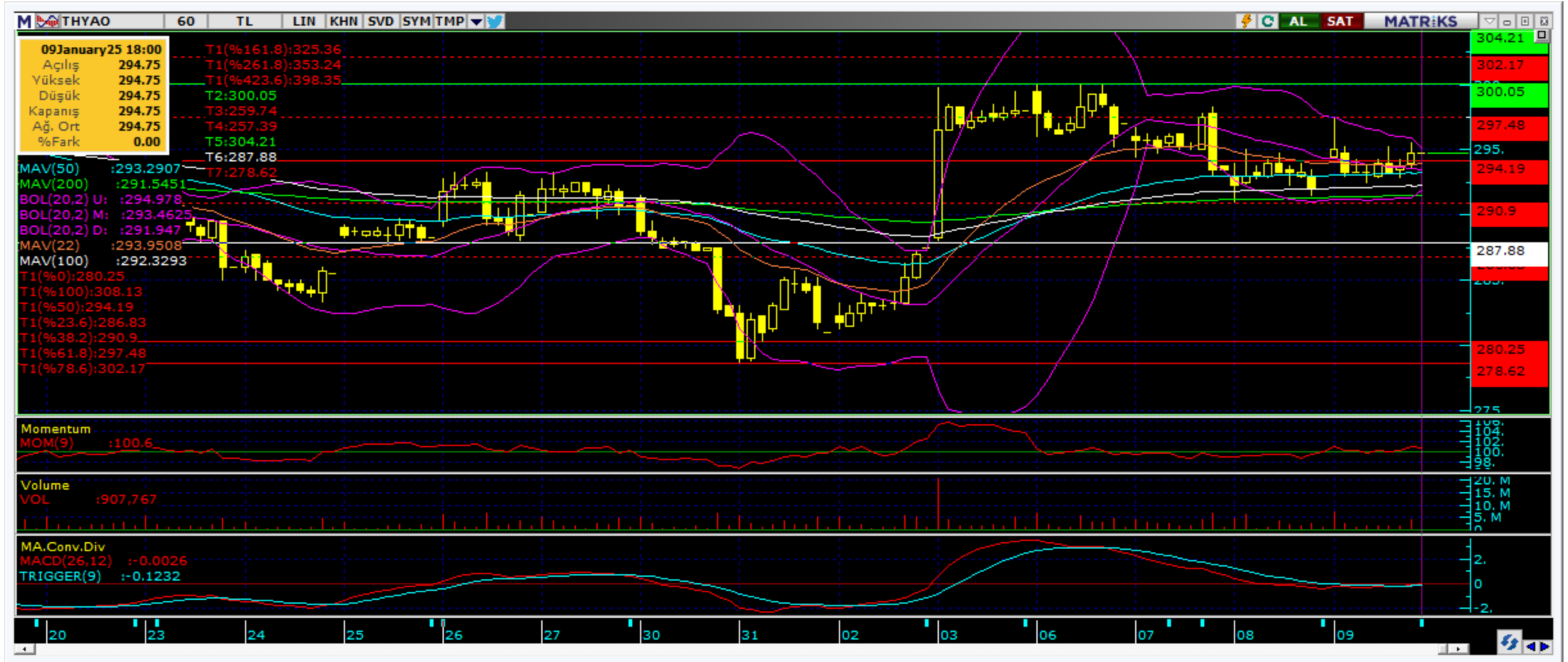

Kodu	Son	1G Değ.	Yab. %	3A Ort.H	Pivot	1.Destek	2.Destek	1.Direnç	2.Direnç
THYAO	294.75	0.60%	28.89	211.4 mn\$	294.92	292.50	290.00	297.50	300.00

Şirketler Teknik Analiz Görünümü – İş Bankası



Kodu	Son	1G Değ.	Yab. %	3A Ort.H	Pivot	1.Destek	2.Destek	1.Direnç	2.Direnç
ISCTR	14.48	3.43%	29.66	168.5 mn\$	14.34	14.10	13.75	14.70	14.95



Şirketler Teknik Analiz Görünümü – Akbank



Kodu	Son	1G Değ.	Yab. %	3A Ort.H	Pivot	1.Destek	2.Destek	1.Direnç	2.Direnç
AKBNK	65.90	3.62%	51.92	135.4 mn\$	65.08	64.15	62.45	66.80	67.75

Şirketler Teknik Analiz Görünümü – Yapı Kredi Bankası



Kodu	Son	1G Değ.	Yab. %	3A Ort.H	Pivot	1.Destek	2.Destek	1.Direnç	2.Direnç
YKBNK	31.28	2.29%	34.61	153.9 mn\$	31.03	30.80	30.30	31.55	31.75

Şirketler Teknik Analiz Görünümü – Vakıfbank



Kodu	Son	1G Değ.	Yab. %	3A Ort.H	Pivot	1.Destek	2.Destek	1.Direnç	2.Direnç
VAKBN	24.52	1.74%	1.65	18.3 mn\$	24.39	24.20	23.85	24.70	24.90

Şirketler Teknik Analiz Görünümü – Halkbank



Kodu	Son	1G Değ.	Yab. %	3A Ort.H	Pivot	1.Destek	2.Destek	1.Direnç	2.Direnç
HALKB	17.40	2.59%	1.07	20.4 mn\$	17.25	17.10	16.80	17.55	17.70

Şirketler Teknik Analiz Görünümü – Emlak Konut GYO



Kodu	Son	1G Değ.	Yab. %	3A Ort.H	Pivot	1.Destek	2.Destek	1.Direnç	2.Direnç
EKGYO	14.04	3.54%	21.19	70.7 mn\$	13.93	13.70	13.40	14.25	14.45



Şirketler Teknik Analiz Görünümü – Turkcell İletişim



Kodu	Son	1G Değ.	Yab. %	3A Ort.H	Pivot	1.Destek	2.Destek	1.Direnç	2.Direnç
TCELL	96.30	-0.57%	63.47	59.3 mn\$	96.82	94.40	92.45	98.75	101.00

Şirketler Teknik Analiz Görünümü – Şişecam



Kodu	Son	1G Değ.	Yab. %	3A Ort.H	Pivot	1.Destek	2.Destek	1.Direnç	2.Direnç
SISE	41.30	0.10%	15.32	38.9 mn\$	41.33	40.95	40.65	41.65	42.00

Şirketler Teknik Analiz Görünümü – Koç Holding

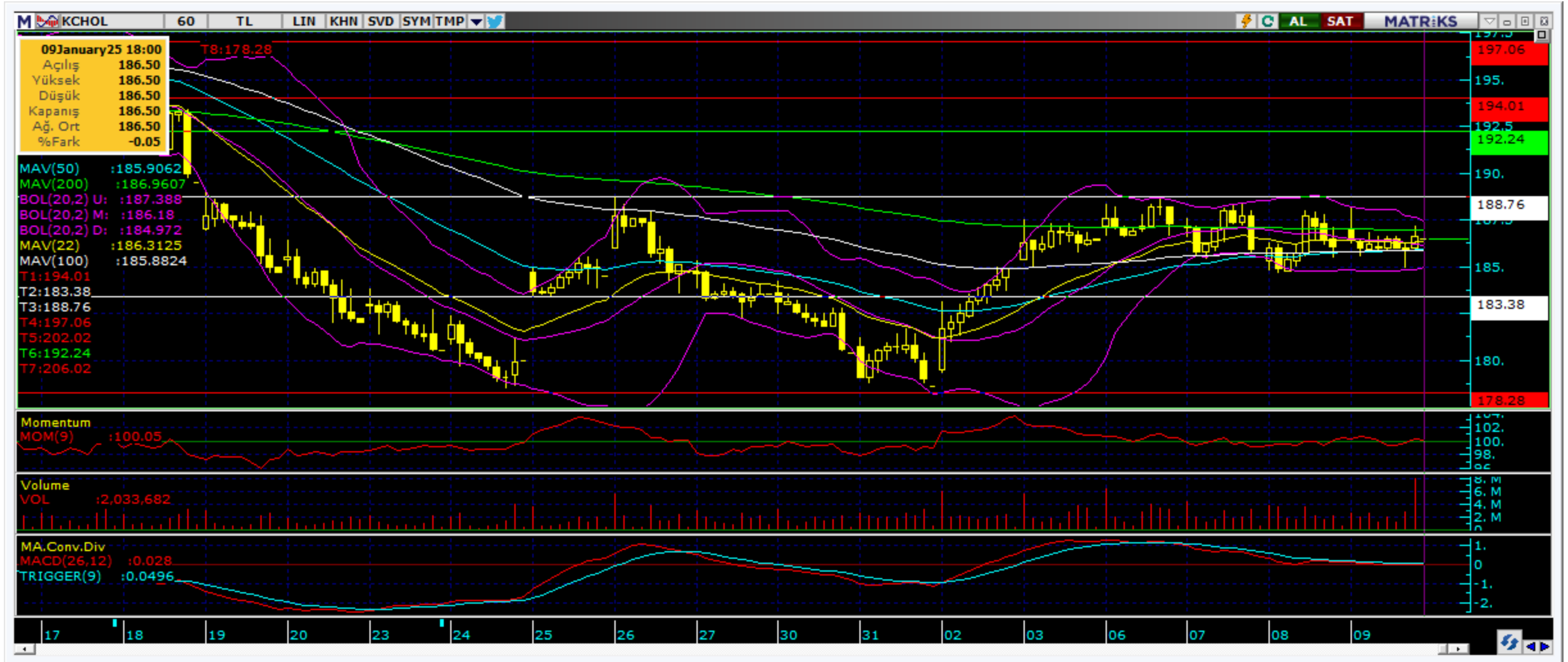

Kodu	Son	1G Değ.	Yab. %	3A Ort.H	Pivot	1.Destek	2.Destek	1.Direnç	2.Direnç
KCHOL	186.50	0.05%	52.99	93.9 mn\$	186.53	185.00	183.50	188.00	189.50

Şirketler Teknik Analiz Görünümü – Şok Market

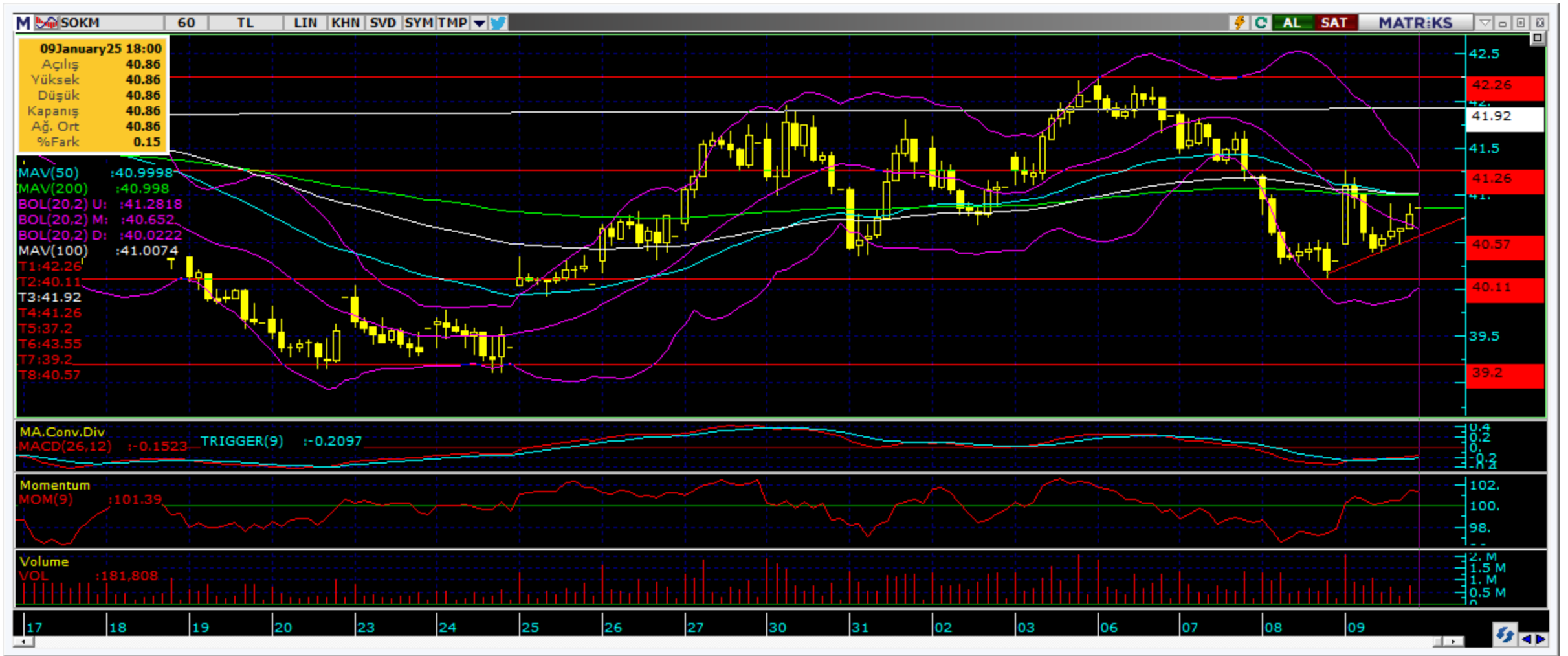

Kodu	Son	1G Değ.	Yab. %	3A Ort.H	Pivot	1.Destek	2.Destek	1.Direnç	2.Direnç
SOKM	40.86	1.39%	36.04	8.6 mn\$	40.83	40.40	39.95	41.30	41.70

Şirketler Teknik Analiz Görünümü – Arçelik



Kodu	Son	1G Değ.	Yab. %	3A Ort.H	Pivot	1.Destek	2.Destek	1.Direnç	2.Direnç
ARCLK	142.70	0.21%	16.16	7.8 mn\$	142.77	141.00	139.50	144.50	146.00

Şirketler Teknik Analiz Görünümü – Alarko Holding



Kodu	Son	1G Değ.	Yab. %	3A Ort.H	Pivot	1.Destek	2.Destek	1.Direnç	2.Direnç
ALARK	96.15	1.69%	12.16	10.5 mn\$	95.65	94.65	93.15	97.15	98.15

Şirketler Teknik Analiz Görünümü – Sabancı Holding



Kodu	Son	1G Değ.	Yab. %	3A Ort.H	Pivot	1.Destek	2.Destek	1.Direnç	2.Direnç
SAHOL	104.30	2.76%	42.73	47.7 mn\$	103.37	102.00	99.35	106.00	107.50

Şirketler Teknik Analiz Görünümü – Anadolu Grubu Holding



Kodu	Son	1G Değ.	Yab. %	3A Ort.H	Pivot	1.Destek	2.Destek	1.Direnç	2.Direnç
AGHOL	308.00	1.65%	22.24	7.2 mn\$	306.25	304.00	299.50	310.50	313.00



Şirketler Teknik Analiz Görünümü – Migros



Kodu	Son	1G Değ.	Yab. %	3A Ort.H	Pivot	1.Destek	2.Destek	1.Direnç	2.Direnç
MGROS	533.00	0.28%	31.10	22.1 mn\$	533.00	527.50	522.00	538.50	544.00

Şirketler Teknik Analiz Görünümü – Doğan Holding



Kodu	Son	1G Değ.	Yab. %	3A Ort.H	Pivot	1.Destek	2.Destek	1.Direnç	2.Direnç
DOHOL	14.70	-0.27%	18.63	10.1 mn\$	14.70	14.55	14.40	14.85	15.00

Bugün hareketlenmesi muhtemel hisseler ↑ YKBNK



Kodu	Son	Yab. %	Pivot	1.Destek	2.Destek	1.Direnç	2.Direnç	1 Ay Ort.Hac.(Adet) / Son	Fark
YKBNK	31.28	34.61	31.03	30.80	30.30	31.55	31.75	139.5 mn / 180.3 mn	▲ 29%



Bugün hareketlenmesi muhtemel hisseler ↑ KCHOL



Kodu	Son	Yab. %	Pivot	1.Destek	2.Destek	1.Direnç	2.Direnç	1 Ay Ort.Hac.(Adet) / Son	Fark
KCHOL	186.50	52.99	186.53	185.00	183.50	188.00	189.50	16.3 mn / 25.0 mn	▲ 54%

Bugün hareketlenmesi muhtemel hisseler ↑ VAKBN



Kodu	Son	Yab. %	Pivot	1.Destek	2.Destek	1.Direnç	2.Direnç	1 Ay Ort.Hac.(Adet) / Son	Fark
VAKBN	24.52	1.65	24.39	24.20	23.85	24.70	24.90	28.8 mn / 23.8 mn	▼ -17%

Bugün hareketlenmesi muhtemel hisseler ↑ ALARK



Kodu	Son	Yab. %	Pivot	1.Destek	2.Destek	1.Direnç	2.Direnç	1 Ay Ort.Hac.(Adet) / Son	Fark
ALARK	96.15	12.16	95.65	94.65	93.15	97.15	98.15	3.9 mn / 4.0 mn	▲ 2%

Şirketler Teknik Analiz Görünümü – BIST 30 Seviyeler

Kodu	Son	1G Değ.	Yab. %	3A Ort.H	Pivot	1.Destek	2.Destek	1.Direnç	2.Direnç
AEFES	172.90	0.82%	41.74	31.4 mn\$	173.03	172.00	171.00	174.00	175.00
AKBNK	65.90	3.62%	51.92	135.4 mn\$	65.08	64.15	62.45	66.80	67.75
ALARK	96.15	1.69%	12.16	10.5 mn\$	95.65	94.65	93.15	97.15	98.15
ASELS	78.20	2.09%	33.97	60.1 mn\$	77.72	77.00	75.75	78.95	79.65
ASTOR	119.40	0.67%	21.58	37.5 mn\$	119.50	117.50	116.00	121.00	123.00
BIMAS	523.50	-1.97%	50.56	64.3 mn\$	529.33	517.50	512.00	535.00	547.00
EKGYO	14.04	3.54%	21.19	70.7 mn\$	13.93	13.70	13.40	14.25	14.45
ENKAI	49.52	1.73%	33.83	19.5 mn\$	49.25	48.85	48.15	49.95	50.35
EREGL	23.86	0.93%	15.91	115.0 mn\$	23.80	23.70	23.50	24.00	24.10
FROTO	942.50	0.16%	34.64	31.4 mn\$	943.50	935.00	927.50	951.00	959.50
GARAN	130.80	2.43%	8.95	76.5 mn\$	129.63	128.00	125.00	132.50	134.00
HEKTS	4.10	3.80%	10.08	21.2 mn\$	4.06	4.00	3.91	4.15	4.21
ISCTR	14.48	3.43%	29.66	168.5 mn\$	14.34	14.10	13.75	14.70	14.95
KCHOL	186.50	0.05%	52.99	93.9 mn\$	186.53	185.00	183.50	188.00	189.50
KONTR	39.48	2.12%	11.43	19.0 mn\$	39.27	38.90	38.30	39.85	40.25
KOZAL	23.10	1.67%	20.13	48.9 mn\$	22.98	22.85	22.60	23.25	23.40
KRDMD	27.74	0.80%	13.49	39.5 mn\$	27.69	27.40	27.05	28.05	28.35
MGROS	533.00	0.28%	31.10	22.1 mn\$	533.00	527.50	522.00	538.50	544.00
PETKM	18.23	0.44%	10.93	26.5 mn\$	18.22	18.15	18.00	18.35	18.40
PGSUS	219.50	0.32%	30.46	54.4 mn\$	220.17	217.50	216.00	222.00	224.50
SAHOL	104.30	2.76%	42.73	47.7 mn\$	103.37	102.00	99.35	106.00	107.50
SASA	4.11	0.49%	8.67	55.6 mn\$	4.11	4.08	4.05	4.14	4.17
SISE	41.30	0.10%	15.32	38.9 mn\$	41.33	40.95	40.65	41.65	42.00
TCELL	96.30	-0.57%	63.47	59.3 mn\$	96.82	94.40	92.45	98.75	101.00
THYAO	294.75	0.60%	28.89	211.4 mn\$	294.92	292.50	290.00	297.50	300.00
TOASO	214.60	1.51%	27.98	29.6 mn\$	212.97	210.50	206.50	217.00	219.50
TTKOM	46.46	0.82%	27.84	27.9 mn\$	46.41	45.85	45.25	47.00	47.55
TUPRS	145.60	0.90%	28.96	66.2 mn\$	145.30	144.50	143.50	146.50	147.00
ULKER	114.10	0.80%	69.79	20.6 mn\$	114.20	113.00	112.50	115.00	116.00
YKBNK	31.28	2.29%	34.61	153.9 mn\$	31.03	30.80	30.30	31.55	31.75

Kısa Vadeli İşlem Önerilerinin Perf./ Raporlar / Tarihi Zirveler

Tarih sıralamasına göre son 10 tane işlem önerimiz ve performansları aşağıdaki tabloda gösterilmektedir.

	Öneri	Oneri Tarihi	AL	SAT	Acilis	Hedef	Hedef	Stop	Stop	Kapanis	Kapanış	Getiri/	Gün	Öneri
					Fiyat (₺)	Fiyat (TL)	%	Fiyat (₺)	%	Fiyat (₺)	Tarih	Zarar	Sayısı	Durumu
Kısa Vadeli İşlem Önerileri	Hisse	08/01/2025	CCOLA		57.25	58.50	2.2%	56.75	-0.9%	56.75	09/01/2025	-0.9%	1	Kapalı
	Hisse	09/01/2025	THYAO		297.25	303.75	2.2%	294.5	-0.9%	294.50	08/01/2025	-0.9%	-1	Kapalı
	Hisse	09/01/2025	GUBRF		289.00	295.25	2.2%	286.25	-1.0%					Açık
	Hisse	09/01/2025	SAHOL		102.10	104.30	2.2%	101.2	-0.9%	103.70	09/01/2025	1.6%	0	Kapalı
	Hisse	09/01/2025	AKBNK		64.40	65.80	2.2%	63.8	-0.9%	65.45	09/01/2025	1.6%	0	Kapalı
	Hisse	09/01/2025	VAKBN		24.42	24.96	2.2%	24.2	-0.9%					Açık
	Hisse	09/01/2025	ENJSA		60.65	61.95	2.1%	60.1	-0.9%					Açık
	Hisse	09/01/2025	KCHOL		186.90	190.90	2.1%	185.1	-1.0%					Açık
	Hisse	09/01/2025	ASELS		78.20	79.90	2.2%	77.45	-1.0%					Açık
	Hisse	09/01/2025	YKBNK		31.18	31.86	2.2%	30.88	-1.0%					Açık
Orta Vadeli İşlem Önerileri	Hisse	02/01/2025	GARAN		127.60	146.90	15.1%	121.3	-4.9%					Açık
	Hisse	02/01/2025	EKGYO		13.67	15.73	15.1%	13	-4.9%					Açık
	Hisse	02/01/2025	TCELL		93.25	107.30	15.1%	88.65	-4.9%					Açık
	Hisse	02/01/2025	SAHOL		97.45	112.10	15.0%	92.6	-5.0%					Açık
	Hisse	03/01/2025	ASTOR		120.00	138.10	15.1%	114.4	-4.7%					Açık
	Hisse	03/01/2025	KCHOL		186.60	214.70	15.1%	177.4	-4.9%					Açık
	Hisse	06/01/2025	SELEC		83.25	95.80	15.1%	79.15	-4.9%					Açık
	Hisse	07/01/2025	TCELL		97.90	112.60	15.0%	93.05	-5.0%					Açık
	Hisse	07/01/2025	ASELS		77.30	88.95	15.1%	73.5	-4.9%					Açık
	Hisse	08/01/2025	BIMAS		532.00	612.50	15.1%	506	-4.9%					Açık

Zirve Kapanışı Yapan BIST Hisseleri

ALBRK ASELS BEGYO BRKO GLCVY GRTHO LKMNH PLTUR TUREX YAPRK

Tüm önerilerimize eşzamanlı olarak ulaşmak isteyenler Trademaster Mobile uygulamasında yer alan «Bildirimler» sekmesinde yer alan bildirimleri takip edebilirler.

[İş Yatırım TradeMaster Mobil - Android Apps on Google Play](#)

[TradeMaster Mobile App Store'da \(apple.com\)](#)

Bugün hareketlenmesi muhtemel hisseler

Kodu	Son	Pivot	1.Destek	2.Destek	1.Direnc	2.Direnc
YKBNK	31.28	31.03	30.80	30.30	31.55	31.75
KCHOL	186.50	186.53	185.00	183.50	188.00	189.50
VAKBN	24.52	24.39	24.20	23.85	24.70	24.90
ALARK	96.15	95.65	94.65	93.15	97.15	98.15

*Tarihi yüksek seviyelerdeki hisseler, long yönde değerlendirilmelidir. Bu hisseler geçtiğimiz günlerde de tarihi zirve yapmış veya ilk kez tarihi zirve yapıyor olabilir. Bu hisseleri elinde tutan hiçbir yatırımcı TL bazında zararda değildir. Fiyat grafiğinin (TL grafikler) sol tarafında mevcut fiyattan yüksek fiyatta maliyeti olan yatırımcı yoktur. Dolayısıyla yükselen fiyatlar, zararda olan yatırımcıların satışlarıyla karşılaşmaz, sadece kar realizasyonu yapan yatırımcılar olabilir. Bu bağlamda yükselen bir stop fiyatıyla bu kağıtlarda yatırımcı olmak çok uygun bir risk/kazanç oranı sunmaktadır.

Öneri bilgilendirmesi:

İş Yatırım Menkul Değerler A.Ş.'nin (İş Yatırım) BIST'te halka açık şirketler için AL, TUT ve SAT yönündeki önerileri BIST-100 endeksinin (endeks) beklenen getirisine göre değerlendirilmektedir. Tüm bu öneriler İş Yatırım Araştırma Bölümü analistleri tarafından şirketlerin ileride elde edeceği tahmin edilen karları, nakit akımları ve bilançolarına göre bağımsız olarak değerlendirilir. Ek olarak, analistler koşulların elverişsiz olduğu veya doğru değerlendirme yapmanın mümkün olmadığı durumlarda bazı hisse senetleri için geçici olarak GÖZDEN GEÇİRİLİYOR önerisi verebilirler. Münferit her şirket için yatırım önerisi sırasıyla belirtilen şu kriterlere göre değerlendirilir;

İş Yatırım Hisse senedi tavsiye metodolojisi:

Artış Potansiyeli > %25 : AL

%10 < Artış Potansiyeli < %25 :TUT

Artış Potansiyeli < %10 : SAT

Her sınır değeri için analist +/- %5 kanaat kullanabilmektedir.

Burada yer alan bilgiler İş Yatırım Menkul Değerler A.Ş. tarafından bilgilendirme amacı ile hazırlanmıştır. Yatırım bilgi, yorum ve tavsiyeleri yatırım danışmanlığı kapsamında değildir. Yatırım danışmanlığı hizmeti; aracı kurumlar, portföy yönetim şirketleri, mevduat kabul etmeyen bankalar ile müşteri arasında imzalanacak yatırım danışmanlığı sözleşmesi çerçevesinde sunulmaktadır. Burada yer alan yorum ve tavsiyeler, yorum ve tavsiyede bulunanların kişisel görüşlerine dayanmaktadır. Herhangi bir yatırım aracının alım-satım önerisi ya da getiri vaadi olarak yorumlanmamalıdır. Bu görüşler mali durumunuz ile risk ve getiri tercihlerinize uygun olmayabilir. Bu nedenle, sadece burada yer alan bilgilere dayanarak yatırım kararı verilmesi beklentilerinize uygun sonuçlar doğurmayabilir.

Burada yer alan fiyatlar, veriler ve bilgilerin tam ve doğru olduğu garanti edilemez; içerik, haber verilmeksizin değiştirilebilir. Tüm veriler, İş Yatırım Menkul Değerler A.Ş. tarafından güvenilir olduğuna inanılan kaynaklardan alınmıştır. Bu kaynakların kullanılması nedeni ile ortaya çıkabilecek hatalardan İş Yatırım Menkul Değerler A.Ş. sorumlu değildir.

Bu içeriğe ilişkin tüm telif hakları İş Yatırım Menkul Değerler A.Ş.'ye aittir. Bu içerik, açık iznimiz olmaksızın başkaları tarafından herhangi bir amaçla, kısmen veya tamamen çoğaltılamaz, dağıtılamaz, yayımlanamaz veya değiştirilemez.

Teşekkürler

