

# Teknik Görünüm Raporu

17.12.2024

Araştırma Müdürlüğü

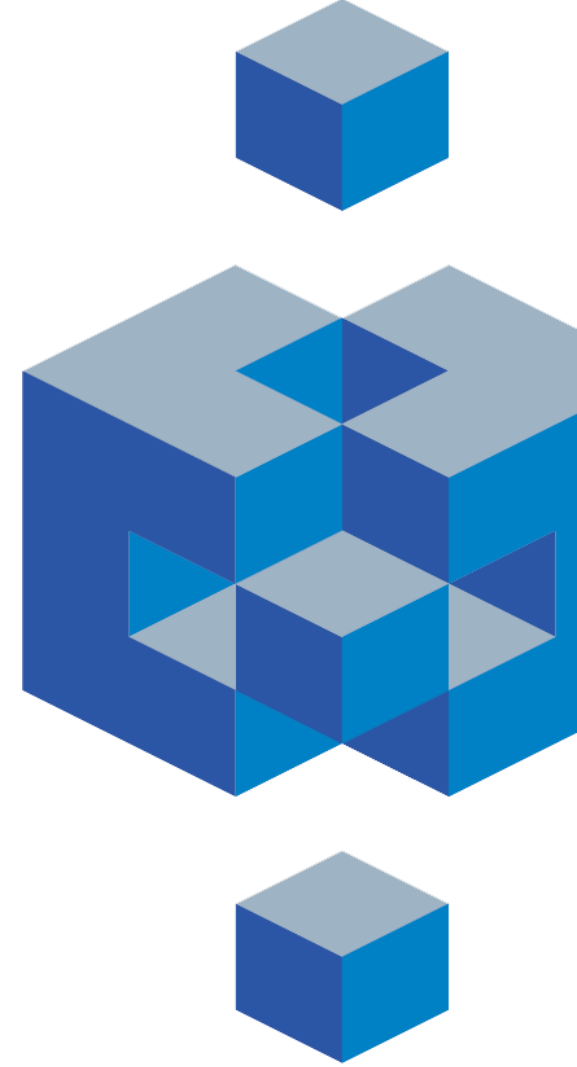

# BIST 100 Teknik Analiz Görünümü



Kodu	Son Fiyat	1 GünΔ	Pivot	1.Destek	2.Destek	1.Direnç	2.Direnç
BIST-100	9,997.66	-1.26%	10,053	9,948	9,899	10,102	10,207
BIST-30	10,933.09	-1.50%	10,998	10,873	10,812	11,059	11,184
BIST-50	8,815.02	-1.44%	8,867	8,768	8,720	8,914	9,013

## Vadeli Endeks Kontratı Teknik Analiz Görünümü



Destek Direnç Seviyeleri ve Pivot Değeri

Kodu	Son Fiyat	1 GünΔ	Pivot	1.Destek	2.Destek	1.Direnç	2.Direnç
F_XU0301224	11,091.00	-1.62%	11,160	11,001	10,912	11,249	11,408
F_XU0300225	11,811.00	-1.32%	11,874	11,728	11,646	11,956	12,102
F_XU0300425	12,380.00	-1.50%	12,437	12,323	12,267	12,493	12,607

## Vadeli Döviz Kontratı Teknik Analiz Görünümü



Destek Direnç Seviyeleri ve Pivot Değeri

Kodu	Son Fiyat	1 GünΔ	Pivot	1.Destek	2.Destek	1.Direnç	2.Direnç
F_USDTRY1224	35.4970	-0.12%	35.5063	35.4727	35.4483	35.5307	35.5643
F_USDTRY0125	36.6810	-0.12%	36.6880	36.6460	36.6110	36.7230	36.7650
F_USDTRY0225	37.7610	-0.20%	37.7700	37.7280	37.6950	37.8030	37.8450

## Piyasa Görünümü

XUTUM Hisse Senetleri Piyasası Alış Satış Rakamları					
Aracı Kurum		Net(mnTL)	Aracı Kurum		Net(mnTL)
16/12/2024	İş Yatırım	888.7	Bank of America Yat.İ	-3285.8	
	Bulls Yatırım	648.5	Global Menkul	-192.8	
	Vakif Yat.	465.0	Tacirler Yat.	-144.4	
	Ziraat Yat.	311.0	Ata Yatırım	-140.8	
	TEB Yatırım	276.4	QNB Finans	-119.4	
Aracı Kurum		Net(mnTL)	Aracı Kurum		Net(mnTL)
Yılıçi	HSBC Yatırım	42717.5	Info Yatırım	-46679.8	
	Ak Yatırım	42530.1	Bank of America Yat.İ	-23675.1	
	Yapı Kredi Yat.	25916.7	Tacirler Yat.	-19805.7	
	Ünlü Menkul	14977.6	Ziraat Yat.	-19669.7	
	Global Menkul	14545.3	Yat.Finansman	-16966.8	

### BIST100 -1 Ay Ort.Hac. Göre Hacim Artışı Olan Hisseler (Adet)

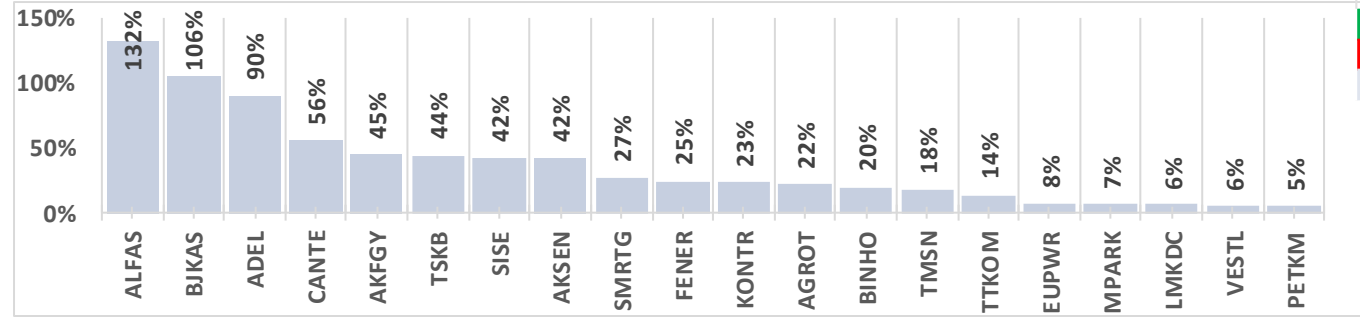

BIST-TUM Fiyatlar	
Artan	257
Azalan	290
Aynı	28

Aralık Vadeli Endeks Kontratı Alış Satış Rakamları					
Aracı Kurum		Net(mn Lot)	Aracı Kurum		Net(mn Lot)
16/12/2024	QNB Finans	4,987	Bofa	-10,031	
	Deniz Yatırım	2,468	İş Yatırım	-9,226	
	Ak Yatırım	2,399	Meksa Yatırım	-2,189	
	Gedik Yatırım	2,371	Teb Yatırım	-1,358	
	Tacirler	2,364	Yat.Finansman	-1,257	
Aracı Kurum		Net(mn Lot)	Aracı Kurum		Net(mn Lot)
May-Ara	Teb Yatırım	92,112	İş Yatırım	-183,274	
	Yapı Kredi	64,741	Bofa	-106,432	
	Halk Yatırım	35,069	Garanti BBVA	-49,448	
	Ziraat Yat.	23,657	Strateji Men.	-4,110	
İnfo	21,198	Meksa Yatırım	-2,392		

### Endeks Sözleşmesi Açık Pozisyon Sayıları

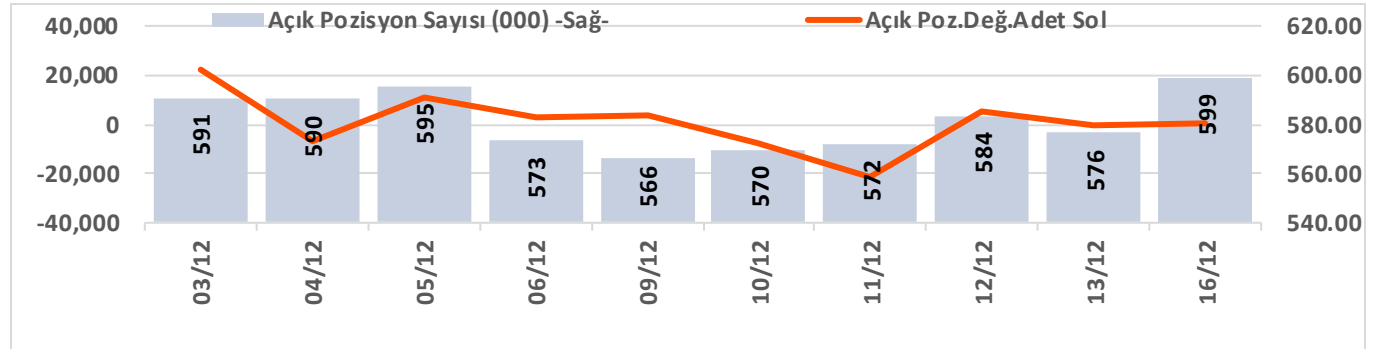

Aralık Vadeli USDTRY Kontratı Alış Satış Rakamları					
Aracı Kurum		Net(mn Lot)	Aracı Kurum		Net(mn Lot)
16/12/2024	Yapı Kredi Bank	14,000	Akbank	-13,345	
	Garanti BBVA	2,420	Bofa	-12,181	
	Odeabank	1,961	İnfo	-1,337	
	Tera Yatırım Me	1,700	İşbank	-635	
	QNB Finans	1,658	Yat.Finansman	-425	
Aracı Kurum		Net(mn Lot)	Aracı Kurum		Net(mn Lot)
Oca-Ara	Yapı Kredi Bank	470,737	İş Yatırım	-696,907	
	Akbank	413,254	Bofa	-200,563	
	QNB Bank	105,905	Ak Yatırım	-111,315	
	Teb Yatırım	89,584	Garanti BBVA	-73,687	
	46,271	QNB Finans	-58,620		

### Döviz Sözleşmesi Açık Pozisyon Sayıları

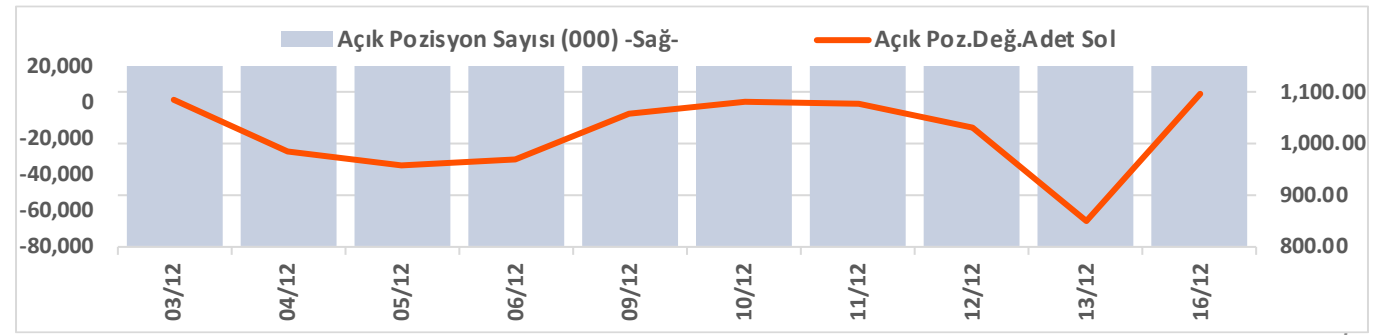

# Şirketler Teknik Analiz Görünümü – Garanti Bankası



Kodu	Son	1G Değ.	Yab. %	3A Ort.H	Pivot	1.Destek	2.Destek	1.Direnç	2.Direnç
GARAN	127.80	0.00%	9.13	78.3 mn\$	128.03	126.50	125.00	129.50	131.00

# Şirketler Teknik Analiz Görünümü – Türk Hava Yolları



Kodu	Son	1G Değ.	Yab. %	3A Ort.H	Pivot	1.Destek	2.Destek	1.Direnç	2.Direnç
THYAO	295.50	-1.25%	27.79	216.0 mn\$	297.25	294.00	292.00	299.00	302.50

# Şirketler Teknik Analiz Görünümü – İş Bankası



Kodu	Son	1G Değ.	Yab. %	3A Ort.H	Pivot	1.Destek	2.Destek	1.Direnç	2.Direnç
ISCTR	13.33	-1.48%	30.02	159.8 mn\$	13.43	13.25	13.15	13.50	13.70

# Şirketler Teknik Analiz Görünümü – Akbank



Kodu	Son	1G Değ.	Yab. %	3A Ort.H	Pivot	1.Destek	2.Destek	1.Direnç	2.Direnç
AKBNK	62.70	-1.34%	52.55	129.8 mn\$	63.18	62.20	61.75	63.65	64.65

# Şirketler Teknik Analiz Görünümü – Yapı Kredi Bankası



Kodu	Son	1G Değ.	Yab. %	3A Ort.H	Pivot	1.Destek	2.Destek	1.Direnç	2.Direnç
YKBNK	29.66	-3.07%	35.50	160.4 mn\$	30.01	29.30	28.95	30.35	31.05



# Şirketler Teknik Analiz Görünümü – Vakıfbank



Kodu	Son	1G Değ.	Yab. %	3A Ort.H	Pivot	1.Destek	2.Destek	1.Direnç	2.Direnç
VAKBN	22.40	-1.41%	1.48	18.2 mn\$	22.61	22.20	22.00	22.80	23.25

# Şirketler Teknik Analiz Görünümü – Halkbank



Kodu	Son	1G Değ.	Yab. %	3A Ort.H	Pivot	1.Destek	2.Destek	1.Direnç	2.Direnç
HALKB	16.37	-1.68%	1.12	19.5 mn\$	16.51	16.20	16.05	16.65	17.00

# Şirketler Teknik Analiz Görünümü – Emlak Konut GYO



Kodu	Son	1G Değ.	Yab. %	3A Ort.H	Pivot	1.Destek	2.Destek	1.Direnç	2.Direnç
EKGYO	13.55	-1.24%	21.71	65.0 mn\$	13.61	13.45	13.35	13.70	13.85

# Şirketler Teknik Analiz Görünümü – Turkcell İletişim



Kodu	Son	1G Değ.	Yab. %	3A Ort.H	Pivot	1.Destek	2.Destek	1.Direnç	2.Direnç
TCELL	96.05	0.05%	63.33	59.5 mn\$	96.63	95.45	94.90	97.20	98.40

## Şirketler Teknik Analiz Görünümü – Şişecam



Kodu	Son	1G Değ.	Yab. %	3A Ort.H	Pivot	1.Destek	2.Destek	1.Direnç	2.Direnç
SISE	41.80	-2.97%	16.16	33.0 mn\$	41.92	41.65	41.50	42.10	42.35

# Şirketler Teknik Analiz Görünümü – Koç Holding



Kodu	Son	1G Değ.	Yab. %	3A Ort.H	Pivot	1.Destek	2.Destek	1.Direnç	2.Direnç
KCHOL	194.30	-1.27%	54.61	90.2 mn\$	195.50	193.00	192.00	196.50	199.00

## Şirketler Teknik Analiz Görünümü – Şok Market

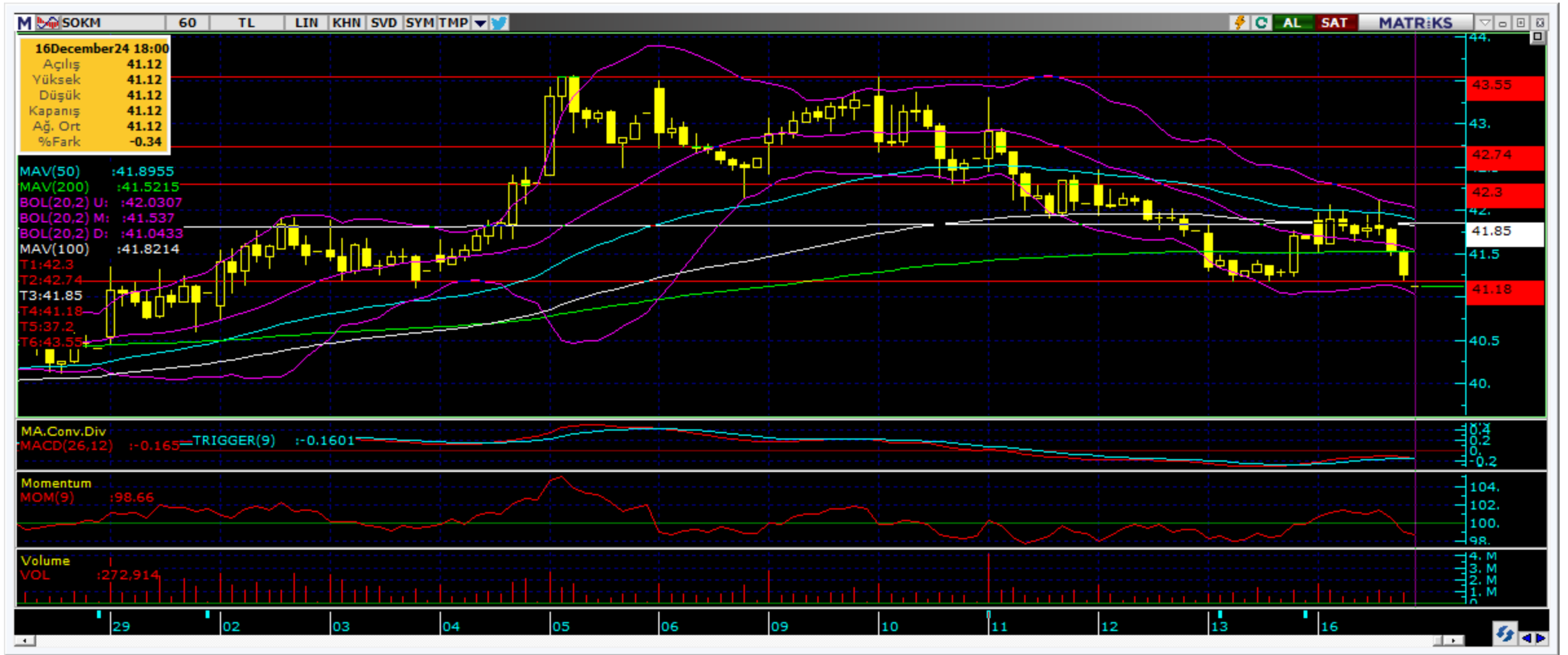

Kodu	Son	1G Değ.	Yab. %	3A Ort.H	Pivot	1.Destek	2.Destek	1.Direnç	2.Direnç
SOKM	41.12	-1.34%	36.69	9.6 mn\$	41.45	40.80	40.45	41.80	42.45



# Şirketler Teknik Analiz Görünümü – Arçelik



Kodu	Son	1G Değ.	Yab. %	3A Ort.H	Pivot	1.Destek	2.Destek	1.Direnç	2.Direnç
ARCLK	150.20	-0.86%	15.70	8.3 mn\$	151.10	149.50	148.50	152.00	154.00



# Şirketler Teknik Analiz Görünümü – Alarko Holding



Kodu	Son	1G Değ.	Yab. %	3A Ort.H	Pivot	1.Destek	2.Destek	1.Direnç	2.Direnç
ALARK	97.65	-1.11%	11.02	10.3 mn\$	98.28	96.80	96.00	99.10	100.50



# Şirketler Teknik Analiz Görünümü – Sabancı Holding



Kodu	Son	1G Değ.	Yab. %	3A Ort.H	Pivot	1.Destek	2.Destek	1.Direnç	2.Direnç
SAHOL	97.45	-1.57%	42.58	48.4 mn\$	98.08	96.70	96.00	98.80	100.00

# Şirketler Teknik Analiz Görünümü – Anadolu Grubu Holding



Kodu	Son	1G Değ.	Yab. %	3A Ort.H	Pivot	1.Destek	2.Destek	1.Direnç	2.Direnç
AGHOL	372.50	-0.80%	22.57	6.1 mn\$	375.58	369.50	366.50	378.50	385.00

# Şirketler Teknik Analiz Görünümü – Migros



Kodu	Son	1G Değ.	Yab. %	3A Ort.H	Pivot	1.Destek	2.Destek	1.Direnç	2.Direnç
MGROS	524.00	-0.66%	32.41	23.6 mn\$	523.00	519.00	514.00	528.00	532.00

# Şirketler Teknik Analiz Görünümü – Doğan Holding



Kodu	Son	1G Değ.	Yab. %	3A Ort.H	Pivot	1.Destek	2.Destek	1.Direnç	2.Direnç
DOHOL	15.33	0.13%	18.48	9.7 mn\$	15.37	15.20	15.10	15.50	15.65



Bugün hareketlenmesi muhtemel hisseler ↑ TAVHL



Kodu	Son	Yab. %	Pivot	1.Destek	2.Destek	1.Direnç	2.Direnç	1 Ay Ort.Hac.(Adet) / Son	Fark
TAVHL	288.00	68.27	287.67	285.50	283.00	290.00	292.00	1.9 mn / 1.0 mn	▼ -46%



Bugün hareketlenmesi muhtemel hisseler ↑ MGROS



Kodu	Son	Yab. %	Pivot	1.Destek	2.Destek	1.Direnç	2.Direnç	1 Ay Ort.Hac.(Adet) / Son	Fark
MGROS	524.00	32.41	523.00	519.00	514.00	528.00	532.00	1.6 mn / 1.0 mn	▼ -38%

## Şirketler Teknik Analiz Görünümü – BIST 30 Seviyeler

Kodu	Son	1G Değ.	Yab. %	3A Ort.H	Pivot	1.Destek	2.Destek	1.Direnç	2.Direnç
AKBNK	62.70	-1.34%	52.55	129.8 mn\$	63.18	62.20	61.75	63.65	64.65
ALARK	97.65	-1.11%	11.02	10.3 mn\$	98.28	96.80	96.00	99.10	100.50
ASELS	67.55	-2.38%	33.16	60.6 mn\$	68.12	66.95	66.30	68.75	69.90
ASTOR	105.00	-2.05%	16.81	32.7 mn\$	106.67	103.50	101.50	108.50	111.50
BIMAS	513.00	-3.02%	50.60	73.5 mn\$	517.67	506.00	498.50	525.00	536.50
DOAS	208.00	-1.70%	21.53	9.2 mn\$	209.60	206.50	205.00	211.00	214.50
EKGYO	13.55	-1.24%	21.71	65.0 mn\$	13.61	13.45	13.35	13.70	13.85
ENKAI	53.30	-0.84%	34.42	19.7 mn\$	53.55	52.85	52.40	54.00	54.70
EREGL	26.06	-1.88%	18.71	124.6 mn\$	26.27	25.85	25.60	26.50	26.95
FROTO	981.00	-1.16%	35.19	32.1 mn\$	986.00	974.50	968.00	992.50	1,004.00
GARAN	127.80	0.00%	9.13	78.3 mn\$	128.03	126.50	125.00	129.50	131.00
HEKTS	4.18	-0.24%	12.43	24.7 mn\$	4.20	4.16	4.13	4.23	4.27
ISCTR	13.33	-1.48%	30.02	159.8 mn\$	13.43	13.25	13.15	13.50	13.70
KCHOL	194.30	-1.27%	54.61	90.2 mn\$	195.50	193.00	192.00	196.50	199.00
KONTR	47.10	1.16%	11.01	18.2 mn\$	47.35	46.55	45.95	47.95	48.75
KOZAL	23.50	0.77%	19.11	49.5 mn\$	23.51	23.15	22.80	23.85	24.25
KRDMD	29.82	-2.17%	15.41	40.0 mn\$	30.06	29.55	29.25	30.35	30.85
MGROS	524.00	-0.66%	32.41	23.6 mn\$	523.00	519.00	514.00	528.00	532.00
PETKM	18.95	-1.20%	11.07	27.2 mn\$	19.14	18.75	18.55	19.35	19.70
PGSUS	224.70	-0.58%	31.84	54.4 mn\$	225.37	223.00	221.00	227.00	229.50
SAHOL	97.45	-1.57%	42.58	48.4 mn\$	98.08	96.70	96.00	98.80	100.00
SASA	4.31	-0.23%	9.33	51.8 mn\$	4.34	4.27	4.23	4.38	4.45
SISE	41.80	-2.97%	16.16	33.0 mn\$	41.92	41.65	41.50	42.10	42.35
TCELL	96.05	0.05%	63.33	59.5 mn\$	96.63	95.45	94.90	97.20	98.40
THYAO	295.50	-1.25%	27.79	216.0 mn\$	297.25	294.00	292.00	299.00	302.50
TOASO	199.80	-2.11%	30.07	26.2 mn\$	201.53	198.00	196.00	203.50	207.00
TTKOM	46.90	-0.09%	26.59	26.4 mn\$	46.99	46.65	46.35	47.25	47.65
TUPRS	148.60	-1.72%	29.12	74.5 mn\$	149.63	147.50	146.50	151.00	153.00
ULKER	114.60	-1.55%	71.03	18.3 mn\$	115.20	113.00	111.50	116.50	119.00
YKBNK	29.66	-3.07%	35.50	160.4 mn\$	30.01	29.30	28.95	30.35	31.05

# Kısa Vadeli İşlem Önerilerinin Perf./ Raporlar / Tarihi Zirveler

Tarih sıralamasına göre son 10 tane işlem önerimiz ve performansları aşağıdaki tabloda gösterilmektedir.

	Öneri	Oneri Tarihi	AL	SAT	Acilis	Hedef	Hedef	Stop	Stop	Kapanis	Kapanış	Getiri/	Gün	Öneri	
					Fiyat (₺)	Fiyat (TL)	%	Fiyat (₺)	%	Fiyat (₺)	Tarih	Zarar	Sayısı	Durumu	
Kısa Vadeli İşlem Önerileri	Hisse	16/12/2024	TOASO		204.60	209.20	2.2%	202.4	-1.1%	202.40	16/12/2024	-1.1%	0	Kapalı	
	Hisse	16/12/2024	AEFES		232.00	237.20	2.2%	229.5	-1.1%	229.50	16/12/2024	-1.1%	0	Kapalı	
	Hisse	16/12/2024	AGHOL		379.50	388.00	2.2%	375.5	-1.1%	375.50	16/12/2024	-1.1%	0	Kapalı	
	Hisse	16/12/2024	SASA		4.39	4.50	2.5%	4.35	-0.9%	4.35	16/12/2024	-0.9%	0	Kapalı	
	Hisse	16/12/2024	AKBNK		63.65	65.10	2.3%	63	-1.0%	63.00	16/12/2024	-1.0%	0	Kapalı	
	Hisse	16/12/2024	GARAN		129.00	131.90	2.2%	127.7	-1.0%					0	Açık
	Hisse	16/12/2024	EKGYO		13.70	14.01	2.3%	13.56	-1.0%	13.56	16/12/2024	-1.0%	0	Kapalı	
	Hisse	16/12/2024	FROTO		984.50	1,007.00	2.3%	974	-1.1%					0	Açık
	Hisse	16/12/2024	TURSG		14.72	15.05	2.2%	14.57	-1.0%	14.57	16/12/2024	-1.0%	0	Kapalı	
	Hisse	16/12/2024	DOHOL		15.48	15.83	2.3%	15.32	-1.0%					0	Açık
Orta Vadeli İşlem Önerileri	Hisse	26/07/2024	ENKAI		45.84	52.75	15.1%	43.56	-5.0%	54.90	14/11/2024	19.8%	111	Kapalı	
	Hisse	30/07/2024	SASA		45.86	52.75	15.0%	43.58	-5.0%					0	Açık
	Hisse	13/08/2024	TOASO		237.40	273.00	15.0%	225.6	-5.0%					0	Açık
	Hisse	30/09/2024	AKSGY		6.45	7.43	15.2%	6.12	-5.1%	7.56	04/12/2024	17.2%	65	Kapalı	
	Hisse	11/11/2024	KOTON		18.64	21.44	15.0%	17.53	-6.0%					0	Açık
	Hisse	12/11/2024	MGROS		450.12	517.70	15.0%	425	-5.6%	534.00	11/12/2024	18.6%	29	Kapalı	
	Hisse	15/11/2024	DOHOL		13.77	15.85	15.1%	12.95	-6.0%					0	Açık
	Hisse	19/11/2024	SELEC		78.55	90.40	15.1%	74.65	-5.0%					0	Açık
	Hisse	11/12/2024	GWIND		28.76	33.10	15.1%	27.34	-4.9%					0	Açık
	Hisse	12/12/2024	MAVI		91.10	104.80	15.0%	86.6	-4.9%					0	Açık

## Zirve Kapanışı Yapan BIST Hisseleri

AHGAZ	ALKLC	ATLAS	DNISI	DOCO	DZGYO	GRSEL	HOROZ	HTTBT	KRDMA
LIDER	RYSAS	SANFM	TCKRC	TERA	TUREX	ULAS			

Tüm önerilerimize eşzamanlı olarak ulaşmak isteyenler Trademaster Mobile uygulamasında yer alan «Bildirimler» sekmesinde yer alan bildirimleri takip edebilirler.

[İş Yatırım TradeMaster Mobil - Android Apps on Google Play](#)

[TradeMaster Mobile App Store'da \(apple.com\)](#)

## Bugün hareketlenmesi muhtemel hisseler

Kodu	Son	Pivot	1.Destek	2.Destek	1.Direnc	2.Direnc
TAVHL	288.00	287.67	285.50	283.00	290.00	292.00
MGROS	524.00	523.00	519.00	514.00	528.00	532.00

\*Tarihi yüksek seviyelerdeki hisseler, long yönde değerlendirilmelidir. Bu hisseler geçtiğimiz günlerde de tarihi zirve yapmış veya ilk kez tarihi zirve yapıyor olabilir. Bu hisseleri elinde tutan hiçbir yatırımcı TL bazında zararda değildir. Fiyat grafiğinin (TL grafikler) sol tarafında mevcut fiyattan yüksek fiyatta maliyeti olan yatırımcı yoktur. Dolayısıyla yükselen fiyatlar, zararda olan yatırımcıların satışlarıyla karşılaşmaz, sadece kar realizasyonu yapan yatırımcılar olabilir. Bu bağlamda yükselen bir stop fiyatıyla bu kağıtlarda yatırımcı olmak çok uygun bir risk/kazanç oranı sunmaktadır.

**Öneri bilgilendirmesi:**

İş Yatırım Menkul Değerler A.Ş.'nin (İş Yatırım) BIST'te halka açık şirketler için AL, TUT ve SAT yönündeki önerileri BIST-100 endeksinin (endeks) beklenen getirisine göre değerlendirilmektedir. Tüm bu öneriler İş Yatırım Araştırma Bölümü analistleri tarafından şirketlerin ileride elde edeceği tahmin edilen karları, nakit akımları ve bilançolarına göre bağımsız olarak değerlendirilir. Ek olarak, analistler koşulların elverişsiz olduğu veya doğru değerlendirme yapmanın mümkün olmadığı durumlarda bazı hisse senetleri için geçici olarak GÖZDEN GEÇİRİLİYOR önerisi verebilirler. Münferit her şirket için yatırım önerisi sırasıyla belirtilen şu kriterlere göre değerlendirilir;

İş Yatırım Hisse senedi tavsiye metodolojisi:

Artış Potansiyeli > %25 : AL

%10 < Artış Potansiyeli < %25 :TUT

Artış Potansiyeli < %10 : SAT

Her sınır değeri için analist +/- %5 kanaat kullanabilmektedir.

Burada yer alan bilgiler İş Yatırım Menkul Değerler A.Ş. tarafından bilgilendirme amacı ile hazırlanmıştır. Yatırım bilgi, yorum ve tavsiyeleri yatırım danışmanlığı kapsamında değildir. Yatırım danışmanlığı hizmeti; aracı kurumlar, portföy yönetim şirketleri, mevduat kabul etmeyen bankalar ile müşteri arasında imzalanacak yatırım danışmanlığı sözleşmesi çerçevesinde sunulmaktadır. Burada yer alan yorum ve tavsiyeler, yorum ve tavsiyede bulunanların kişisel görüşlerine dayanmaktadır. Herhangi bir yatırım aracının alım-satım önerisi ya da getiri vaadi olarak yorumlanmamalıdır. Bu görüşler mali durumunuz ile risk ve getiri tercihlerinize uygun olmayabilir. Bu nedenle, sadece burada yer alan bilgilere dayanarak yatırım kararı verilmesi beklentilerinize uygun sonuçlar doğurmayabilir.

Burada yer alan fiyatlar, veriler ve bilgilerin tam ve doğru olduğu garanti edilemez; içerik, haber verilmeksizin değiştirilebilir. Tüm veriler, İş Yatırım Menkul Değerler A.Ş. tarafından güvenilir olduğuna inanılan kaynaklardan alınmıştır. Bu kaynakların kullanılması nedeni ile ortaya çıkabilecek hatalardan İş Yatırım Menkul Değerler A.Ş. sorumlu değildir.

Bu içeriğe ilişkin tüm telif hakları İş Yatırım Menkul Değerler A.Ş.'ye aittir. Bu içerik, açık iznimiz olmaksızın başkaları tarafından herhangi bir amaçla, kısmen veya tamamen çoğaltılamaz, dağıtılamaz, yayımlanamaz veya değiştirilemez.

# Teşekkürler

