Teknik Görünüm Raporu

18.11.2024

Araştırma Müdürlüğü

BIST 100 Teknik Analiz Görünümü

Kodu	Son Fiyat	1 GünΔ	Pivot	1.Destek	2.Destek	1.Direnç	2.Direnç
BIST-100	9,389.62	-0.33%	9,422	9,343	9,297	9,469	9,547
BIST-30	10,363.89	-0.57%	10,410	10,299	10,234	10,475	10,586
BIST-50	8,313.22	-0.40%	8,346	8,269	8,224	8,390	8,467

Vadeli Endeks Kontratı Teknik Analiz Görünümü

Destek Direnç Seviyeleri ve Pivot Değeri							
Kodu	Son Fiyat	1 GünΔ	Pivot	1.Destek	2.Destek	1.Direnç	2.Direnç
F_XU0301224	10,743.25	-0.86%	10,785	10,670	10,597	10,858	10,973
F_XU0300225	11,329.50	-0.79%	11,365	11,265	11,200	11,430	11,530
F_XU0300425	11,890.25	2.63%	11,942	11,838	11,786	11,994	12,098

Vadeli Döviz Kontratı Teknik Analiz Görünümü

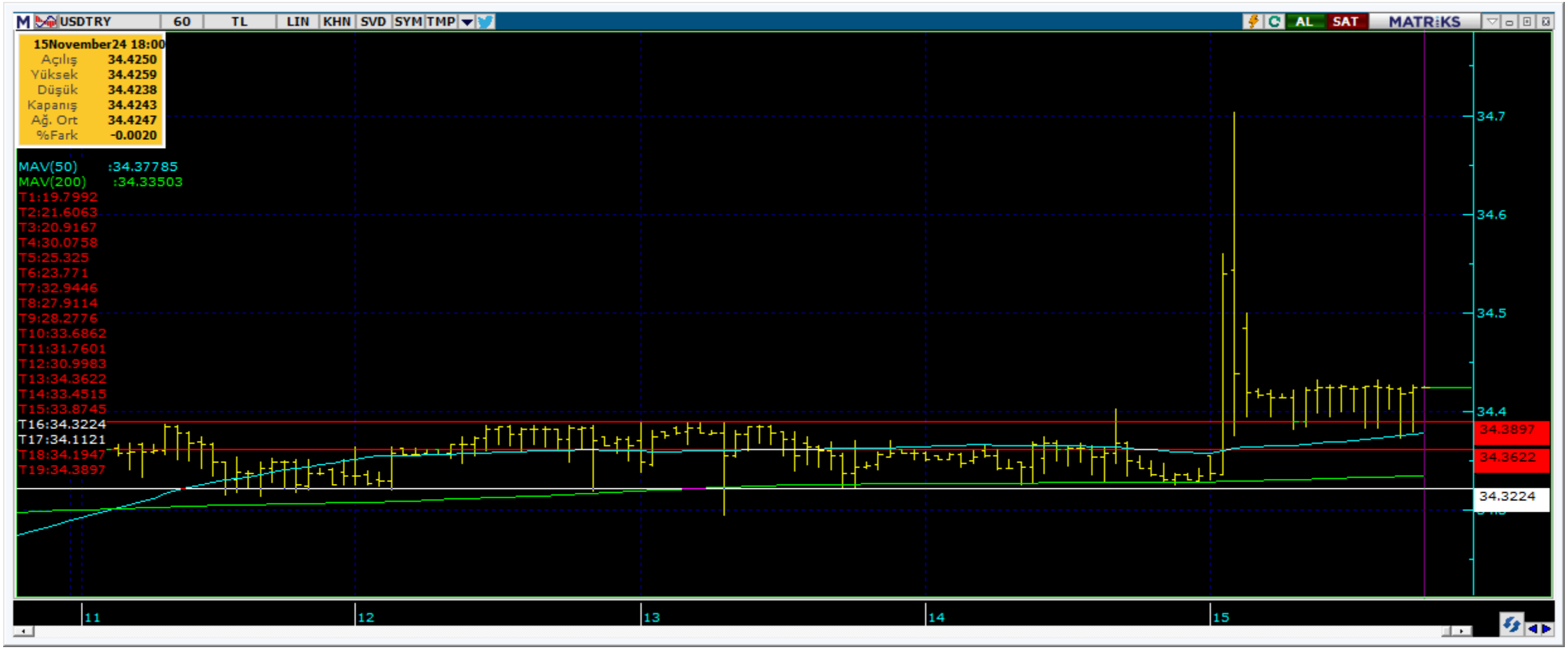

Destek Direnç Seviyeleri ve Pivot Değeri							
Kodu	Son Fiyat	1 GünΔ	Pivot	1.Destek	2.Destek	1.Direnç	2.Direnç
F_USDTRY1124	34.8800	0.12%	34.8622	34.8378	34.7957	34.9043	34.9287
F_USDTRY1224	36.0770	0.21%	36.0513	36.0049	35.9327	36.1235	36.1699
F_USDTRY0125	37.2891	0.35%	37.2499	37.1996	37.1102	37.3393	37.3896

Piyasa Görünümü

XUTUM Hisse Senetleri Piyasası Alış Satış Rakamları

	Aracı Kurum	Net(mnTL)	Aracı Kurum	Net(mnTL)
15/11/2024	Ak Yatirim	716.8	Bank of America Yat.E	-1855.7
	İş Yatırım	424.2	Yapi Kredi Yat.	-597.7
	HSBC Yatirim	293.7	Deniz Yatirim	-185.8
	Tera Yatirim	255.7	Marbas Menkul	-168.1
	Halk Yatirim	207.0	Global Menkul	-126.6
	Aracı Kurum	**Net(mnTL)**	**Aracı Kurum**	**Net(mnTL)**
Yiliçi	Ak Yatirim	716.8	Bank of America Yat.E	-1855.7
	İş Yatırım	424.2	Yapi Kredi Yat.	-597.7
	HSBC Yatirim	293.7	Deniz Yatirim	-185.8
	Tera Yatirim	255.7	Marbas Menkul	-168.1
	Halk Yatirim	207.0	Global Menkul	-126.6

BIST100 -1 Ay Ort.Hac. Göre Hacim Artışı Olan Hisseler (Adet)

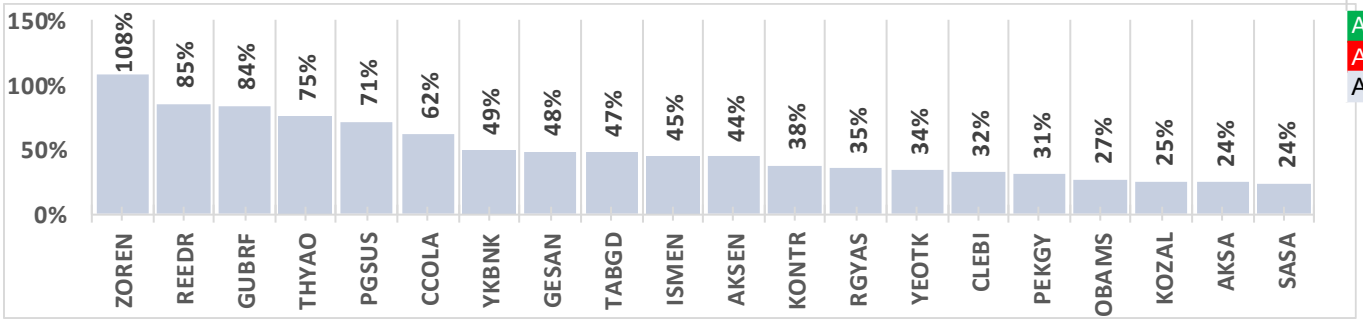

BIST-TUM Fiyatlar	
Artan	336
Azalan	218
Aynı	21

Aralık Vadeli Endeks Kontratı Alış Satış Rakamları

	Aracı Kurum	Net(mn Lot	Aracı Kurum	Net(mn Lot)
15/11/2024	Halk Yatirim	2,797	Bofa	-12,493
	İş Yatırım	2,530	Ata Yatirim	-1,472
	QNB Finans	2,376	Oyak Yatirim	-1,180
	Tacirler	1,608	Garanti BBVA	-1,136
	Ziraat Yat.	1,484	Meksa Yatirim	-705
	Aracı Kurum	**Net(mn Lot)**	**Aracı Kurum**	**Net(mn Lot)**
May-Kas	Teb Yatirim	74,296	İş Yatırım	-195,365
	Yapi Kredi	62,555	Bofa	-81,044
	Vakif Yat.	28,113	Seker Yatirim	-2,036
	Halk Yatirim	17,552	Garanti BBVA	-1,834
	İnfo	16,570	Phillipcapital	-1,614

Endeks Sözleşmesi Açık Pozisyon Sayıları

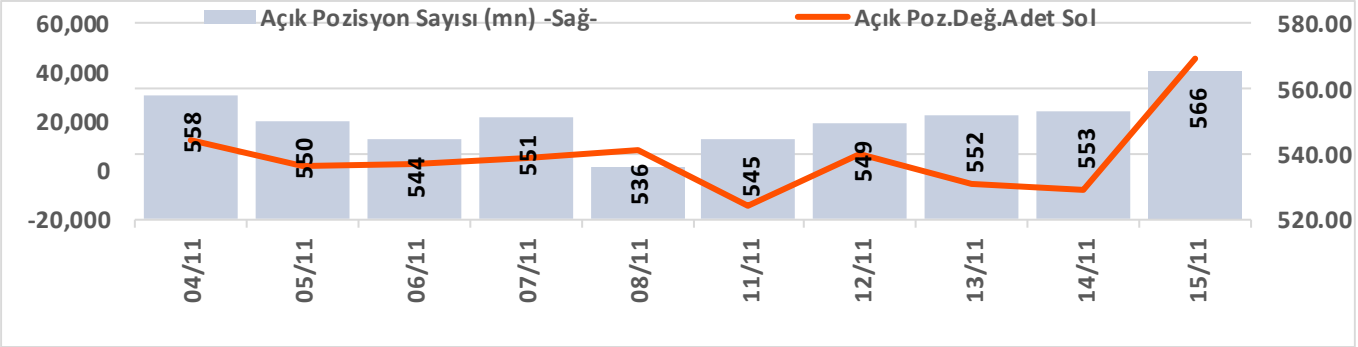

Kasım Vadeli USDTRY Kontratı Alış Satış Rakamları

	Aracı Kurum	Net(mn Lot	Aracı Kurum	Net(mn Lot)
15/11/2024	GCM Menkul	6,333	Akbank	-9,005
	Seker Yatirim	5,005	Oyak Yatirim	-7,532
	İnfo	4,602	Deniz Yatirim	-2,051
	Global Menkul	2,353	QNB Finans	-1,338
	Halk Yatirim	743	Acar Menkul	-589
	Aracı Kurum	**Net(mn Lot)**	**Aracı Kurum**	**Net(mn Lot)**
Oca-Kas	Akbank	314,197	İş Yatırım	-756,975
	Yapi Kredi Bank	258,494	Bofa	-96,474
	QNB Bank	149,398	QNB Finans	-57,708
	Teb Yatirim	84,254	Ak Yatirim	-40,197
	Global Menkul	52,944	Deniz Yatirim	-20,375

Döviz Sözleşmesi Açık Pozisyon Sayıları

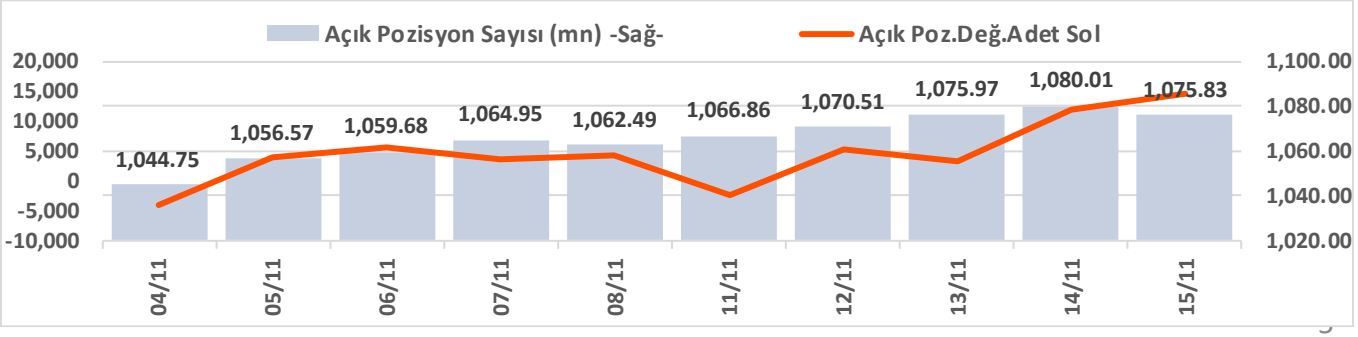

Şirketler Teknik Analiz Görünümü – Garanti Bankası

Kodu	Son	1G Değ.	Yab. %	3A Ort.H	Pivot	1.Destek	2.Destek	1.Direnç	2.Direnç
GARAN	113.00	-0.70%	8.94	75.0 mn$	114.07	111.50	110.00	115.50	118.00

Şirketler Teknik Analiz Görünümü – Türk Hava Yolları

Kodu	Son	1G Değ.	Yab. %	3A Ort.H	Pivot	1.Destek	2.Destek	1.Direnç	2.Direnç
THYAO	289.75	1.13%	26.25	209.1 mn$	290.17	286.50	283.50	293.50	297.00

Şirketler Teknik Analiz Görünümü – İş Bankası

Kodu	Son	1G Değ.	Yab. %	3A Ort.H	Pivot	1.Destek	2.Destek	1.Direnç	2.Direnç
ISCTR	12.72	0.55%	28.98	141.4 mn$	12.76	12.60	12.45	12.90	13.10

Şirketler Teknik Analiz Görünümü – Akbank

Kodu	Son	1G Değ.	Yab. %	3A Ort.H	Pivot	1.Destek	2.Destek	1.Direnç	2.Direnç
AKBNK	54.85	-0.99%	50.27	112.4 mn$	55.28	54.25	53.70	55.85	56.90

Şirketler Teknik Analiz Görünümü – Yapı Kredi Bankası

Kodu	Son	1G Değ.	Yab. %	3A Ort.H	Pivot	1.Destek	2.Destek	1.Direnç	2.Direnç
YKBNK	27.42	-0.44%	32.04	126.6 mn$	27.67	27.05	26.70	28.05	28.65

Şirketler Teknik Analiz Görünümü – Vakıfbank

Kodu	Son	1G Değ.	Yab. %	3A Ort.H	Pivot	1.Destek	2.Destek	1.Direnç	2.Direnç
VAKBN	23.90	-0.58%	1.27	16.7 mn$	24.05	23.45	23.00	24.50	25.10

Şirketler Teknik Analiz Görünümü – Halkbank

Kodu	Son	1G Değ.	Yab. %	3A Ort.H	Pivot	1.Destek	2.Destek	1.Direnç	2.Direnç
HALKB	15.89	-1.12%	0.62	19.7 mn$	16.01	15.75	15.60	16.15	16.40

Şirketler Teknik Analiz Görünümü – Emlak Konut GYO

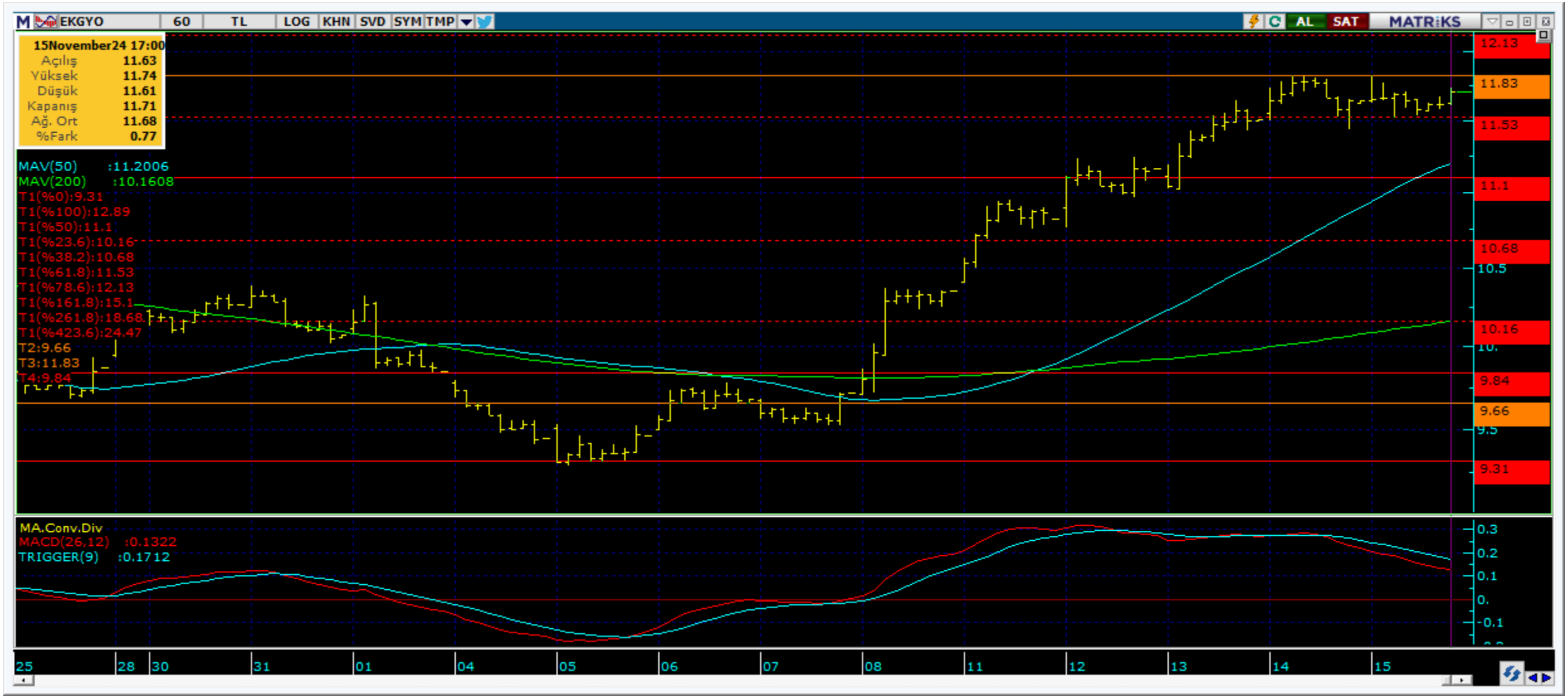

Kodu	Son	1G Değ.	Yab. %	3A Ort.H	Pivot	1.Destek	2.Destek	1.Direnç	2.Direnç
EKGYO	11.72	0.69%	20.24	59.6 mn$	11.69	11.55	11.40	11.85	12.00

Şirketler Teknik Analiz Görünümü – Turkcell İletişim

Kodu	Son	1G Değ.	Yab. %	3A Ort.H	Pivot	1.Destek	2.Destek	1.Direnç	2.Direnç
TCELL	94.60	-1.46%	62.90	60.2 mn$	95.02	93.45	92.25	96.20	97.75

Şirketler Teknik Analiz Görünümü – Şişecam

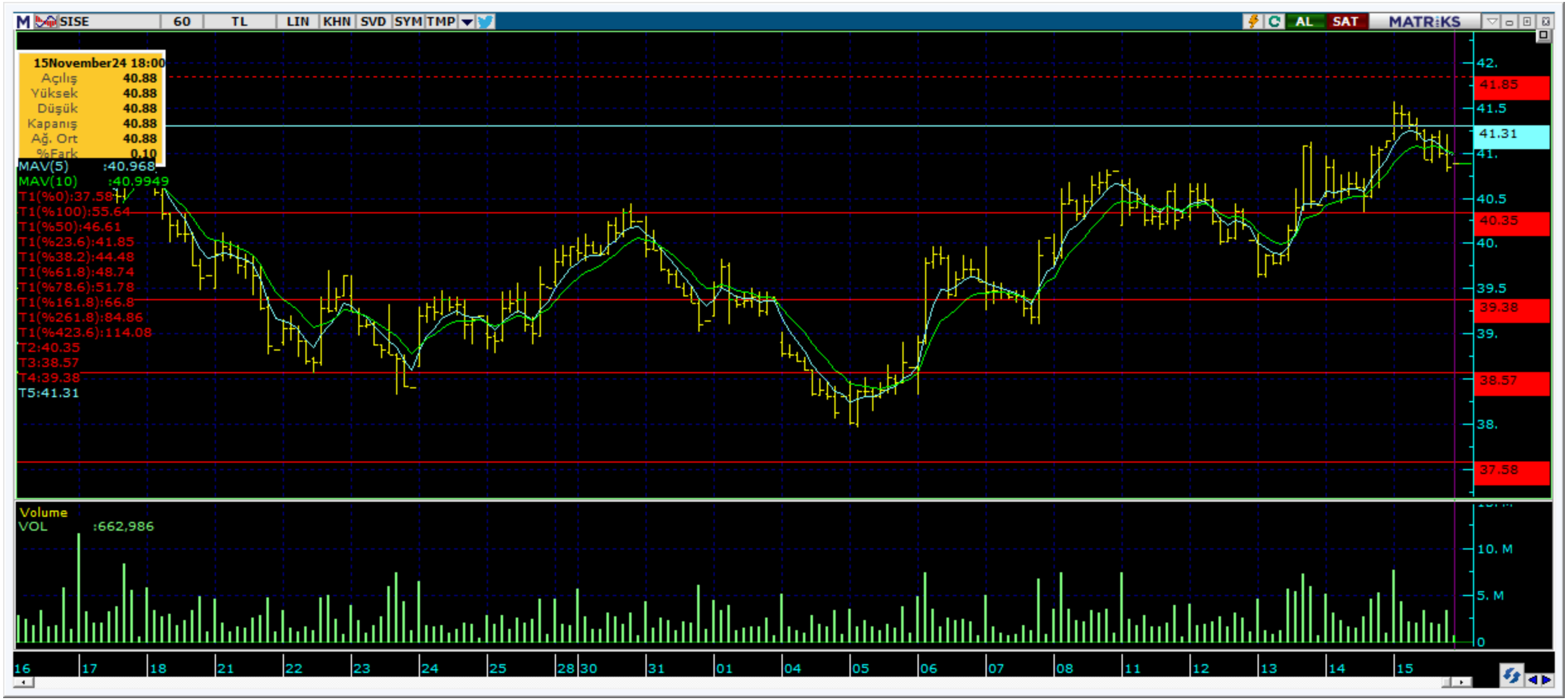

Kodu	Son	1G Değ.	Yab. %	3A Ort.H	Pivot	1.Destek	2.Destek	1.Direnç	2.Direnç
SISE	40.88	-0.63%	16.24	29.0 mn$	41.07	40.60	40.30	41.35	41.85

Şirketler Teknik Analiz Görünümü – Koç Holding

Kodu	Son	1G Değ.	Yab. %	3A Ort.H	Pivot	1.Destek	2.Destek	1.Direnç	2.Direnç
KCHOL	185.70	0.38%	54.97	80.4 mn$	185.77	184.00	182.50	187.50	189.00

Şirketler Teknik Analiz Görünümü – Akçansa

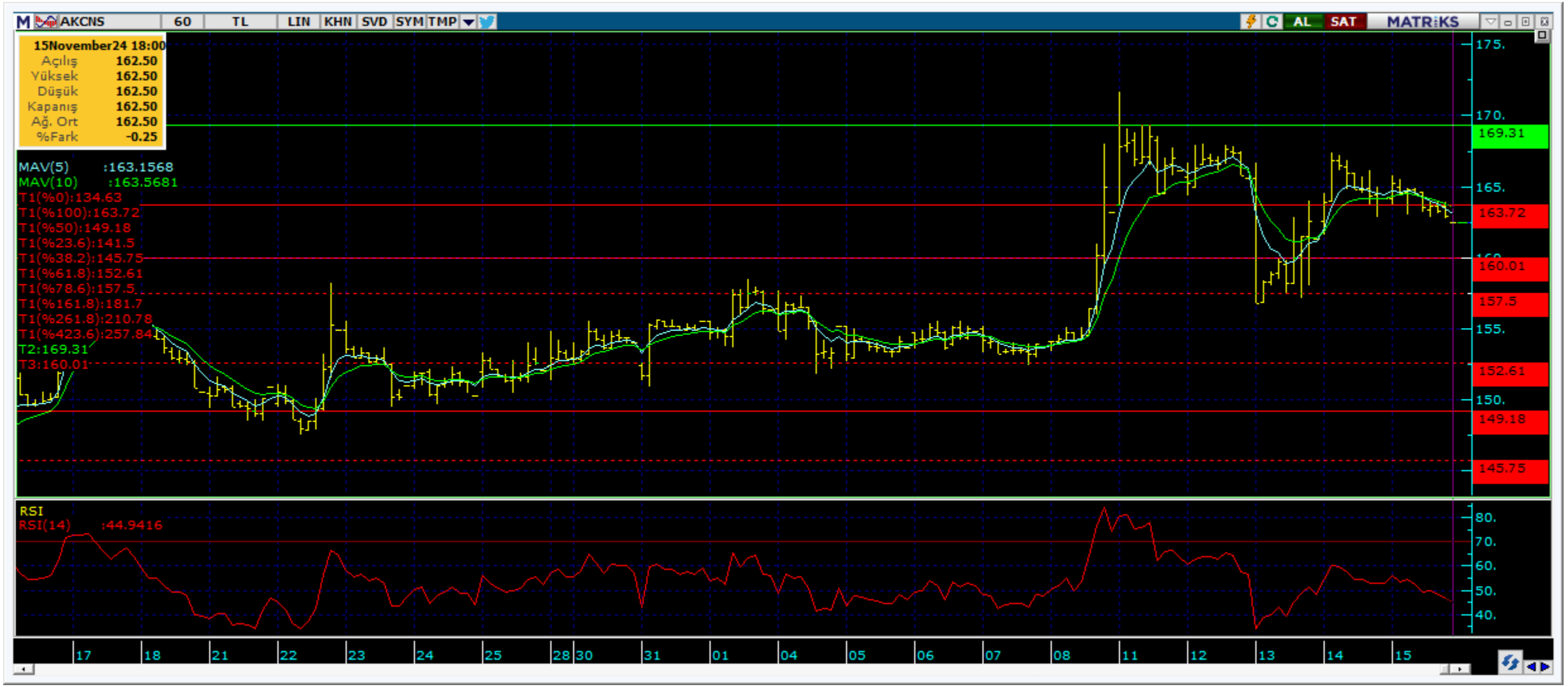

Kodu	Son	1G Değ.	Yab. %	3A Ort.H	Pivot	1.Destek	2.Destek	1.Direnç	2.Direnç
AKCNS	162.50	-1.04%	14.92	2.0 mn$	163.60	161.50	160.50	164.50	167.00

Şirketler Teknik Analiz Görünümü – Arçelik

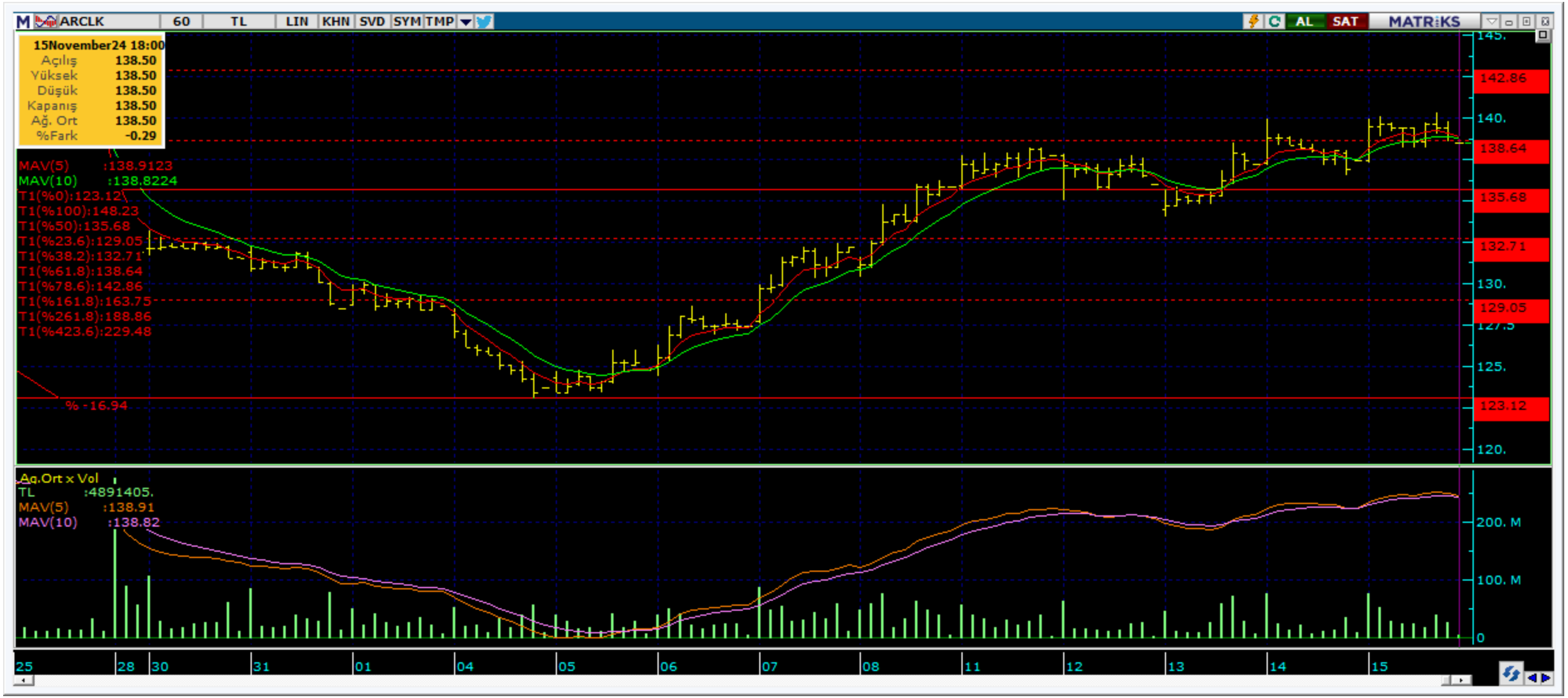

Kodu	Son	1G Değ.	Yab. %	3A Ort.H	Pivot	1.Destek	2.Destek	1.Direnç	2.Direnç
ARCLK	138.50	0.80%	15.99	8.2 mn$	138.70	137.00	135.50	140.00	141.50

Şirketler Teknik Analiz Görünümü – Alarko Holding

Kodu	Son	1G Değ.	Yab. %	3A Ort.H	Pivot	1.Destek	2.Destek	1.Direnç	2.Direnç
ALARK	93.70	-0.79%	11.06	10.0 mn$	94.22	93.15	92.55	94.80	95.85

Şirketler Teknik Analiz Görünümü – Sabancı Holding

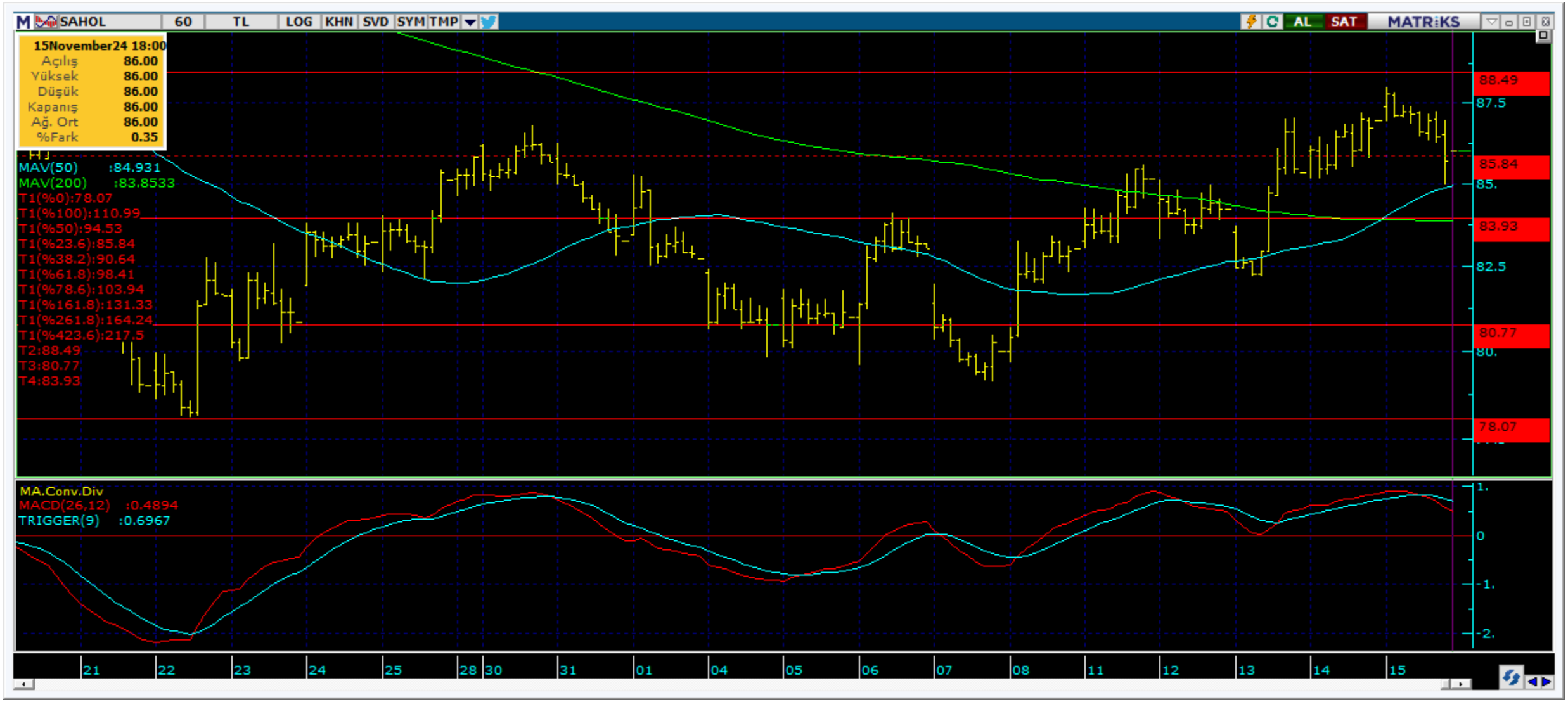

Kodu	Son	1G Değ.	Yab. %	3A Ort.H	Pivot	1.Destek	2.Destek	1.Direnç	2.Direnç
SAHOL	86.00	-1.09%	41.25	48.1 mn$	86.32	84.65	83.25	87.70	89.35

Şirketler Teknik Analiz Görünümü – Anadolu Grubu Holding

Kodu	Son	1G Değ.	Yab. %	3A Ort.H	Pivot	1.Destek	2.Destek	1.Direnç	2.Direnç
AGHOL	330.25	-2.44%	21.43	6.0 mn$	333.75	327.00	323.00	337.00	344.00

Şirketler Teknik Analiz Görünümü – Migros

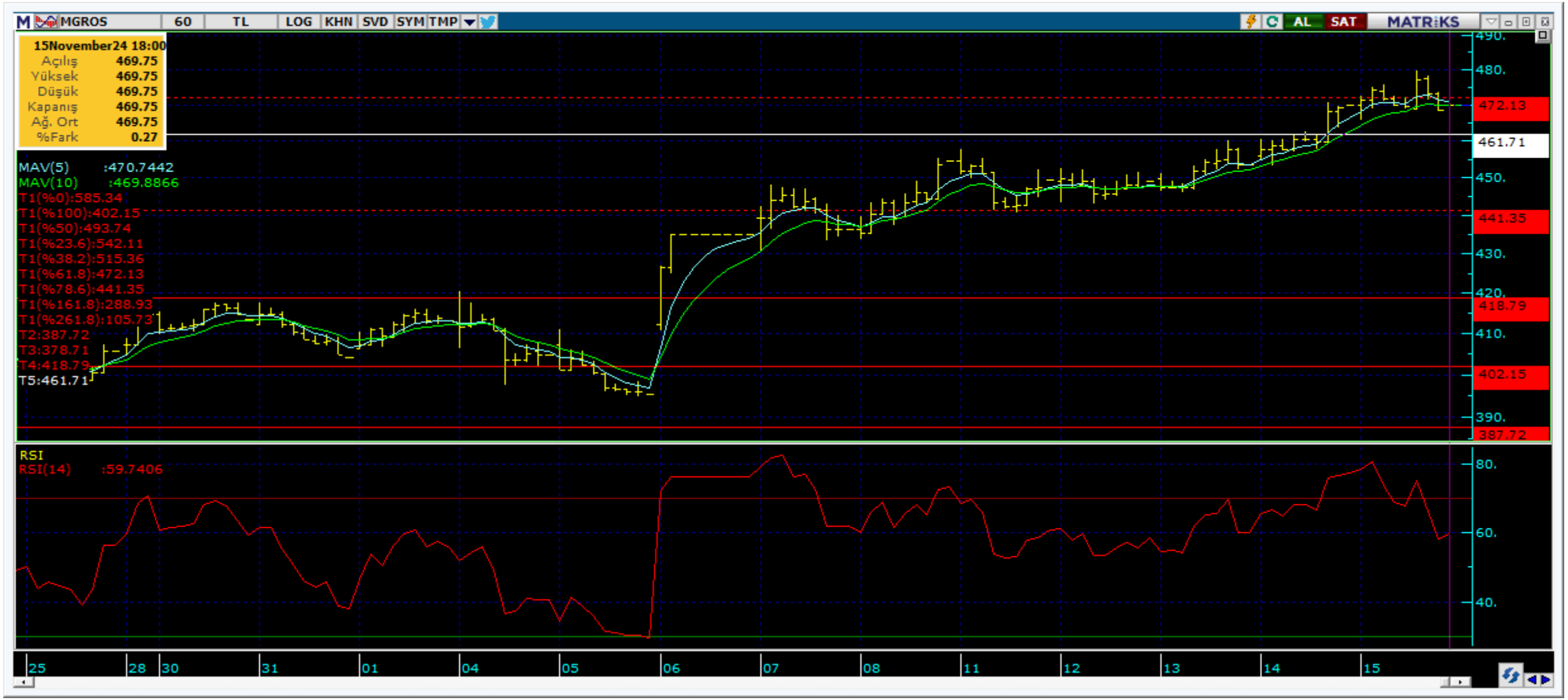

Kodu	Son	1G Değ.	Yab. %	3A Ort.H	Pivot	1.Destek	2.Destek	1.Direnç	2.Direnç
MGROS	469.75	-0.05%	31.25	22.5 mn$	471.67	464.00	458.00	477.50	485.50

Şirketler Teknik Analiz Görünümü – Doğan Holding

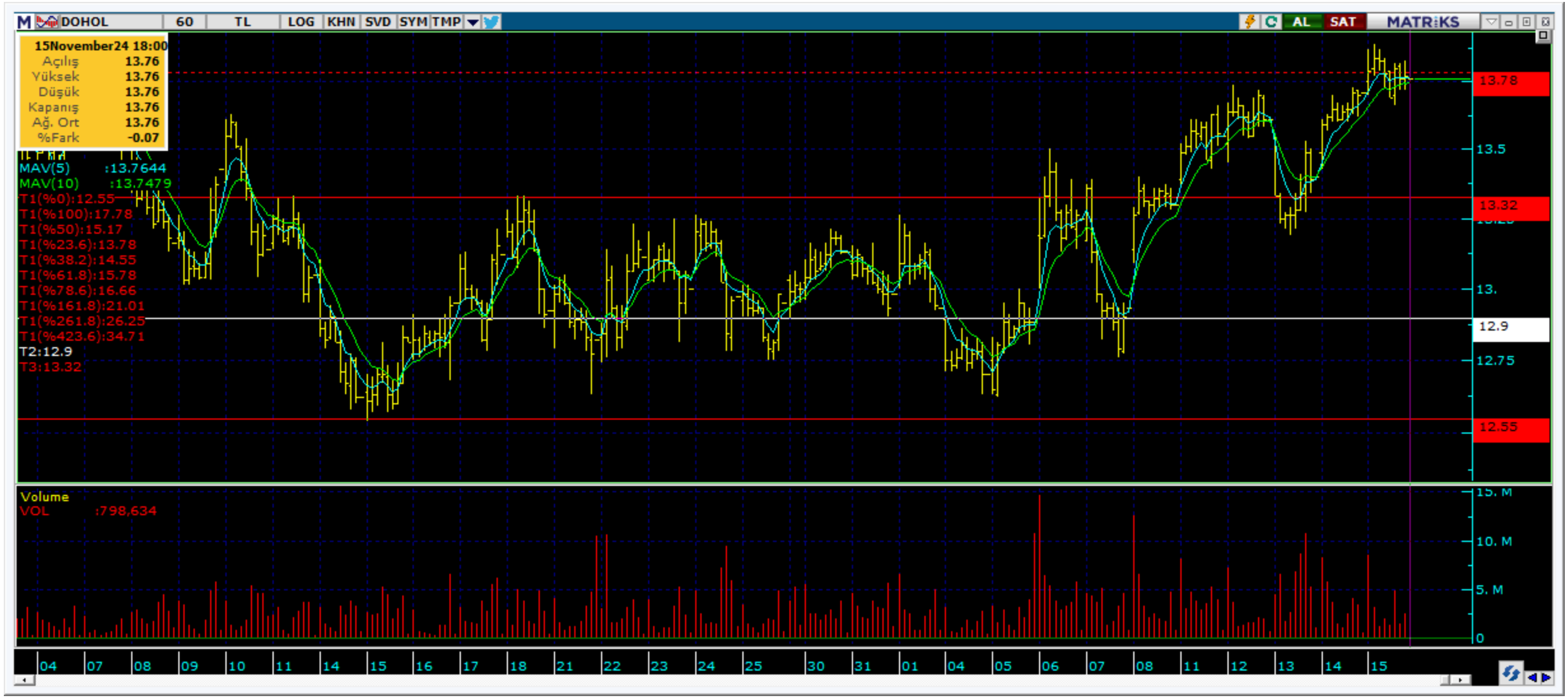

Kodu	Son	1G Değ.	Yab. %	3A Ort.H	Pivot	1.Destek	2.Destek	1.Direnç	2.Direnç
DOHOL	13.76	0.36%	16.54	9.3 mn$	13.77	13.65	13.55	13.90	14.00

Şirketler Teknik Analiz Görünümü – Şok Market

Kodu	Son	1G Değ.	Yab. %	3A Ort.H	Pivot	1.Destek	2.Destek	1.Direnç	2.Direnç
SOKM	39.82	1.12%	35.52	9.8 mn$	39.82	39.50	39.20	40.15	40.45

Bugün hareketlenmesi muhtemel hisseler ⬆ EKGYO

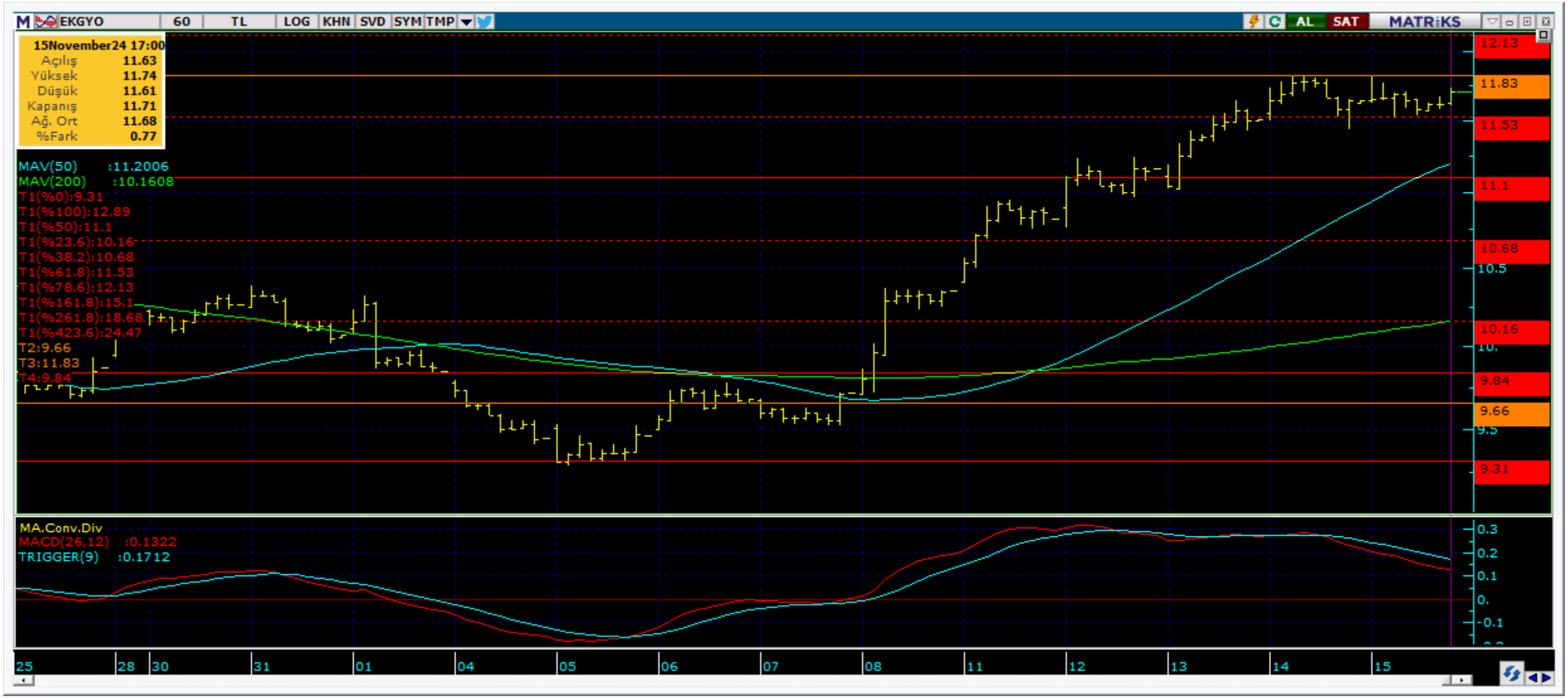

Kodu	Son	Yab. %	Pivot	1.Destek	2.Destek	1.Direnç	2.Direnç	1 Ay Ort.Hac.(Adet)	/ Son	Fark
EKGYO	11.72	20.24	11.69	11.55	11.40	11.85	12.00	177.4 mn	156.9 mn	-12%

Bugün hareketlenmesi muhtemel hisseler ⬆ KCHOL

Kodu	Son	Yab. %	Pivot	1.Destek	2.Destek	1.Direnç	2.Direnç	1 Ay Ort.Hac.(Adet)	/ Son	Fark
KCHOL	185.70	54.97	185.77	184.00	182.50	187.50	189.00	16.5 mn	15.6 mn	-5%

Bugün hareketlenmesi muhtemel hisseler ⬆ THYAO

Kodu	Son	Yab. %	Pivot	1.Destek	2.Destek	1.Direnç	2.Direnç	1 Ay Ort.Hac.(Adet)	/ Son	Fark
THYAO	289.75	26.25	290.17	286.50	283.50	293.50	297.00	22.9 mn	40.0 mn	75%

Şirketler Teknik Analiz Görünümü – BIST 30 Seviyeler

İŞ YATIRIM

Kodu	Son	1G Değ.	Yab. %	3A Ort.H	Pivot	1.Destek	2.Destek	1.Direnç	2.Direnç
AKBNK	54.85	-0.99%	50.27	112.4 mn$	55.28	54.25	53.70	55.85	56.90
ALARK	93.70	-0.79%	11.06	10.0 mn$	94.22	93.15	92.55	94.80	95.85
ASELS	67.70	-0.95%	32.38	57.2 mn$	68.28	66.85	66.05	69.10	70.55
ASTOR	94.90	-2.32%	12.19	32.9 mn$	95.73	93.75	92.65	96.85	98.85
BIMAS	466.00	-1.95%	49.75	68.8 mn$	470.08	462.00	458.00	474.00	482.50
DOAS	207.20	0.14%	15.74	7.4 mn$	207.80	206.50	205.50	208.50	210.00
EKGYO	11.72	0.69%	20.24	59.6 mn$	11.69	11.55	11.40	11.85	12.00
ENKAI	53.75	-2.09%	32.54	20.0 mn$	54.30	53.20	52.65	54.85	55.95
EREGL	50.30	-1.57%	19.46	122.2 mn$	50.60	49.85	49.40	51.05	51.80
FROTO	1,077.00	-3.58%	36.44	28.3 mn$	1,091.33	1,062.50	1,048.50	1,105.50	1,134.50
GARAN	113.00	-0.70%	8.94	75.0 mn$	114.07	111.50	110.00	115.50	118.00
HEKTS	3.45	1.17%	12.02	20.4 mn$	3.45	3.42	3.38	3.49	3.52
ISCTR	12.72	0.55%	28.98	141.4 mn$	12.76	12.60	12.45	12.90	13.10
KCHOL	185.70	0.38%	54.97	80.4 mn$	185.77	184.00	182.50	187.50	189.00
KONTR	50.00	3.31%	11.03	19.7 mn$	50.12	48.90	47.75	51.25	52.45
KOZAL	20.12	0.60%	19.73	58.3 mn$	20.14	19.95	19.80	20.30	20.50
KRDMD	25.82	-1.90%	13.80	33.8 mn$	26.03	25.55	25.25	26.30	26.80
MGROS	469.75	-0.05%	31.25	22.5 mn$	471.67	464.00	458.00	477.50	485.50
PETKM	18.48	0.33%	10.52	33.2 mn$	18.53	18.35	18.25	18.65	18.80
PGSUS	235.50	0.30%	25.21	46.6 mn$	237.20	233.50	232.00	239.00	242.50
SAHOL	86.00	-1.09%	41.25	48.1 mn$	86.32	84.65	83.25	87.70	89.35
SASA	3.86	0.52%	9.60	47.8 mn$	3.89	3.81	3.77	3.93	4.01
SISE	40.88	-0.63%	16.24	29.0 mn$	41.07	40.60	40.30	41.35	41.85
TCELL	94.60	-1.46%	62.90	60.2 mn$	95.02	93.45	92.25	96.20	97.75
THYAO	289.75	1.13%	26.25	209.1 mn$	290.17	286.50	283.50	293.50	297.00
TOASO	195.60	0.00%	33.37	22.0 mn$	195.93	194.00	192.50	197.50	199.00
TTKOM	45.40	-0.96%	24.53	24.6 mn$	45.69	45.05	44.70	46.05	46.70
TUPRS	148.10	0.14%	29.58	80.3 mn$	148.20	147.50	146.50	149.00	150.00
ULKER	107.00	-0.83%	70.65	16.0 mn$	107.60	106.00	105.50	108.50	110.00
YKBNK	27.42	-0.44%	32.04	126.6 mn$	27.67	27.05	26.70	28.05	28.65

Kısa Vadeli İşlem Önerilerinin Perf./ Raporlar / Tarihi Zirveler

Tarih sıralamasına göre son 10 tane işlem önerimiz ve performanları aşağıdaki tabloda gösterilmektedir.

	Öneri	Oneri Tarihi	AL	SAT	Acilis Fiyat (₺)	Hedef Fiyat (TL)	Hedef %	Stop Fiyat (₺)	Stop %	Kapanis Fiyat (₺)	Kapanış Tarih	Getiri/ Zarar	Gün Sayısı	Öneri Durumu
Kısa Vadeli İşlem Önerileri	Hisse	15/11/2024	ASELS		69.25	70.90	2.4%	68.45	-1.2%	68.45	15/11/2024	-1.2%	0	Kapalı
	Hisse	15/11/2024	MGROS		467.00	478.00	2.4%	461.75	-1.1%	478.00	15/11/2024	2.4%	0	Kapalı
	Hisse	15/11/2024	GUBRF		214.60	219.60	2.3%	212.1	-1.2%	212.10	15/11/2024	-1.2%	0	Kapalı
	Hisse	15/11/2024	DOHOL		13.81	14.14	2.4%	13.65	-1.2%					Açık
	Hisse	15/11/2024	AKSEN		33.64	34.44	2.4%	33.26	-1.1%					Açık
	Hisse	15/11/2024	TSKB		12.27	12.56	2.4%	12.13	-1.1%					Açık
	Hisse	15/11/2024	YKBNK		27.38	28.04	2.4%	27.08	-1.1%					Açık
	Hisse	15/11/2024	PGSUS		237.00	242.60	2.4%	234.3	-1.1%					Açık
	Hisse	15/11/2024	TUPRS		148.40	151.90	2.4%	146.7	-1.1%					Açık
	Hisse	15/11/2024	THYAO		289.50	296.50	2.4%	286.25	-1.1%					Açık
Orta Vadeli İşlem Önerileri	Hisse	18/07/2024	ENJSA		67.40	77.55	15.1%	64.1	-4.9%					Açık
	Hisse	18/07/2024	YATAS		36.18	41.64	15.1%	34.4	-4.9%	34.40	29/07/2024	-4.9%	11	Kapalı
	Hisse	25/07/2024	TCELL		108.60	125.00	15.1%	103.3	-4.9%	103.30	02/08/2024	-4.9%	8	Kapalı
	Hisse	26/07/2024	ENKAI		45.84	52.75	15.1%	43.56	-5.0%	54.90	14/11/2024	19.8%	111	Kapalı
	Hisse	30/07/2024	SASA		45.86	52.75	15.0%	43.58	-5.0%					Açık
	Hisse	13/08/2024	TOASO		237.40	273.00	15.0%	225.6	-5.0%					Açık
	Hisse	30/09/2024	AKSGY		19.36	22.28	15.1%	18.21	-5.9%					Açık
	Hisse	11/11/2024	KOTON		18.64	21.44	15.0%	17.53	-6.0%					Açık
	Hisse	12/11/2024	MGROS		453.00	521.00	15.0%	426	-6.0%					Açık
	Hisse	15/11/2024	DOHOL		13.77	15.85	15.1%	12.95	-6.0%					Açık

Zirve Kapanışı Yapan BIST Hisseleri

GENIL PAGYO AVPGY FORMT RYSAS LIDER GRSEL TKFEN BMSCH SUNTK

Tüm önerilerimize eşzamanlı olarak ulaşmak isteyenler Trademaster Mobile uygulamasında yer alan «Bildirimler» sekmesinde yer alan bildirimleri takip edebilirler.

İş Yatırım TradeMaster Mobil - Android Apps on Google Play

TradeMaster Mobile App Store'da (apple.com)

Bugün hareketlenmesi muhtemel hisseler

Kodu	Son	Pivot	1.Destek	2.Destek	1.Direnç	2.Direnç
EKGYO	11.72	11.69	11.55	11.40	11.85	12.00
KCHOL	185.70	185.77	184.00	182.50	187.50	189.00
THYAO	289.75	290.17	286.50	283.50	293.50	297.00

*Tarihi yüksek seviyelerdeki hisseler, long yönde değerlendirilmelidir. Bu hisseler geçtiğimiz günlerde de tarihi zirve yapmış veya ilk kez tarihi zirve yapıyor olabilir. Bu hisseleri elinde tutan hiçbir yatırımcı TL bazında zararda değildir. Fiyat grafiğinin (TL grafikler) sol tarafında mevcut fiyattan yüksek fiyatta maliyeti olan yatırımcı yoktur. Dolayısıyla yükselen fiyatlar, zararda olan yatırıcıların satışlarıyla karşılaşmaz, sadece kar realizasyonu yapan yatırımcılar olabilir. Bu bağlamda yükselen bir stop fiyatıyla bu kağıtlarda yatırımcı olmak çok uygun bir risk/kazanç oranı sunmaktadır.

Uyarı Notu

Öneri bilgilendirmesi:
İş Yatırım Menkul Değerler A.Ş.'nin (İş Yatırım) BIST'te halka açık şirketler için AL, TUT ve SAT yönündeki önerileri BIST-100 endeksinin (endeks) beklenen getirisine göre değerlendirilmektedir. Tüm bu öneriler İş Yatırım Araştırma Bölümü analistleri tarafından şirketlerin ileride elde edeceği tahmin edilen karları, nakit akımları ve bilançolarına göre bağımsız olarak değerlendirilir. Ek olarak, analistler koşulların elverişsiz olduğu veya doğru değerlendirme yapmanın mümkün olmadığı durumlarda bazı hisse senetleri için geçici olarak GÖZDEN GEÇİRİLİYOR önerisi verebilirler. Münferit her şirket için yatırım önerisi sırasıyla belirtilen şu kriterlere göre değerlendirilir;
İŞ Yatırım Hisse senedi tavsiye metodolojisi:
Artış Potansiyeli > %25 : AL
%10 < Artış Potansiyeli < %25 :TUT
Artış Potansiyeli < %10 : SAT

Her sınır değeri için analist +/- %5 kanaat kullanabilmektedir.

Burada yer alan bilgiler İş Yatırım Menkul Değerler A.Ş. tarafından bilgilendirme amacı ile hazırlanmıştır. Yatırım bilgi, yorum ve tavsiyeleri yatırım danışmanlığı kapsamında değildir. Yatırım danışmanlığı hizmeti; aracı kurumlar, portföy yönetim şirketleri, mevduat kabul etmeyen bankalar ile müşteri arasında imzalanacak yatırım danışmanlığı sözleşmesi çerçevesinde sunulmaktadır. Burada yer alan yorum ve tavsiyeler, yorum ve tavsiyede bulunanların kişisel görüşlerine dayanmaktadır. Herhangi bir yatırım aracının alım-satım önerisi ya da getiri vaadi olarak yorumlanmamalıdır. Bu görüşler mali durumunuz ile risk ve getiri tercihlerinize uygun olmayabilir. Bu nedenle, sadece burada yer alan bilgilere dayanarak yatırım kararı verilmesi beklentilerinize uygun sonuçlar doğurmayabilir.
Burada yer alan fiyatlar, veriler ve bilgilerin tam ve doğru olduğu garanti edilemez; içerik, haber verilmeksizin değiştirilebilir. Tüm veriler, İş Yatırım Menkul Değerler A.Ş. tarafından güvenilir olduğuna inanılan kaynaklardan alınmıştır. Bu kaynakların kullanılması nedeni ile ortaya çıkabilecek hatalardan İş Yatırım Menkul Değerler A.Ş. sorumlu değildir.

Bu içeriğe ilişkin tüm telif hakları İş Yatırım Menkul Değerler A.Ş.'ye aittir. Bu içerik, açık iznimiz olmaksızın başkaları tarafından herhangi bir amaçla, kısmen veya tamamen çoğaltılamaz, dağıtılamaz, yayımlanamaz veya değiştirilemez.

Teşekkürler