

Teknik Görünüm Raporu

13.11.2024

Araştırma Müdürlüğü

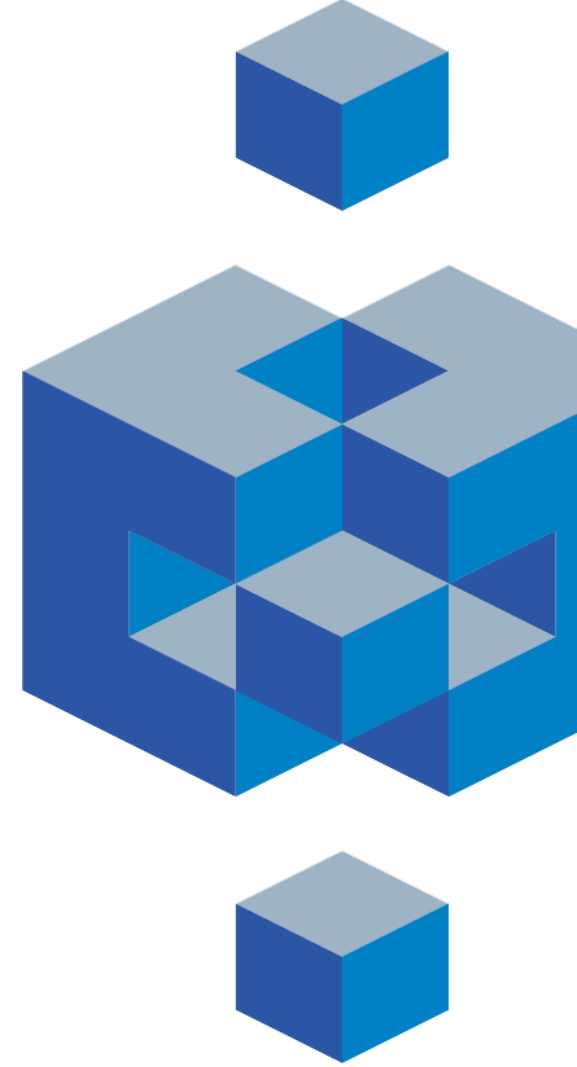

BIST 100 Teknik Analiz Görünümü



Kodu	Son Fiyat	1 GünΔ	Pivot	1.Destek	2.Destek	1.Direnç	2.Direnç
BIST-100	9,226.86	-0.54%	9,235	9,182	9,137	9,280	9,334
BIST-30	10,196.49	-0.63%	10,204	10,138	10,080	10,262	10,328
BIST-50	8,170.64	-0.56%	8,178	8,129	8,086	8,220	8,269

Vadeli Endeks Kontratı Teknik Analiz Görünümü



Destek Direnç Seviyeleri ve Pivot Değeri

Kodu	Son Fiyat	1 GünΔ	Pivot	1.Destek	2.Destek	1.Direnç	2.Direnç
F_XU0301224	10,621.75	-0.73%	10,618	10,546	10,469	10,694	10,766
F_XU0300225	11,181.00	-0.87%	11,190	11,118	11,054	11,253	11,325
F_XU0300425	11,712.25	1.10%	11,801	11,622	11,531	11,891	12,070

Vadeli Döviz Kontratı Teknik Analiz Görünümü



Destek Direnç Seviyeleri ve Pivot Değeri

Kodu	Son Fiyat	1 GünΔ	Pivot	1.Destek	2.Destek	1.Direnç	2.Direnç
F_USDTRY1124	34.9373	0.01%	34.9357	34.9199	34.9026	34.9530	34.9688
F_USDTRY1224	36.0957	0.01%	36.0916	36.0683	36.0409	36.1190	36.1423
F_USDTRY0125	37.2575	-0.03%	37.2543	37.2255	37.1935	37.2863	37.3151

Piyasa Görünümü

XUTUM Hisse Senetleri Piyasası Alış Satış Rakamları					
Aracı Kurum		Net(mnTL)	Aracı Kurum		Net(mnTL)
12/11/2024	Garanti BBVA	756.4	Bank of America Yat.İ	-2054.8	
	QNB Finans	464.2	Ak Yatirim	-497.5	
	Vakif Yat.	287.6	Tera Yatirim	-452.0	
	Deniz Yatirim	272.1	Yapi Kredi Yat.	-433.4	
	İş Yatirim	219.2	HSBC Yatirim	-183.6	
Aracı Kurum		Net(mnTL)	Aracı Kurum		Net(mnTL)
Yılıçi	Garanti BBVA	756.4	Bank of America Yat.İ	-2054.8	
	QNB Finans	464.2	Ak Yatirim	-497.5	
	Vakif Yat.	287.6	Tera Yatirim	-452.0	
	Deniz Yatirim	272.1	Yapi Kredi Yat.	-433.4	
	İş Yatirim	219.2	HSBC Yatirim	-183.6	

Aralık Vadeli Endeks Kontratı Alış Satış Rakamları					
Aracı Kurum		Net(mn Lot)	Aracı Kurum		Net(mn Lot)
12/11/2024	Garanti BBVA	2,478	Bofa	-9,432	
	Vakif Yat.	2,316	Deniz Yatirim	-1,196	
	Ziraat Yat.	1,691	Meksa Yatirim	-935	
	Ak Yatirim	1,629	Yat.Finansman	-756	
	Halk Yatirim	1,224	Yapi Kredi	-540	
Aracı Kurum		Net(mn Lot)	Aracı Kurum		Net(mn Lot)
May-Kas	Teb Yatirim	75,290	İş Yatirim	-206,735	
	Yapi Kredi	62,528	Bofa	-63,195	
	Vakif Yat.	30,495	HSBC Yatirim	-5,974	
	Halk Yatirim	15,368	Garanti BBVA	-4,095	
	Ziraat Yat.	14,679	Seker Yatirim	-2,230	

Kasım Vadeli USDTRY Kontratı Alış Satış Rakamları					
Aracı Kurum		Net(mn Lot)	Aracı Kurum		Net(mn Lot)
12/11/2024	Seker Yatirim	3,000	Bofa	-5,269	
	Yapi Kredi Yat.	1,721	İşbank	-327	
	Gedik Yatirim	850	Yat.Finansman	-235	
	QNB Finans	231	Teb Yatirim	-153	
	Garanti BBVA	207	Deniz Yatirim	-134	
Aracı Kurum		Net(mn Lot)	Aracı Kurum		Net(mn Lot)
Oca-Kas	Akbank	323,202	İş Yatirim	-751,589	
	Yapi Kredi Bank	257,429	Bofa	-89,630	
	QNB Bank	149,398	QNB Finans	-57,411	
	Teb Yatirim	92,775	Ak Yatirim	-39,891	
	Global Menkul	49,371	İnfo	-26,465	

BIST100 -1 Ay Ort.Hac. Göre Hacim Artışı Olan Hisseler (Adet)

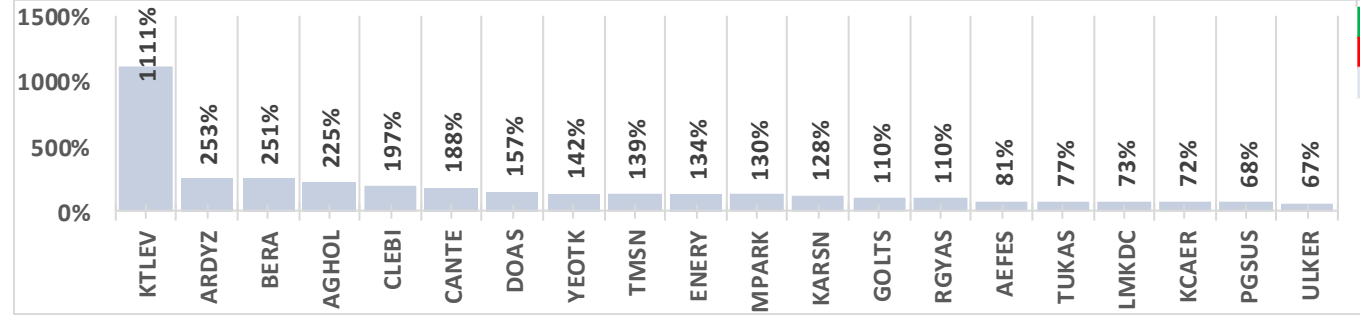

BIST-TUM Fiyatlar	
Artan	140
Azalan	420
Aynı	15

Endeks Sözleşmesi Açık Pozisyon Sayıları

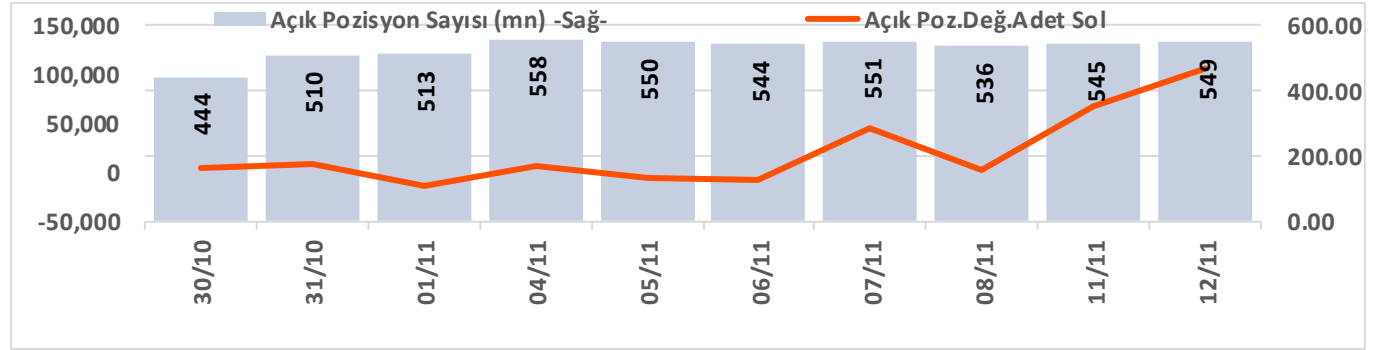

Döviz Sözleşmesi Açık Pozisyon Sayıları

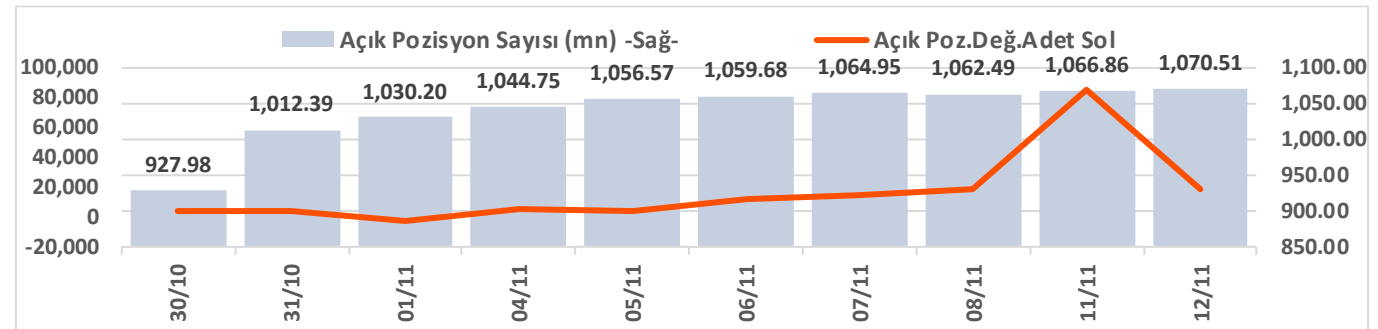



Şirketler Teknik Analiz Görünümü – Garanti Bankası

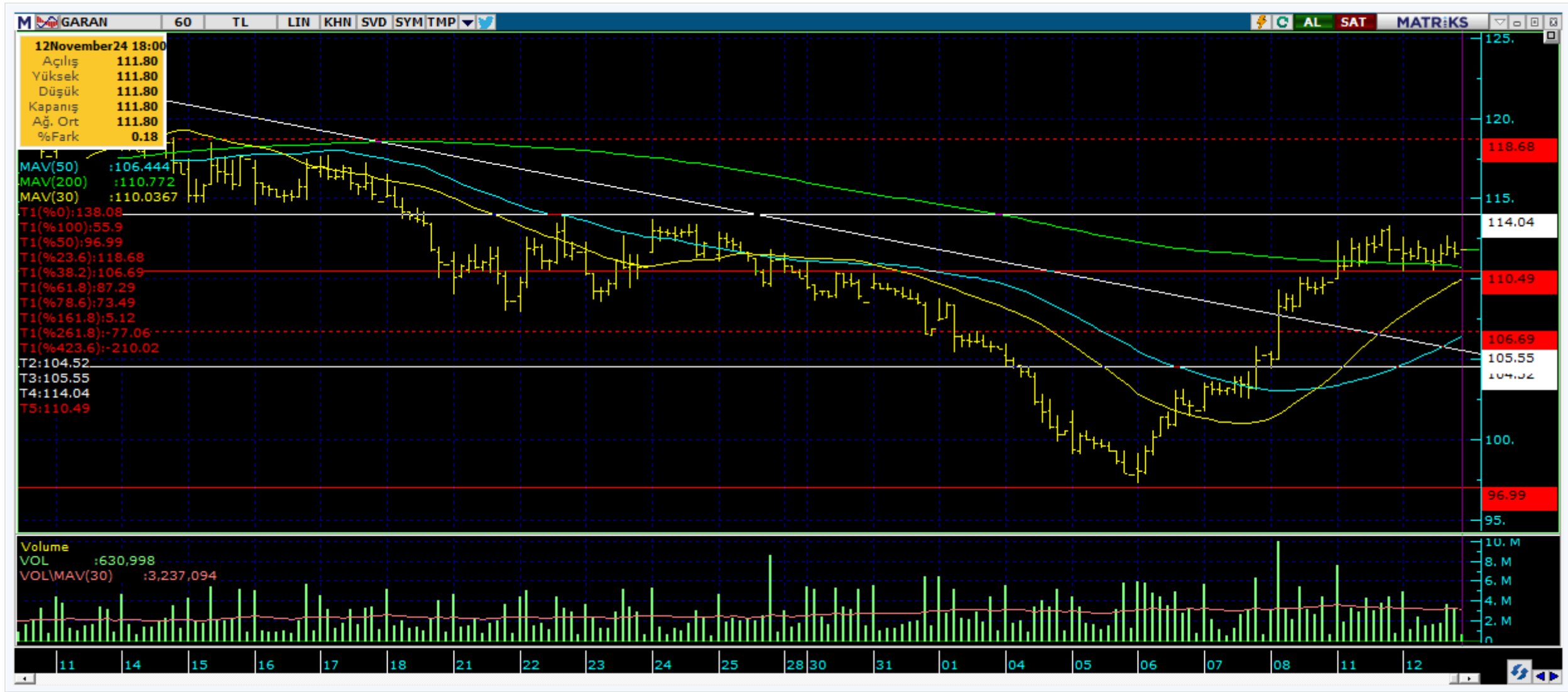

Kodu	Son	1G Değ.	Yab. %	3A Ort.H	Pivot	1.Destek	2.Destek	1.Direnç	2.Direnç
GARAN	111.80	0.00%	8.89	73.9 mn\$	111.63	110.50	109.50	113.00	114.00



Şirketler Teknik Analiz Görünümü – Türk Hava Yolları



Kodu	Son	1G Değ.	Yab. %	3A Ort.H	Pivot	1.Destek	2.Destek	1.Direnç	2.Direnç
THYAO	286.50	-0.52%	26.28	206.7 mn\$	287.83	285.00	283.50	289.50	292.50



Şirketler Teknik Analiz Görünümü – İş Bankası



Kodu	Son	1G Değ.	Yab. %	3A Ort.H	Pivot	1.Destek	2.Destek	1.Direnc	2.Direnc
ISCTR	12.14	0.66%	28.91	138.5 mn\$	12.12	11.95	11.80	12.30	12.45

Şirketler Teknik Analiz Görünümü – Akbank



Kodu	Son	1G Değ.	Yab. %	3A Ort.H	Pivot	1.Destek	2.Destek	1.Direnç	2.Direnç
AKBNK	53.00	0.86%	50.25	109.6 mn\$	52.88	52.35	51.75	53.50	54.05

Şirketler Teknik Analiz Görünümü – Yapı Kredi Bankası

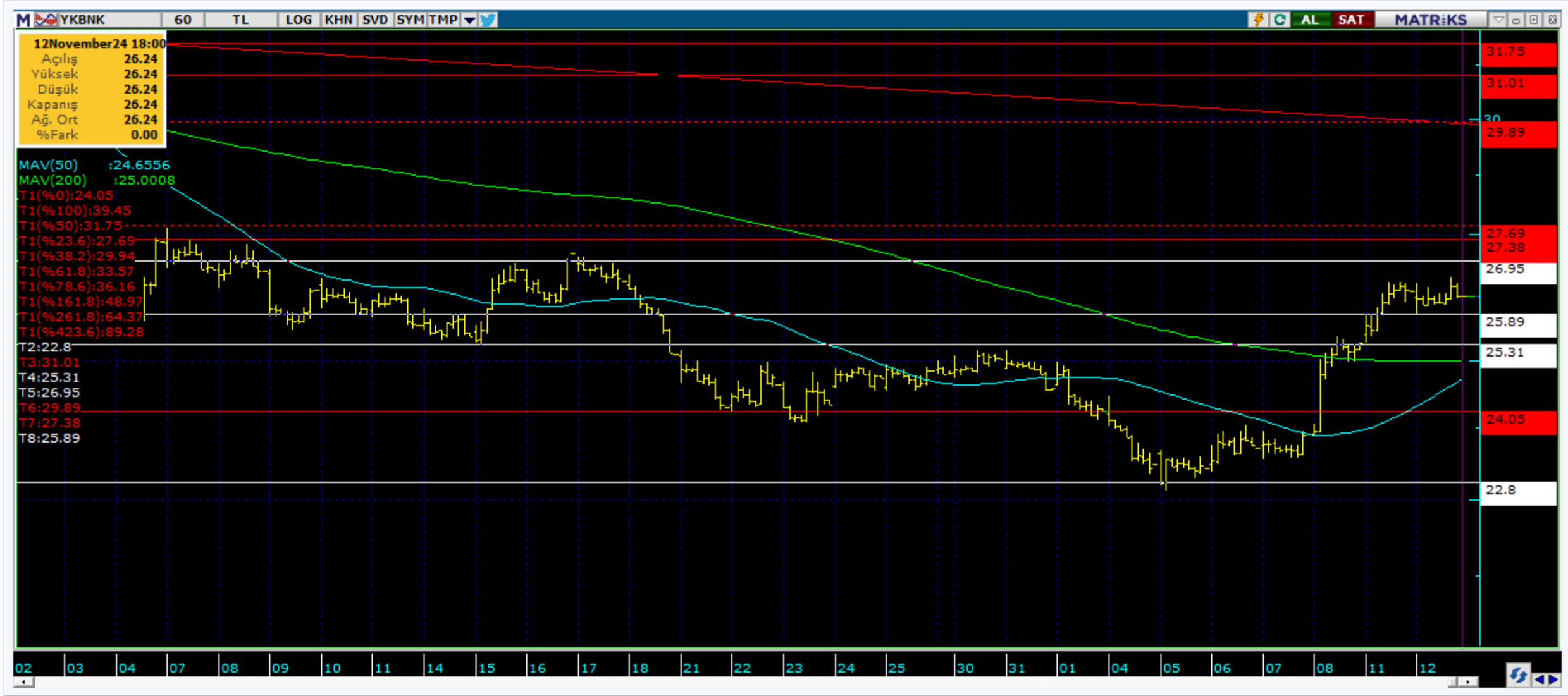

Kodu	Son	1G Değ.	Yab. %	3A Ort.H	Pivot	1.Destek	2.Destek	1.Direnc	2.Direnc
YKBNK	26.24	-0.38%	31.96	117.9 mn\$	26.25	25.90	25.55	26.60	26.95



Şirketler Teknik Analiz Görünümü – Vakıfbank

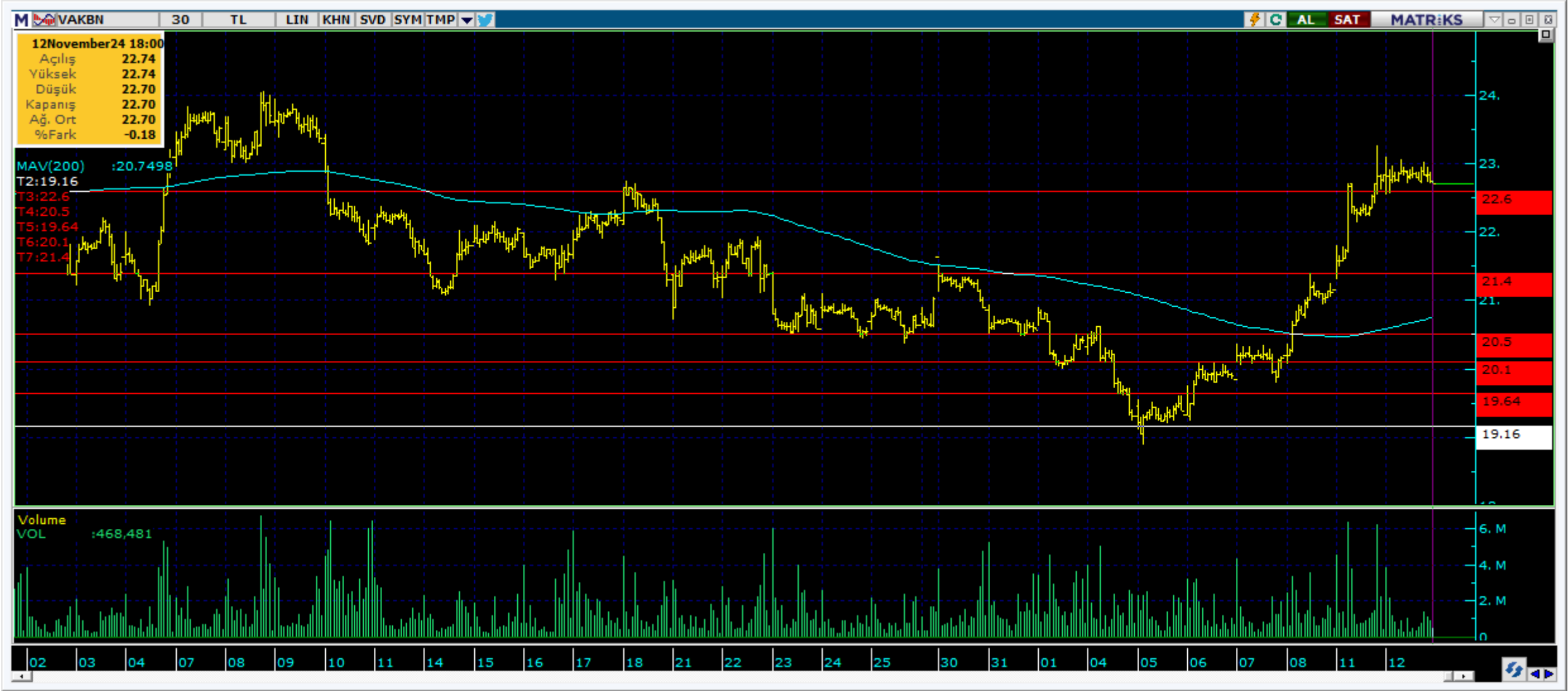

Kodu	Son	1G Değ.	Yab. %	3A Ort.H	Pivot	1.Destek	2.Destek	1.Direnc	2.Direnc
VAKBN	22.70	-0.61%	1.19	16.6 mn\$	22.78	22.45	22.20	23.00	23.35



Şirketler Teknik Analiz Görünümü – Halkbank



Kodu	Son	1G Değ.	Yab. %	3A Ort.H	Pivot	1.Destek	2.Destek	1.Direnç	2.Direnç
HALKB	15.58	-0.13%	0.56	19.3 mn\$	15.56	15.40	15.25	15.75	15.90



Şirketler Teknik Analiz Görünümü – Emlak Konut GYO



Kodu	Son	1G Değ.	Yab. %	3A Ort.H	Pivot	1.Destek	2.Destek	1.Direnç	2.Direnç
EKGYO	11.16	3.14%	19.02	59.2 mn\$	11.05	10.85	10.55	11.35	11.55

Şirketler Teknik Analiz Görünümü – Turkcell İletişim



Kodu	Son	1G Değ.	Yab. %	3A Ort.H	Pivot	1.Destek	2.Destek	1.Direnc	2.Direnc
TCELL	95.95	0.26%	62.90	59.6 mn\$	95.72	95.00	94.00	96.70	97.40

Şirketler Teknik Analiz Görünümü – Şişecam



Kodu	Son	1G Değ.	Yab. %	3A Ort.H	Pivot	1.Destek	2.Destek	1.Direnç	2.Direnç
SISE	40.04	-0.74%	16.16	28.7 mn\$	40.23	39.80	39.55	40.45	40.90

Şirketler Teknik Analiz Görünümü – Koç Holding



Kodu	Son	1G Değ.	Yab. %	3A Ort.H	Pivot	1.Destek	2.Destek	1.Direnç	2.Direnç
KCHOL	175.20	-0.74%	54.92	77.8 mn\$	175.37	173.50	172.00	177.00	179.00

Şirketler Teknik Analiz Görünümü – Akçansa



Kodu	Son	1G Değ.	Yab. %	3A Ort.H	Pivot	1.Destek	2.Destek	1.Direnç	2.Direnç
AKNS	165.60	-0.30%	14.65	1.9 mn\$	165.97	164.00	162.50	167.50	169.50

Şirketler Teknik Analiz Görünümü – Arçelik

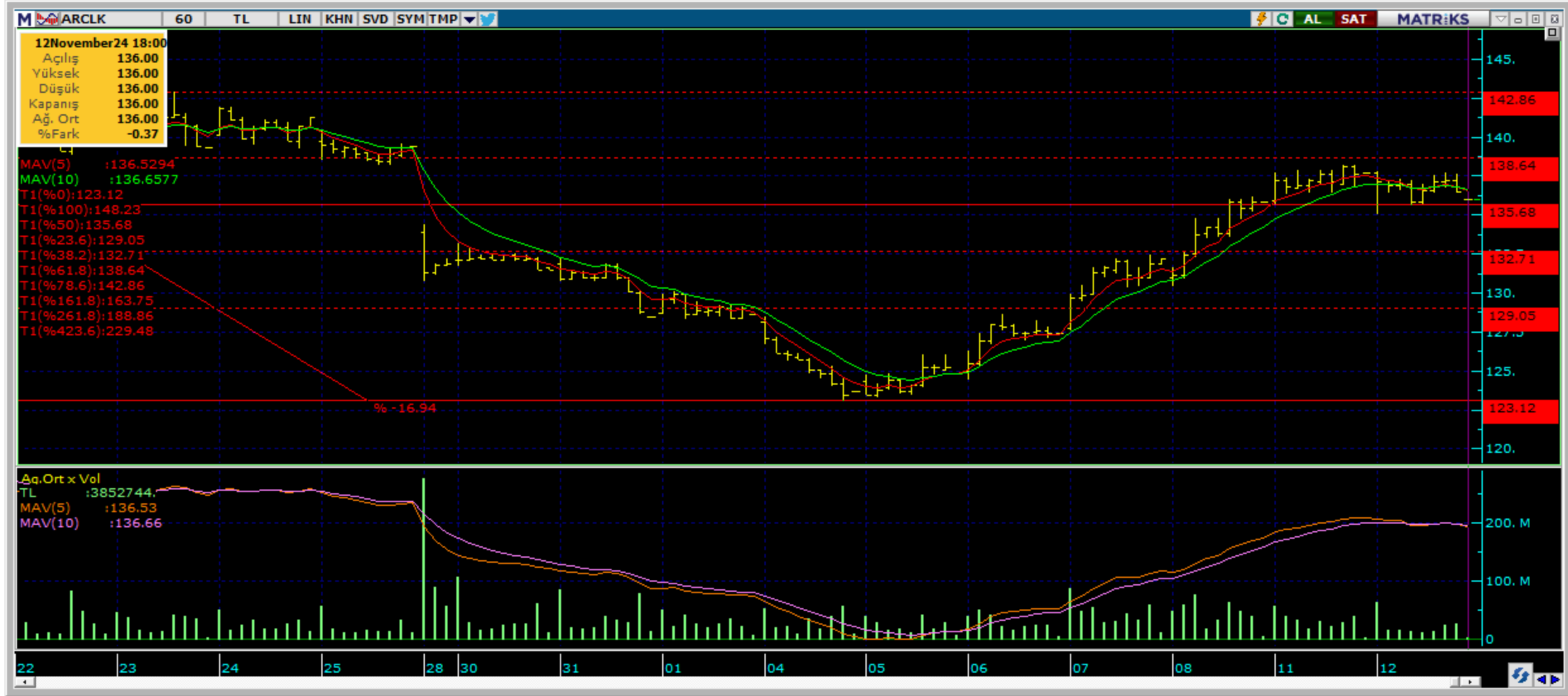

Kodu	Son	1G Değ.	Yab. %	3A Ort.H	Pivot	1.Destek	2.Destek	1.Direnç	2.Direnç
ARCLK	136.00	-1.23%	15.98	8.3 mn\$	136.27	134.50	133.50	137.50	139.00

Şirketler Teknik Analiz Görünümü – Alarko Holding



Kodu	Son	1G Değ.	Yab. %	3A Ort.H	Pivot	1.Destek	2.Destek	1.Direnç	2.Direnç
ALARK	92.20	-1.23%	10.91	10.2 mn\$	92.57	91.60	90.95	93.20	94.15



Şirketler Teknik Analiz Görünümü – Sabancı Holding



Kodu	Son	1G Değ.	Yab. %	3A Ort.H	Pivot	1.Destek	2.Destek	1.Direnç	2.Direnç
SAHOL	84.20	-1.12%	41.49	46.7 mn\$	84.20	83.30	82.40	85.10	86.00

Şirketler Teknik Analiz Görünümü – Anadolu Grubu Holding



Kodu	Son	1G Değ.	Yab. %	3A Ort.H	Pivot	1.Destek	2.Destek	1.Direnç	2.Direnç
AGHOL	327.75	5.81%	21.42	6.1 mn\$	325.42	317.50	307.50	335.50	343.50

Şirketler Teknik Analiz Görünümü – Migros



Kodu	Son	1G Değ.	Yab. %	3A Ort.H	Pivot	1.Destek	2.Destek	1.Direnç	2.Direnç
MGROS	452.00	-0.06%	32.41	22.0 mn\$	451.08	446.50	441.50	456.50	461.00

Şirketler Teknik Analiz Görünümü – Doğan Holding

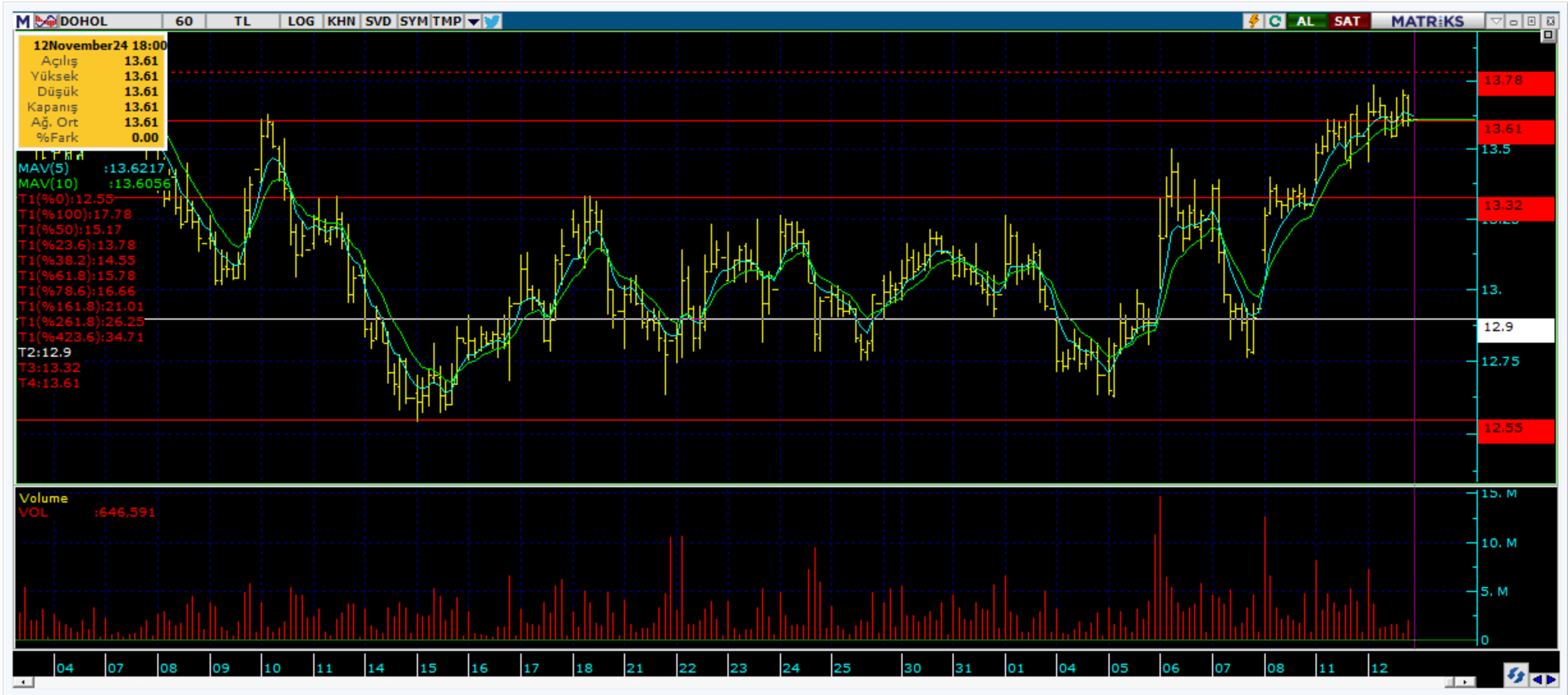

Kodu	Son	1G Değ.	Yab. %	3A Ort.H	Pivot	1.Destek	2.Destek	1.Direnç	2.Direnç
DOHOL	13.61	0.44%	15.90	9.0 mn\$	13.60	13.45	13.30	13.75	13.90

Şirketler Teknik Analiz Görünümü – Şok Market

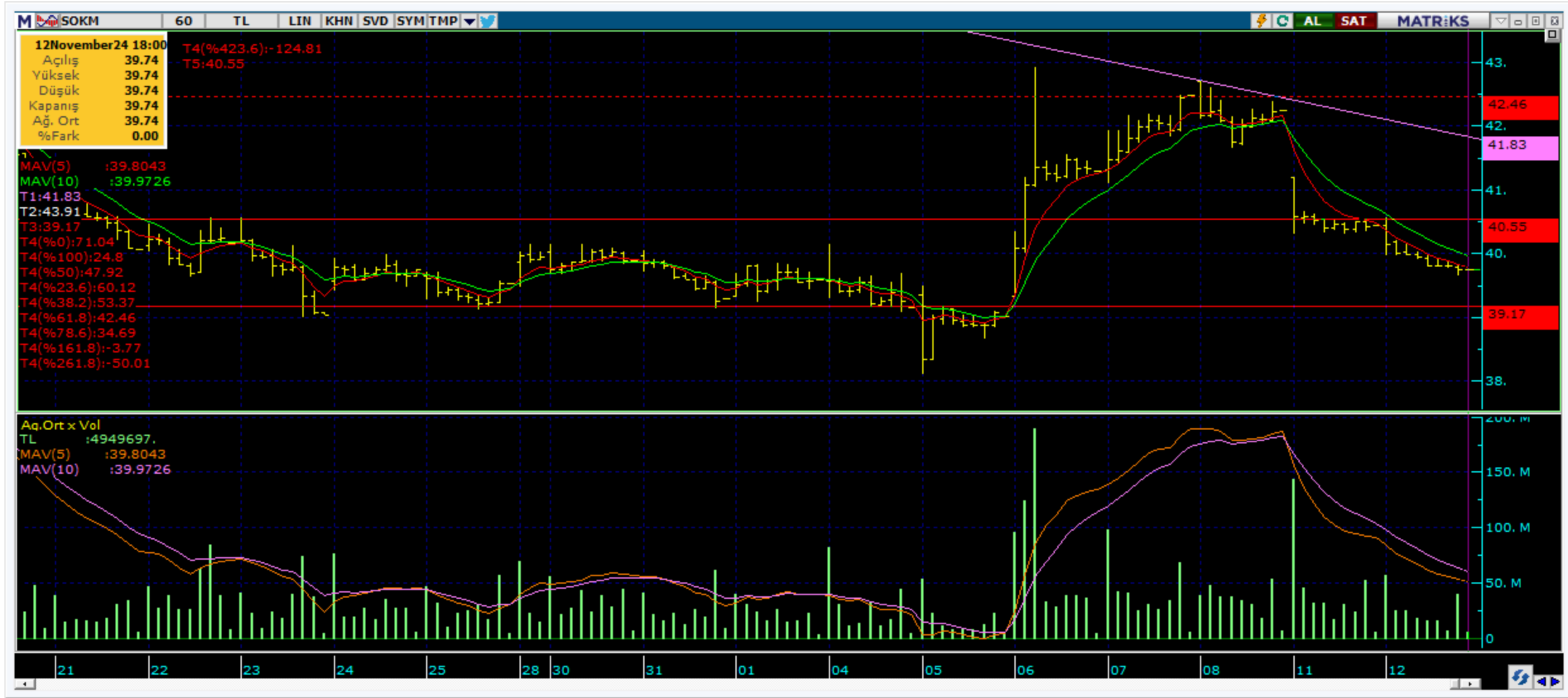

Kodu	Son	1G Değ.	Yab. %	3A Ort.H	Pivot	1.Destek	2.Destek	1.Direnç	2.Direnç
SOKM	39.74	-1.73%	35.45	10.1 mn\$	39.99	39.40	39.10	40.30	40.90



Bugün hareketlenmesi muhtemel hisseler ↑ MGROS



Kodu	Son	Yab. %	Pivot	1. Destek	2. Destek	1. Direnç	2. Direnç	1 Ay Ort. Hac. (Adet) / Son	Fark
MGROS	452.00	32.41	451.08	446.50	441.50	456.50	461.00	1.8 mn / 2.6 mn	▲ 43%



Bugün hareketlenmesi muhtemel hisseler ↑ TCELL



Kodu	Son	Yab. %	Pivot	1.Destek	2.Destek	1.Direnç	2.Direnç	1 Ay Ort.Hac.(Adet)	Son	Fark
TCELL	95.95	62.90	95.72	95.00	94.00	96.70	97.40	21.9 mn	19.7 mn	▼ -10%

Şirketler Teknik Analiz Görünümü – BIST 30 Seviyeler

Kodu	Son	1G Değ.	Yab. %	3A Ort.H	Pivot	1.Destek	2.Destek	1.Direnç	2.Direnç
AKBNK	53.00	0.86%	50.25	109.6 mn\$	52.88	52.35	51.75	53.50	54.05
ALARK	92.20	-1.23%	10.91	10.2 mn\$	92.57	91.60	90.95	93.20	94.15
ASELS	66.00	0.30%	32.16	55.8 mn\$	66.33	65.35	64.75	66.95	67.95
ASTOR	91.65	-1.50%	11.59	32.5 mn\$	91.72	90.50	89.30	92.90	94.10
BIMAS	471.00	-4.07%	49.66	67.3 mn\$	475.50	465.50	460.00	481.00	491.00
DOAS	207.40	-5.30%	16.01	7.5 mn\$	207.87	206.00	204.50	209.50	211.50
EKGYO	11.16	3.14%	19.02	59.2 mn\$	11.05	10.85	10.55	11.35	11.55
ENKAI	55.00	5.67%	31.70	19.2 mn\$	54.05	53.00	51.00	56.05	57.10
EREGL	50.30	-1.28%	19.36	125.4 mn\$	50.57	50.00	49.65	50.90	51.45
FROTO	1,071.00	3.28%	36.49	27.5 mn\$	1,052.33	1,033.50	996.50	1,089.50	1,108.50
GARAN	111.80	0.00%	8.89	73.9 mn\$	111.63	110.50	109.50	113.00	114.00
HEKTS	3.39	-0.88%	11.94	20.3 mn\$	3.40	3.38	3.36	3.42	3.44
ISCTR	12.14	0.66%	28.91	138.5 mn\$	12.12	11.95	11.80	12.30	12.45
KCHOL	175.20	-0.74%	54.92	77.8 mn\$	175.37	173.50	172.00	177.00	179.00
KONTR	48.30	-2.50%	10.81	19.5 mn\$	48.93	47.55	46.80	49.65	51.05
KOZAL	19.59	-0.46%	19.88	59.6 mn\$	19.68	19.40	19.25	19.85	20.10
KRDMD	26.30	-0.75%	13.71	33.6 mn\$	26.38	26.00	25.75	26.65	27.00
MGROS	452.00	-0.06%	32.41	22.0 mn\$	451.08	446.50	441.50	456.50	461.00
PETKM	18.28	-0.38%	10.35	33.4 mn\$	18.37	18.10	17.95	18.55	18.80
PGSUS	242.00	-0.82%	25.06	46.3 mn\$	243.20	239.00	236.50	246.00	250.00
SAHOL	84.20	-1.12%	41.49	46.7 mn\$	84.20	83.30	82.40	85.10	86.00
SASA	3.83	-4.25%	9.55	48.5 mn\$	3.89	3.77	3.72	3.94	4.06
SISE	40.04	-0.74%	16.16	28.7 mn\$	40.23	39.80	39.55	40.45	40.90
TCELL	95.95	0.26%	62.90	59.6 mn\$	95.72	95.00	94.00	96.70	97.40
THYAO	286.50	-0.52%	26.28	206.7 mn\$	287.83	285.00	283.50	289.50	292.50
TOASO	192.80	-0.82%	33.63	22.5 mn\$	192.30	190.00	187.50	195.00	197.00
TTKOM	45.70	-2.02%	24.60	24.2 mn\$	46.08	45.25	44.80	46.50	47.35
TUPRS	144.00	-1.37%	29.74	80.1 mn\$	144.70	143.50	142.50	145.50	147.00
ULKER	110.50	-2.21%	70.61	16.3 mn\$	111.43	109.50	108.50	112.50	114.50
YKBNK	26.24	-0.38%	31.96	117.9 mn\$	26.25	25.90	25.55	26.60	26.95

Kısa Vadeli İşlem Önerilerinin Perf./ Raporlar / Tarihi Zirveler

Tarih sıralamasına göre son 10 tane işlem önerimiz ve performansları aşağıdaki tabloda gösterilmektedir.

	Öneri	Oneri Tarihi	AL	SAT	Acilis	Hedef	Hedef	Stop	Stop	Kapanis	Kapanış	Getiri/	Gün	Öneri
					Fiyat (₺)	Fiyat (TL)	%	Fiyat (₺)	%	Fiyat (₺)	Tarih	Zarar	Sayısı	Durumu
Kısa Vadeli İşlem Önerileri	Hisse	11/11/2024	PGSUS		242.30	248.00	2.4%	239.5	-1.2%					Açık
	Hisse	11/11/2024	AGHOL		309.25	316.50	2.3%	305.754	-1.1%	319.50	12/11/2024	3.3%	1	Kapalı
	Hisse	11/11/2024	MGROS		449.75	460.25	2.3%	444.5	-1.2%					Açık
	Hisse	11/11/2024	DOAS		218.70	223.80	2.3%	216.2	-1.1%	209.40	12/11/2024	-4.3%	1	Kapalı
	Hisse	12/11/2024	AEFES		203.80	208.60	2.4%	201.5	-1.1%	208.60	12/11/2024	2.4%	0	Kapalı
	Hisse	12/11/2024	PGSUS		244.30	250.00	2.3%	241.5	-1.1%					Açık
	Hisse	12/11/2024	KCHOL		175.90	180.00	2.3%	173.9	-1.1%					Açık
	Hisse	12/11/2024	AKBNK		52.90	54.15	2.4%	52.3	-1.1%					Açık
	Hisse	12/11/2024	ODAS		6.20	6.35	2.4%	6.14	-1.0%	6.14	12/11/2024	-1.0%	0	Kapalı
	Hisse	12/11/2024	YKBNK		26.34	26.96	2.4%	26.04	-1.1%					Açık
Orta Vadeli İşlem Önerileri	Hisse	12/07/2024	KOZAL		22.90	26.36	15.1%	21.78	-4.9%	27.06	21/08/2024	18.2%	40	Kapalı
	Hisse	18/07/2024	AKSEN		45.24	52.05	15.1%	43	-5.0%	43.00	23/07/2024	-5.0%	5	Kapalı
	Hisse	18/07/2024	ENJSA		67.40	77.55	15.1%	64.1	-4.9%					Açık
	Hisse	18/07/2024	YATAS		36.18	41.64	15.1%	34.4	-4.9%	34.40	29/07/2024	-4.9%	11	Kapalı
	Hisse	25/07/2024	TCELL		108.60	125.00	15.1%	103.3	-4.9%	103.30	02/08/2024	-4.9%	8	Kapalı
	Hisse	26/07/2024	ENKAI		45.84	52.75	15.1%	43.56	-5.0%					Açık
	Hisse	30/07/2024	SASA		45.86	52.75	15.0%	43.58	-5.0%					Açık
	Hisse	13/08/2024	TOASO		237.40	273.00	15.0%	225.6	-5.0%					Açık
	Hisse	30/09/2024	AKSGY		19.36	22.28	15.1%	18.21	-5.9%					Açık
	Hisse	11/11/2024	KOTON		18.64	21.44	15.0%	17.53	-6.0%					Açık

Zirve Kapanışı Yapan BIST Hisseleri

BORLS DNISI ENKAI FORMT ISGSY PAGYO RYSAS SNGYO TKFEN

Tüm önerilerimize eşzamanlı olarak ulaşmak isteyenler Trademaster Mobile uygulamasında yer alan «Bildirimler» sekmesinde yer alan bildirimleri takip edebilirler.

[İş Yatırım TradeMaster Mobil - Android Apps on Google Play](#)

[TradeMaster Mobile App Store'da \(apple.com\)](#)

Bugün hareketlenmesi muhtemel hisseler

Kodu	Son	Pivot	1.Destek	2.Destek	1.Direnc	2.Direnc
MGROS	452.00	451.08	446.50	441.50	456.50	461.00
TAVHL	244.20	243.70	242.00	240.00	246.00	247.50
TCELL	95.95	95.72	95.00	94.00	96.70	97.40

*Tarihi yüksek seviyelerdeki hisseler, long yönde değerlendirilmelidir. Bu hisseler geçtiğimiz günlerde de tarihi zirve yapmış veya ilk kez tarihi zirve yapıyor olabilir. Bu hisseleri elinde tutan hiçbir yatırımcı TL bazında zararda değildir. Fiyat grafiğinin (TL grafikler) sol tarafında mevcut fiyattan yüksek fiyatta maliyeti olan yatırımcı yoktur. Dolayısıyla yükselen fiyatlar, zararda olan yatırımcıların satışlarıyla karşılaşmaz, sadece kar realizasyonu yapan yatırımcılar olabilir. Bu bağlamda yükselen bir stop fiyatıyla bu kağıtlarda yatırımcı olmak çok uygun bir risk/kazanç oranı sunmaktadır.

Öneri bilgilendirmesi:

İş Yatırım Menkul Değerler A.Ş.'nin (İş Yatırım) BIST'te halka açık şirketler için AL, TUT ve SAT yönündeki önerileri BIST-100 endeksinin (endeks) beklenen getirisine göre değerlendirilmektedir. Tüm bu öneriler İş Yatırım Araştırma Bölümü analistleri tarafından şirketlerin ileride elde edeceği tahmin edilen karları, nakit akımları ve bilançolarına göre bağımsız olarak değerlendirilir. Ek olarak, analistler koşulların elverişsiz olduğu veya doğru değerlendirme yapmanın mümkün olmadığı durumlarda bazı hisse senetleri için geçici olarak GÖZDEN GEÇİRİLİYOR önerisi verebilirler. Münferit her şirket için yatırım önerisi sırasıyla belirtilen şu kriterlere göre değerlendirilir;

İş Yatırım Hisse senedi tavsiye metodolojisi:

Artış Potansiyeli > %25 : AL

%10 < Artış Potansiyeli < %25 :TUT

Artış Potansiyeli < %10 : SAT

Her sınır değeri için analist +/- %5 kanaat kullanabilmektedir.

Burada yer alan bilgiler İş Yatırım Menkul Değerler A.Ş. tarafından bilgilendirme amacı ile hazırlanmıştır. Yatırım bilgi, yorum ve tavsiyeleri yatırım danışmanlığı kapsamında değildir. Yatırım danışmanlığı hizmeti; aracı kurumlar, portföy yönetim şirketleri, mevduat kabul etmeyen bankalar ile müşteri arasında imzalanacak yatırım danışmanlığı sözleşmesi çerçevesinde sunulmaktadır. Burada yer alan yorum ve tavsiyeler, yorum ve tavsiyede bulunanların kişisel görüşlerine dayanmaktadır. Herhangi bir yatırım aracının alım-satım önerisi ya da getiri vaadi olarak yorumlanmamalıdır. Bu görüşler mali durumunuz ile risk ve getiri tercihlerinize uygun olmayabilir. Bu nedenle, sadece burada yer alan bilgilere dayanarak yatırım kararı verilmesi beklentilerinize uygun sonuçlar doğurmayabilir.

Burada yer alan fiyatlar, veriler ve bilgilerin tam ve doğru olduğu garanti edilemez; içerik, haber verilmeksizin değiştirilebilir. Tüm veriler, İş Yatırım Menkul Değerler A.Ş. tarafından güvenilir olduğuna inanılan kaynaklardan alınmıştır. Bu kaynakların kullanılması nedeni ile ortaya çıkabilecek hatalardan İş Yatırım Menkul Değerler A.Ş. sorumlu değildir.

Bu içeriğe ilişkin tüm telif hakları İş Yatırım Menkul Değerler A.Ş.'ye aittir. Bu içerik, açık iznimiz olmaksızın başkaları tarafından herhangi bir amaçla, kısmen veya tamamen çoğaltılamaz, dağıtılamaz, yayımlanamaz veya değiştirilemez.

Teşekkürler

