

Teknik Görünüm Raporu

6.11.2024

Araştırma Müdürlüğü

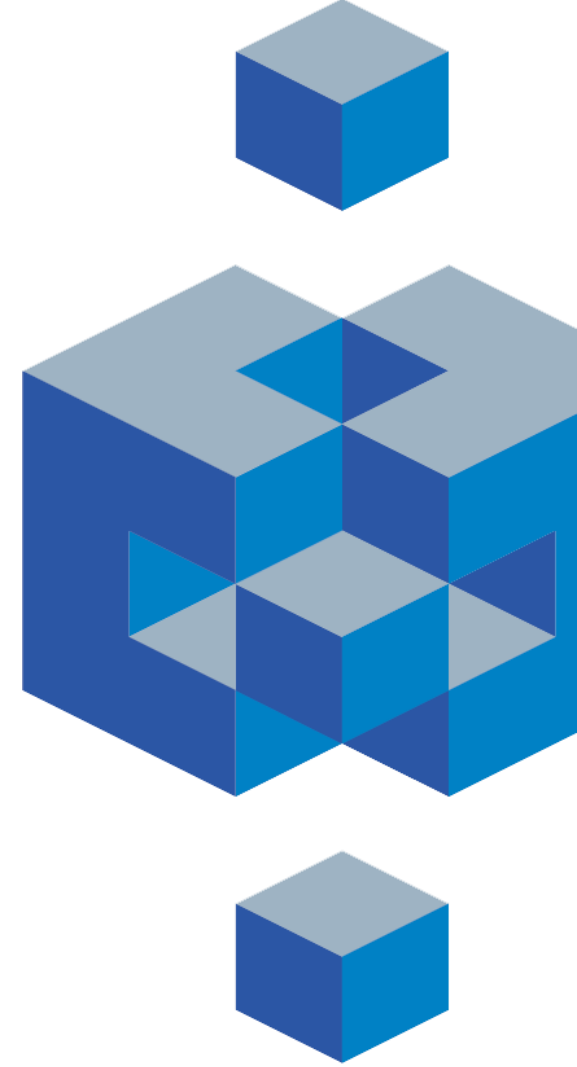

BIST 100 Teknik Analiz Görünümü



Kodu	Son Fiyat	1 GünΔ	Pivot	1.Destek	2.Destek	1.Direnç	2.Direnç
BIST-100	8,618.57	-0.52%	8,638	8,547	8,475	8,710	8,801
BIST-30	9,503.08	-0.26%	9,525	9,433	9,363	9,595	9,687
BIST-50	7,616.81	-0.48%	7,635	7,559	7,500	7,693	7,770

Vadeli Endeks Kontratı Teknik Analiz Görünümü



Destek Direnç Seviyeleri ve Pivot Değeri

Kodu	Son Fiyat	1 GünΔ	Pivot	1.Destek	2.Destek	1.Direnç	2.Direnç
F_XU0301224	9,948.50	-0.34%	9,967	9,867	9,786	10,048	10,148
F_XU0300225	10,569.75	-0.43%	10,588	10,494	10,419	10,664	10,757
F_XU0300425	11,183.00	-3.47%	11,167	11,116	11,049	11,235	11,286

Vadeli Döviz Kontratı Teknik Analiz Görünümü



Destek Direnç Seviyeleri ve Pivot Değeri

Kodu	Son Fiyat	1 GünΔ	Pivot	1.Destek	2.Destek	1.Direnç	2.Direnç
F_USDTRY1124	35.1970	-0.09%	35.2067	35.1864	35.1757	35.2174	35.2377
F_USDTRY1224	36.4045	-0.10%	36.4104	36.3838	36.3631	36.4311	36.4577
F_USDTRY0125	37.6499	-0.13%	37.6476	37.5963	37.5426	37.7013	37.7526

Piyasa Görünümü

XUTUM Hisse Senetleri Piyasası Alış Satış Rakamları

Aracı Kurum	Net(mnTL)	Aracı Kurum	Net(mnTL)
Yapi Kredi Yat.	391.6	Ak Yatirim	-678.7
Yat.Finansman	213.7	Phillipcapital Menkul	-191.0
Tacirler Yat.	193.0	Info Yatirim	-179.4
Bank of America Yat.İ	192.2	Ziraat Yat.	-169.5
Meksa Yatirim	175.9	Global Menkul	-149.4
Aracı Kurum	Net(mnTL)	Aracı Kurum	Net(mnTL)
Yapi Kredi Yat.	391.6	Ak Yatirim	-678.7
Yat.Finansman	213.7	Phillipcapital Menkul	-191.0
Tacirler Yat.	193.0	Info Yatirim	-179.4
Bank of America Yat.İ	192.2	Ziraat Yat.	-169.5
Meksa Yatirim	175.9	Global Menkul	-149.4

Aralık Vadeli Endeks Kontratı Alış Satış Rakamları

Aracı Kurum	Net(mn Lot)	Aracı Kurum	Net(mn Lot)
Bofa	10,167	Garanti BBVA	-9,876
İş Yatırım	3,835	HSBC Yatirim	-3,761
QNB Finans	3,238	Deniz Yatirim	-2,869
Meksa Yatirim	2,121	Vakif Yat.	-1,388
Seker Yatirim	1,461	Marbas Menkul	-1,007
Aracı Kurum	Net(mn Lot)	Aracı Kurum	Net(mn Lot)
Teb Yatirim	73,861	İş Yatırım	-206,908
Yapi Kredi	55,413	Bofa	-46,738
Vakif Yat.	32,565	Garanti BBVA	-43,476
İnfo	22,379	HSBC Yatirim	-11,349
Ak Yatirim	19,200	Meksa Yatirim	-4,881

Kasım Vadeli USDTRY Kontratı Alış Satış Rakamları

Aracı Kurum	Net(mn Lot)	Aracı Kurum	Net(mn Lot)
Global Menkul	16,000	İş Yatırım	-10,797
Yapi Kredi Bank	2,000	Akbank	-7,593
İşbank	1,093	Yapi Kredi Yat.	-687
Acar Menkul	271	Venbey	-500
Gedik Yatirim	242	İnfo	-335
Aracı Kurum	Net(mn Lot)	Aracı Kurum	Net(mn Lot)
Akbank	393,766	İş Yatırım	-737,367
Yapi Kredi Bank	225,510	Bofa	-77,680
QNB Bank	133,048	QNB Finans	-61,793
Teb Yatirim	78,852	Ak Yatirim	-39,432
Global Menkul	43,871	İnfo	-28,167

BIST100 -1 Ay Ort.Hac. Göre Hacim Artışı Olan Hisseler (Adet)

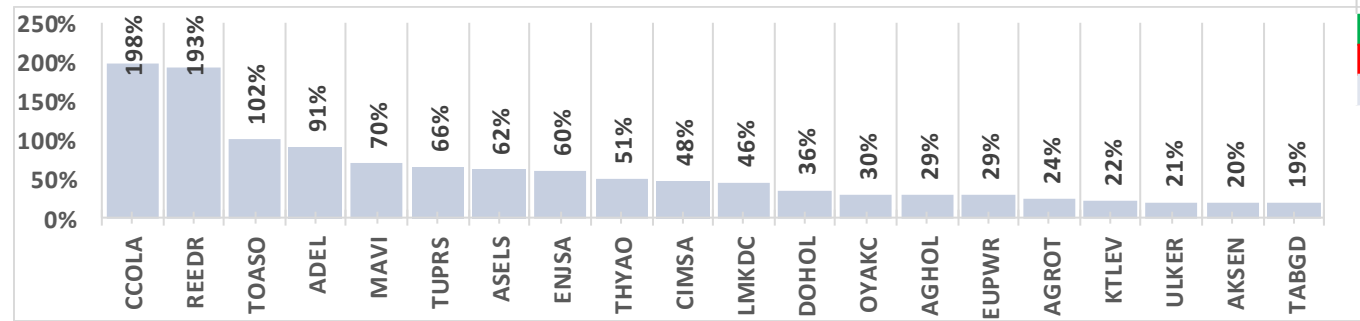

BIST-TUM Fiyatlar	
Artan	254
Azalan	293
Aynı	28

Endeks Sözleşmesi Açık Pozisyon Sayıları

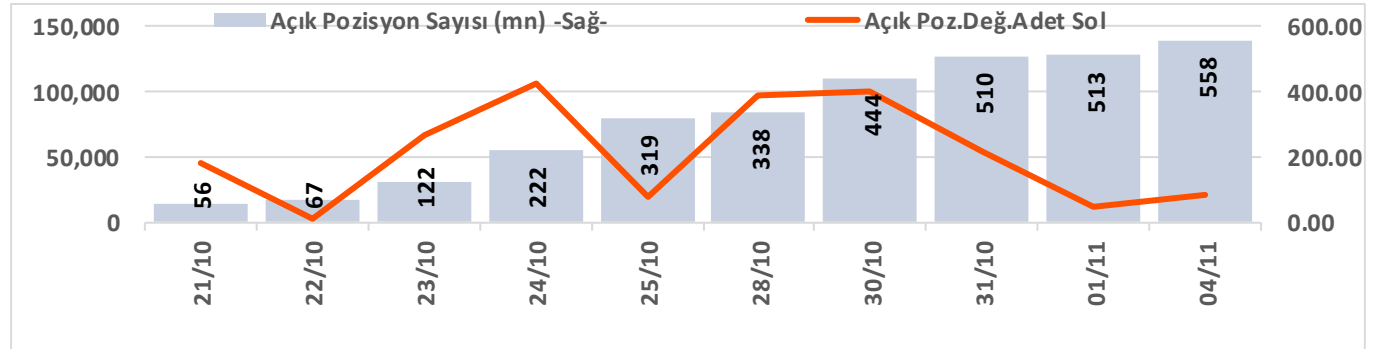

Döviz Sözleşmesi Açık Pozisyon Sayıları

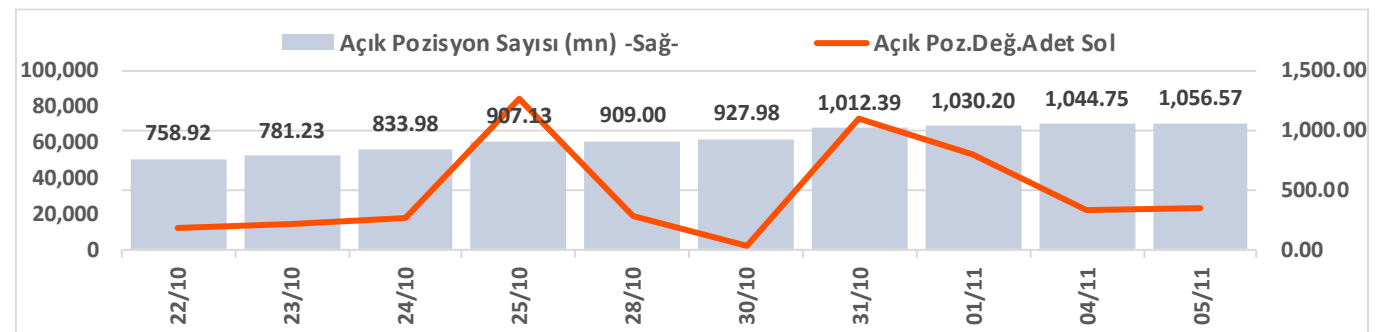



Şirketler Teknik Analiz Görünümü – Garanti Bankası



Kodu	Son	1G Değ.	Yab. %	3A Ort.H	Pivot	1.Destek	2.Destek	1.Direnc	2.Direnc
GARAN	97.75	-2.74%	8.58	71.8 mn\$	99.10	96.40	95.05	100.50	103.00



Şirketler Teknik Analiz Görünümü – Türk Hava Yolları



Kodu	Son	1G Değ.	Yab. %	3A Ort.H	Pivot	1.Destek	2.Destek	1.Direnç	2.Direnç
THYAO	272.25	1.40%	25.91	213.5 mn\$	272.08	270.50	268.50	274.00	275.50

Şirketler Teknik Analiz Görünümü – İş Bankası



Kodu	Son	1G Değ.	Yab. %	3A Ort.H	Pivot	1.Destek	2.Destek	1.Direnç	2.Direnç
ISCTR	10.99	-3.34%	28.90	135.4 mn\$	11.16	10.80	10.60	11.35	11.70



Şirketler Teknik Analiz Görünümü – Akbank



Kodu	Son	1G Değ.	Yab. %	3A Ort.H	Pivot	1.Destek	2.Destek	1.Direnç	2.Direnç
AKBNK	46.40	-1.19%	50.02	105.9 mn\$	46.66	45.85	45.30	47.20	48.00

Şirketler Teknik Analiz Görünümü – Yapı Kredi Bankası



Kodu	Son	1G Değ.	Yab. %	3A Ort.H	Pivot	1.Destek	2.Destek	1.Direnc	2.Direnc
YKBNK	23.04	-0.26%	31.73	113.0 mn\$	23.02	22.70	22.30	23.40	23.70



Şirketler Teknik Analiz Görünümü – Vakıfbank



Kodu	Son	1G Değ.	Yab. %	3A Ort.H	Pivot	1.Destek	2.Destek	1.Direnc	2.Direnc
VAKBN	19.33	0.10%	1.13	17.0 mn\$	19.27	18.95	18.55	19.65	20.00



Şirketler Teknik Analiz Görünümü – Halkbank



Kodu	Son	1G Değ.	Yab. %	3A Ort.H	Pivot	1.Destek	2.Destek	1.Direnc	2.Direnc
HALKB	14.60	1.88%	0.52	18.6 mn\$	14.49	14.25	13.85	14.85	15.10



Şirketler Teknik Analiz Görünümü – Emlak Konut GYO

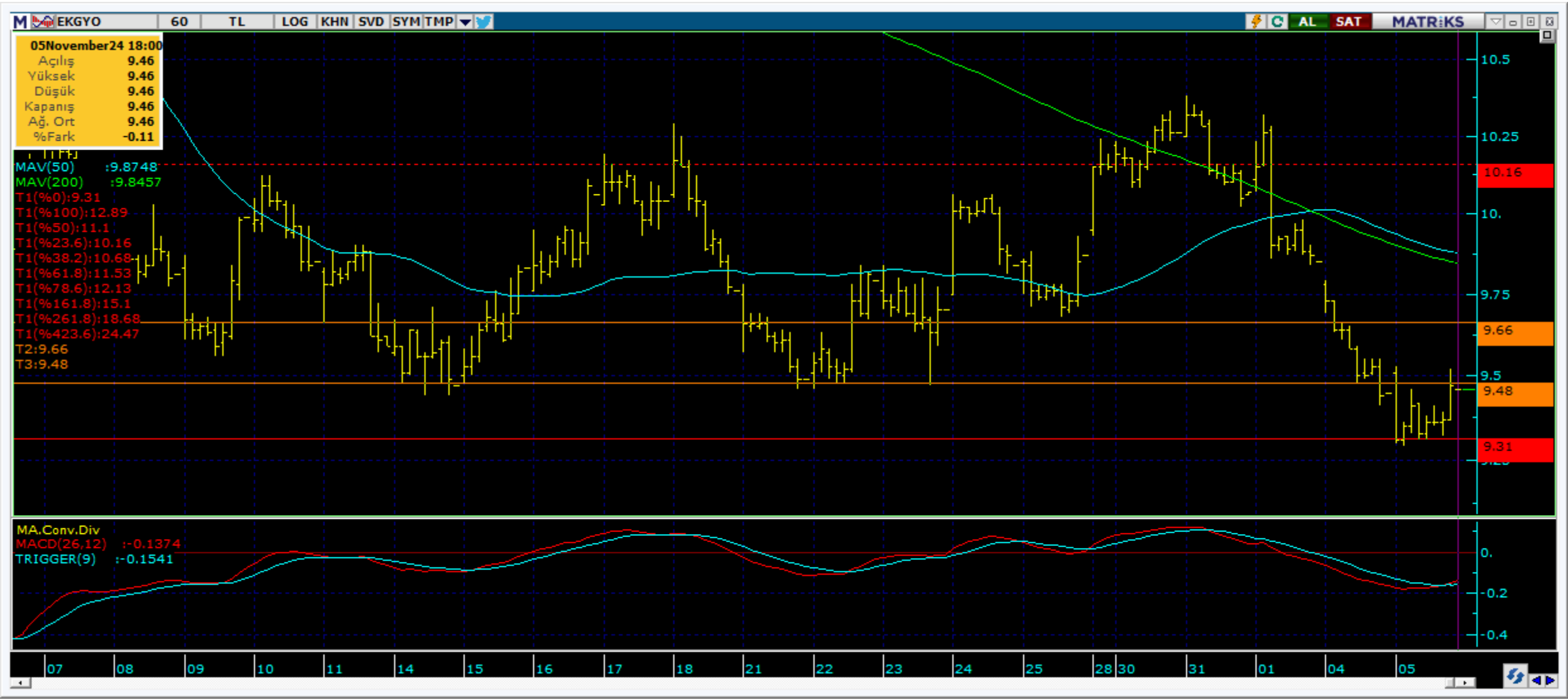

Kodu	Son	1G Değ.	Yab. %	3A Ort.H	Pivot	1.Destek	2.Destek	1.Direnç	2.Direnç
EKGYO	9.46	0.11%	18.38	59.4 mn\$	9.43	9.32	9.19	9.56	9.67



Şirketler Teknik Analiz Görünümü – Turkcell İletişim



Kodu	Son	1G Değ.	Yab. %	3A Ort.H	Pivot	1.Destek	2.Destek	1.Direnc	2.Direnc
TCELL	83.55	-1.30%	62.47	57.0 mn\$	83.83	82.50	81.50	84.85	86.20

Şirketler Teknik Analiz Görünümü – Şişecam



Kodu	Son	1G Değ.	Yab. %	3A Ort.H	Pivot	1.Destek	2.Destek	1.Direnç	2.Direnç
SISE	38.62	0.84%	16.01	29.0 mn\$	38.49	38.10	37.55	39.05	39.45

Şirketler Teknik Analiz Görünümü – Koç Holding



Kodu	Son	1G Değ.	Yab. %	3A Ort.H	Pivot	1.Destek	2.Destek	1.Direnç	2.Direnç
KCHOL	161.70	-0.25%	54.57	78.1 mn\$	162.53	160.50	159.50	163.50	165.50

Şirketler Teknik Analiz Görünümü – Akçansa



Kodu	Son	1G Değ.	Yab. %	3A Ort.H	Pivot	1.Destek	2.Destek	1.Direnç	2.Direnç
AKNS	153.70	-0.97%	14.55	1.9 mn\$	153.87	152.50	151.50	155.00	156.50



Şirketler Teknik Analiz Görünümü – Arçelik



Kodu	Son	1G Değ.	Yab. %	3A Ort.H	Pivot	1.Destek	2.Destek	1.Direnç	2.Direnç
ARCLK	124.80	0.89%	15.58	8.4 mn\$	124.70	123.50	122.00	126.00	127.50

Şirketler Teknik Analiz Görünümü – Alarko Holding



Kodu	Son	1G Değ.	Yab. %	3A Ort.H	Pivot	1.Destek	2.Destek	1.Direnç	2.Direnç
ALARK	83.60	0.60%	10.94	10.2 mn\$	83.22	82.10	80.55	84.75	85.85



Şirketler Teknik Analiz Görünümü – Sabancı Holding



Kodu	Son	1G Değ.	Yab. %	3A Ort.H	Pivot	1.Destek	2.Destek	1.Direnç	2.Direnç
SAHOL	81.00	0.31%	41.30	47.1 mn\$	80.95	80.10	79.20	81.85	82.70

Şirketler Teknik Analiz Görünümü – Anadolu Grubu Holding



Kodu	Son	1G Değ.	Yab. %	3A Ort.H	Pivot	1.Destek	2.Destek	1.Direnç	2.Direnç
AGHOL	275.00	-1.79%	21.41	6.2 mn\$	275.83	268.50	262.50	282.00	289.50

Şirketler Teknik Analiz Görünümü – Migros



Kodu	Son	1G Değ.	Yab. %	3A Ort.H	Pivot	1.Destek	2.Destek	1.Direnç	2.Direnç
MGROS	398.00	-2.33%	32.18	20.7 mn\$	402.92	392.50	386.50	408.50	419.00

Şirketler Teknik Analiz Görünümü – Doğan Holding



Kodu	Son	1G Değ.	Yab. %	3A Ort.H	Pivot	1.Destek	2.Destek	1.Direnç	2.Direnç
DOHOL	12.88	1.42%	15.33	8.6 mn\$	12.83	12.65	12.45	13.05	13.20



Şirketler Teknik Analiz Görünümü – Şok Market



Kodu	Son	1G Değ.	Yab. %	3A Ort.H	Pivot	1.Destek	2.Destek	1.Direnç	2.Direnç
SOKM	39.02	-0.36%	35.17	10.4 mn\$	38.87	38.25	37.45	39.65	40.25



Bugün hareketlenmesi muhtemel hisseler ↑ ASELS



Kodu	Son	Yab. %	Pivot	1.Destek	2.Destek	1.Direnç	2.Direnç	1 Ay Ort.Hac.(Adet)	Son	Fark
ASELS	65.15	31.98	65.20	63.60	62.05	66.75	68.35	33.5 mn	54.3 mn	▲ 62%



Bugün hareketlenmesi muhtemel hisseler ↑ EREGL



Kodu	Son	Yab. %	Pivot	1. Destek	2. Destek	1. Direnç	2. Direnç	1 Ay Ort. Hac. (Adet)	Son	Fark
EREGL	47.76	18.55	47.52	47.15	46.55	48.10	48.50	86.9 mn	55.6 mn	▼ -36%

Bugün hareketlenmesi muhtemel hisseler ↑ THYAO



Kodu	Son	Yab. %	Pivot	1.Destek	2.Destek	1.Direnç	2.Direnç	1 Ay Ort.Hac.(Adet) / Son	Fark
THYAO	272.25	25.91	272.08	270.50	268.50	274.00	275.50	20.7 mn / 31.2 mn	▲ 51%

Şirketler Teknik Analiz Görünümü – BIST 30 Seviyeler

Kodu	Son	1G Değ.	Yab. %	3A Ort.H	Pivot	1.Destek	2.Destek	1.Direnç	2.Direnç
AKBNK	46.40	-1.19%	50.02	105.9 mn\$	46.66	45.85	45.30	47.20	48.00
ALARK	83.60	0.60%	10.94	10.2 mn\$	83.22	82.10	80.55	84.75	85.85
ASELS	65.15	2.60%	31.98	55.9 mn\$	65.20	63.60	62.05	66.75	68.35
ASTOR	81.25	-0.31%	9.95	30.0 mn\$	81.02	79.90	78.50	82.40	83.50
BIMAS	460.00	-0.54%	49.53	65.0 mn\$	460.83	453.00	446.50	467.50	475.50
DOAS	205.10	-0.49%	15.82	7.6 mn\$	205.77	203.00	201.00	208.00	211.00
EKGYO	9.46	0.11%	18.38	59.4 mn\$	9.43	9.32	9.19	9.56	9.67
ENKAI	47.76	-0.08%	30.29	17.9 mn\$	47.98	47.25	46.75	48.50	49.20
EREGL	47.76	1.75%	18.55	128.5 mn\$	47.52	47.15	46.55	48.10	48.50
FROTO	976.00	0.83%	35.85	27.4 mn\$	976.33	961.50	947.50	990.50	1,005.50
GARAN	97.75	-2.74%	8.58	71.8 mn\$	99.10	96.40	95.05	100.50	103.00
HEKTS	3.36	-0.88%	11.89	19.9 mn\$	3.38	3.33	3.30	3.41	3.46
ISCTR	10.99	-3.34%	28.90	135.4 mn\$	11.16	10.80	10.60	11.35	11.70
KCHOL	161.70	-0.25%	54.57	78.1 mn\$	162.53	160.50	159.50	163.50	165.50
KONTR	41.14	-0.72%	10.02	18.5 mn\$	41.15	40.50	39.85	41.80	42.45
KOZAL	18.94	-1.92%	19.50	63.3 mn\$	19.10	18.80	18.60	19.25	19.60
KRDMD	25.24	2.44%	13.65	32.7 mn\$	24.99	24.55	23.85	25.70	26.15
MGROS	398.00	-2.33%	32.18	20.7 mn\$	402.92	392.50	386.50	408.50	419.00
PETKM	17.88	-0.17%	9.91	35.0 mn\$	17.88	17.65	17.40	18.10	18.35
PGSUS	229.10	0.48%	24.64	46.7 mn\$	228.93	227.00	224.50	231.00	233.00
SAHOL	81.00	0.31%	41.30	47.1 mn\$	80.95	80.10	79.20	81.85	82.70
SASA	3.69	-0.27%	9.44	52.0 mn\$	3.70	3.64	3.60	3.74	3.80
SISE	38.62	0.84%	16.01	29.0 mn\$	38.49	38.10	37.55	39.05	39.45
TCELL	83.55	-1.30%	62.47	57.0 mn\$	83.83	82.50	81.50	84.85	86.20
THYAO	272.25	1.40%	25.91	213.5 mn\$	272.08	270.50	268.50	274.00	275.50
TOASO	186.50	3.73%	33.45	23.5 mn\$	187.27	184.00	181.50	189.50	193.00
TTKOM	45.18	-4.92%	24.23	22.0 mn\$	46.06	44.30	43.40	46.95	48.70
TUPRS	141.10	-1.05%	29.54	83.3 mn\$	141.17	138.50	136.00	144.00	146.50
ULKER	113.80	-2.57%	70.62	15.5 mn\$	115.13	112.00	110.00	117.00	120.50
YKBNK	23.04	-0.26%	31.73	113.0 mn\$	23.02	22.70	22.30	23.40	23.70



Kısa Vadeli İşlem Önerilerinin Perf./ Raporlar / Tarihi Zirveler

Tarih sıralamasına göre son 10 tane işlem önerimiz ve performansları aşağıdaki tabloda gösterilmektedir.

	Öneri	Oneri Tarihi	AL	SAT	Acilis	Hedef	Hedef	Stop	Stop	Kapanis	Kapanış	Getiri/	Gün	Öneri Durumu
					Fiyat (₺)	Fiyat (TL)	%	Fiyat (₺)	%	Fiyat (₺)	Tarih	Zarar	Sayısı	
Kısa Vadeli İşlem Önerileri	Hisse	01/11/2024	ULKER		126.90	129.70	2.2%	125.3	-1.3%	125.30	01/11/2024	-1.3%	0	Kapalı
	Hisse	01/11/2024	DOHOL		13.17	13.46	2.2%	13.01	-1.2%	13.01	01/11/2024	-1.2%	0	Kapalı
	Hisse	01/11/2024	YKBNK		24.80	25.34	2.2%	24.5	-1.2%	24.50	01/11/2024	-1.2%	0	Kapalı
	Hisse	01/11/2024	TSKB		12.05	12.31	2.2%	11.9	-1.2%	11.90	04/11/2024	-1.2%	3	Kapalı
	Hisse	01/11/2024	SISE		39.46	40.30	2.1%	38.96	-1.3%	38.96	04/11/2024	-1.3%	3	Kapalı
	Hisse	04/11/2024		EKGYO	9.78	9.56	-2.2%	9.9	1.2%	9.56	04/11/2024	2.2%	0	Kapalı
	Hisse	04/11/2024	ANSGR		84.90	86.75	2.2%	83.85	-1.2%	83.85	04/11/2024	-1.2%	0	Kapalı
	Hisse	04/11/2024	TURSG		13.39	13.68	2.2%	13.23	-1.2%	13.23	04/11/2024	-1.2%	0	Kapalı
	Hisse	04/11/2024	EREGL		47.60	48.62	2.1%	47	-1.3%	47.00	04/11/2024	-1.3%	0	Kapalı
	Hisse	04/11/2024	KRDMD		25.54	26.10	2.2%	25.22	-1.3%	25.22	04/11/2024	-1.3%	0	Kapalı
Orta Vadeli İşlem Önerileri	Hisse	11/07/2024	ALBRK		6.26	7.21	15.2%	5.96	-4.8%					Açık
	Hisse	12/07/2024	KOZAL		22.90	26.36	15.1%	21.78	-4.9%	27.06	21/08/2024	18.2%	40	Kapalı
	Hisse	18/07/2024	AKSEN		45.24	52.05	15.1%	43	-5.0%	43.00	23/07/2024	-5.0%	5	Kapalı
	Hisse	18/07/2024	ENJSA		67.40	77.55	15.1%	64.1	-4.9%					Açık
	Hisse	18/07/2024	YATAS		36.18	41.64	15.1%	34.4	-4.9%	34.40	29/07/2024	-4.9%	11	Kapalı
	Hisse	25/07/2024	TCELL		108.60	125.00	15.1%	103.3	-4.9%	103.30	02/08/2024	-4.9%	8	Kapalı
	Hisse	26/07/2024	ENKAI		45.84	52.75	15.1%	43.56	-5.0%					Açık
	Hisse	30/07/2024	SASA		45.86	52.75	15.0%	43.58	-5.0%					Açık
	Hisse	13/08/2024	TOASO		237.40	273.00	15.0%	225.6	-5.0%					Açık
	Hisse	30/09/2024	AKSGY		19.36	22.28	15.1%	18.21	-5.9%					Açık

Zirve Kapanışı Yapan BIST Hisseleri

DURDO LIDER FORMT

Tüm önerilerimize eşzamanlı olarak ulaşmak isteyenler Trademaster Mobile uygulamasında yer alan «Bildirimler» sekmesinde yer alan bildirimleri takip edebilirler.

[İş Yatırım TradeMaster Mobil - Android Apps on Google Play](#)

[TradeMaster Mobile App Store'da \(apple.com\)](#)

Bugün hareketlenmesi muhtemel hisseler

Kodu	Son	Pivot	1.Destek	2.Destek	1.Direnc	2.Direnc
ASELS	65.15	65.20	63.60	62.05	66.75	68.35
EREGL	47.76	47.52	47.15	46.55	48.10	48.50
THYAO	272.25	272.08	270.50	268.50	274.00	275.50

*Tarihi yüksek seviyelerdeki hisseler, long yönde değerlendirilmelidir. Bu hisseler geçtiğimiz günlerde de tarihi zirve yapmış veya ilk kez tarihi zirve yapıyor olabilir. Bu hisseleri elinde tutan hiçbir yatırımcı TL bazında zararda değildir. Fiyat grafiğinin (TL grafikler) sol tarafında mevcut fiyattan yüksek fiyatta maliyeti olan yatırımcı yoktur. Dolayısıyla yükselen fiyatlar, zararda olan yatırımcıların satışlarıyla karşılaşmaz, sadece kar realizasyonu yapan yatırımcılar olabilir. Bu bağlamda yükselen bir stop fiyatıyla bu kağıtlarda yatırımcı olmak çok uygun bir risk/kazanç oranı sunmaktadır.

Öneri bilgilendirmesi:

İş Yatırım Menkul Değerler A.Ş.'nin (İş Yatırım) BIST'te halka açık şirketler için AL, TUT ve SAT yönündeki önerileri BIST-100 endeksinin (endeks) beklenen getirisine göre değerlendirilmektedir. Tüm bu öneriler İş Yatırım Araştırma Bölümü analistleri tarafından şirketlerin ileride elde edeceği tahmin edilen karları, nakit akımları ve bilançolarına göre bağımsız olarak değerlendirilir. Ek olarak, analistler koşulların elverişsiz olduğu veya doğru değerlendirme yapmanın mümkün olmadığı durumlarda bazı hisse senetleri için geçici olarak GÖZDEN GEÇİRİLİYOR önerisi verebilirler. Münferit her şirket için yatırım önerisi sırasıyla belirtilen şu kriterlere göre değerlendirilir;

İş Yatırım Hisse senedi tavsiye metodolojisi:

Artış Potansiyeli > %25 : AL

%10 < Artış Potansiyeli < %25 :TUT

Artış Potansiyeli < %10 : SAT

Her sınır değeri için analist +/- %5 kanaat kullanabilmektedir.

Burada yer alan bilgiler İş Yatırım Menkul Değerler A.Ş. tarafından bilgilendirme amacı ile hazırlanmıştır. Yatırım bilgi, yorum ve tavsiyeleri yatırım danışmanlığı kapsamında değildir. Yatırım danışmanlığı hizmeti; aracı kurumlar, portföy yönetim şirketleri, mevduat kabul etmeyen bankalar ile müşteri arasında imzalanacak yatırım danışmanlığı sözleşmesi çerçevesinde sunulmaktadır. Burada yer alan yorum ve tavsiyeler, yorum ve tavsiyede bulunanların kişisel görüşlerine dayanmaktadır. Herhangi bir yatırım aracının alım-satım önerisi ya da getiri vaadi olarak yorumlanmamalıdır. Bu görüşler mali durumunuz ile risk ve getiri tercihlerinize uygun olmayabilir. Bu nedenle, sadece burada yer alan bilgilere dayanarak yatırım kararı verilmesi beklentilerinize uygun sonuçlar doğurmayabilir.

Burada yer alan fiyatlar, veriler ve bilgilerin tam ve doğru olduğu garanti edilemez; içerik, haber verilmeksizin değiştirilebilir. Tüm veriler, İş Yatırım Menkul Değerler A.Ş. tarafından güvenilir olduğuna inanılan kaynaklardan alınmıştır. Bu kaynakların kullanılması nedeni ile ortaya çıkabilecek hatalardan İş Yatırım Menkul Değerler A.Ş. sorumlu değildir.

Bu içeriğe ilişkin tüm telif hakları İş Yatırım Menkul Değerler A.Ş.'ye aittir. Bu içerik, açık iznimiz olmaksızın başkaları tarafından herhangi bir amaçla, kısmen veya tamamen çoğaltılamaz, dağıtılamaz, yayımlanamaz veya değiştirilemez.

Teşekkürler

