

Teknik Görünüm Raporu

2.12.2024

Araştırma Müdürlüğü

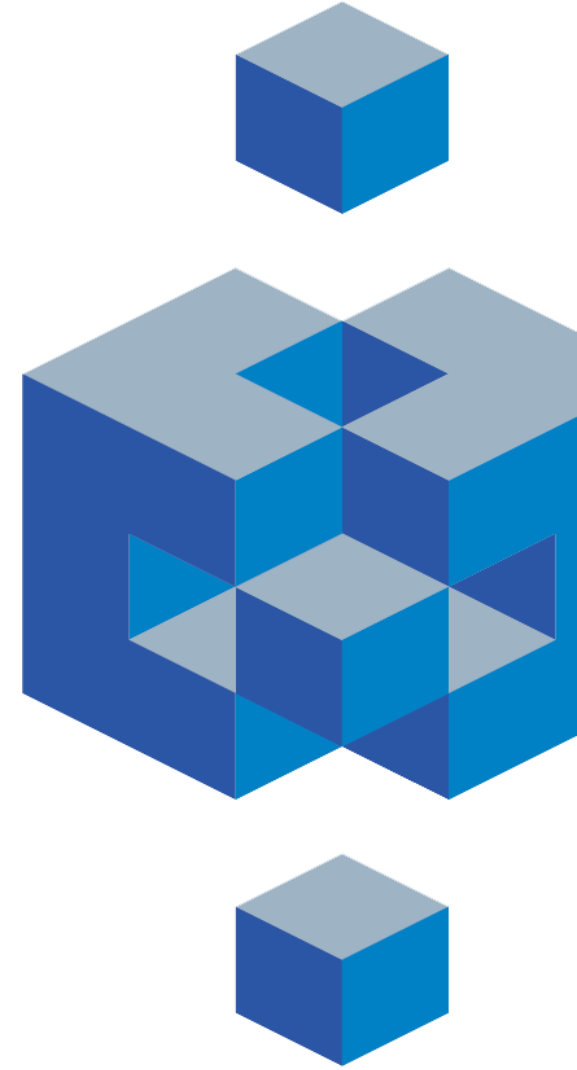

BIST 100 Teknik Analiz Görünümü



Kodu	Son Fiyat	1 GünΔ	Pivot	1. Destek	2. Destek	1. Direnç	2. Direnç
BIST-100	9,652.00	0.12%	9,654	9,574	9,496	9,732	9,812
BIST-30	10,614.11	-0.26%	10,625	10,519	10,423	10,721	10,828
BIST-50	8,521.78	-0.22%	8,529	8,450	8,379	8,600	8,679

Vadeli Endeks Kontratı Teknik Analiz Görünümü



Destek Direnç Seviyeleri ve Pivot Değeri

Kodu	Son Fiyat	1 GünΔ	Pivot	1. Destek	2. Destek	1. Direnç	2. Direnç
F_XU0301224	10,930.00	-0.13%	10,924	10,816	10,702	11,038	11,146
F_XU0300225	11,550.00	-0.24%	11,556	11,452	11,354	11,654	11,758
F_XU0300425	12,147.75		12,127	12,051	11,955	12,223	12,299

Vadeli Döviz Kontratı Teknik Analiz Görünümü



Destek Direnç Seviyeleri ve Pivot Değeri

Kodu	Son Fiyat	1 GünΔ	Pivot	1.Destek	2.Destek	1.Direnç	2.Direnç
F_USDTRY1224	35.7507	-0.20%	35.7761	35.7133	35.6758	35.8136	35.8764
F_USDTRY0125	36.9350	-0.18%	36.9418	36.8935	36.8520	36.9833	37.0316
F_USDTRY0225	37.9950	-0.20%	38.0149	37.9310	37.8669	38.0790	38.1629

Piyasa Görünümü

XUTUM Hisse Senetleri Piyasası Alış Satış Rakamları					
Aracı Kurum		Net(mnTL)	Aracı Kurum		Net(mnTL)
29/11/2024	Ziraat Yat.	1242.2			-1041.8
	QNB Finans	555.9	Tacirler Yat.		-477.1
	HSBC Yatirim	553.6	Yat.Finansman		-320.3
	Bank of America Yat.E	473.5	Vakif Yat.		-293.2
	Meksa Yatirim	356.4	Global Menkul		-275.6
Aracı Kurum		Net(mnTL)	Aracı Kurum		Net(mnTL)
Yılıçi	HSBC Yatirim	41277.2	Info Yatirim		-41097.3
	Ak Yatirim	34122.7	Bank of America Yat.E		-22369.1
	Yapi Kredi Yat.	29345.1	Ziraat Yat.		-19940.4
	Global Menkul	12742.8	Tacirler Yat.		-18835.0
	Oyak Yatirim	12699.9	Yat.Finansman		-15849.4

BIST100 -1 Ay Ort.Hac. Göre Hacim Artışı Olan Hisseler (Adet)

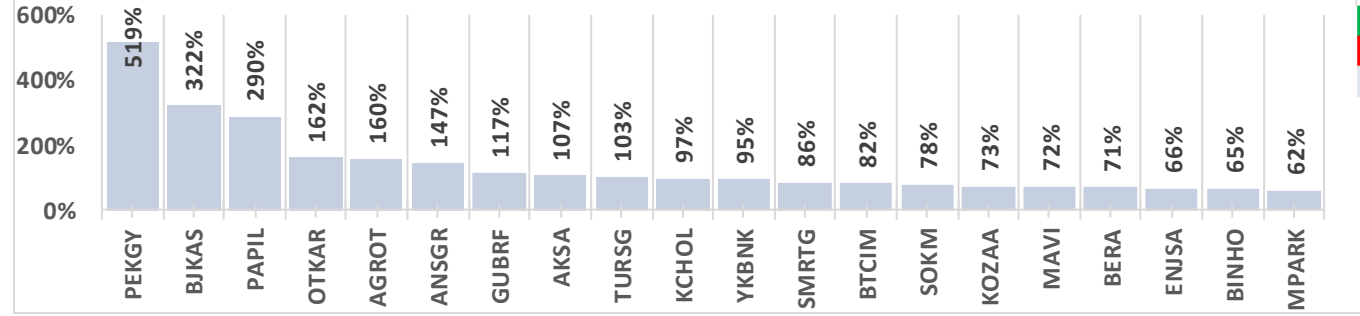

BIST-TUM Fiyatlar	
Artan	346
Azalan	204
Aynı	25

Aralık Vadeli Endeks Kontratı Alış Satış Rakamları					
Aracı Kurum		Net(mn Lot)	Aracı Kurum		Net(mn Lot)
29/11/2024	Deniz Yatirim	5,770	Garanti BBVA		-6,753
	Teb Yatirim	4,607	Bofa		-5,377
	İnfo	2,700	Ak Yatirim		-1,963
	Gedik Yatirim	860	İş Yatirim		-1,894
	Yat.Finansman	826	QNB Finans		-1,111
Aracı Kurum		Net(mn Lot)	Aracı Kurum		Net(mn Lot)
May-Kas	Teb Yatirim	91,445	İş Yatirim		-201,252
	Yapi Kredi	62,645	Bofa		-97,585
	Vakif Yat.	25,791	Garanti BBVA		-16,757
	Halk Yatirim	25,335	Meksa Yatirim		-1,988
	İnfo	20,446	Seker Yatirim		-1,741

Endeks Sözleşmesi Açık Pozisyon Sayıları

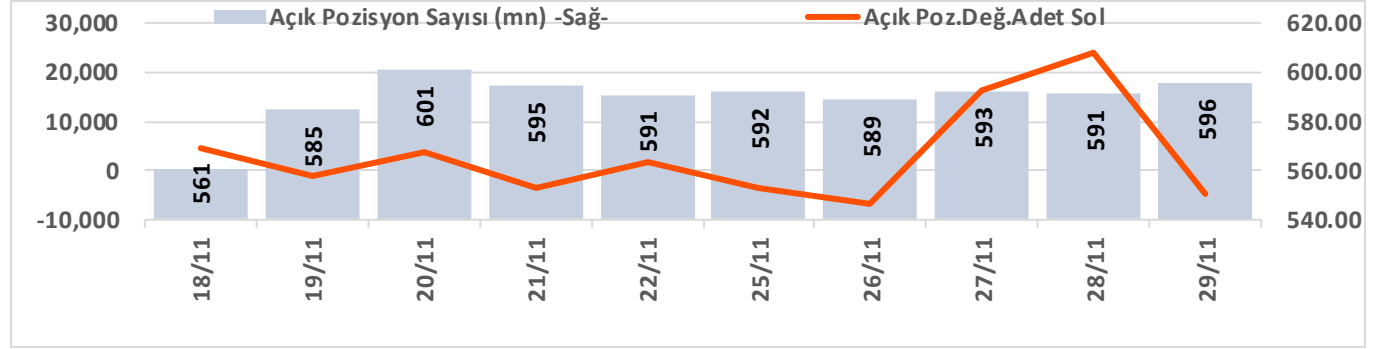

Aralık Vadeli USDTRY Kontratı Alış Satış Rakamları					
Aracı Kurum		Net(mn Lot)	Aracı Kurum		Net(mn Lot)
29/11/2024	Yapi Kredi Bank	25,000	İş Yatirim		-23,473
	Ak Yatirim	11,307	Bofa		-7,221
	Seker Yatirim	4,000	Gedik Yatirim		-4,035
		3,000	İnfo		-2,456
	Yapi Kredi Yat.	1,287	Unlu Menkul		-1,862
Aracı Kurum		Net(mn Lot)	Aracı Kurum		Net(mn Lot)
Oca-Kas	Akbank	543,326	İş Yatirim		-722,639
	Yapi Kredi Bank	400,850	Yapi Kredi Yat.		-171,318
	Teb Yatirim	167,978	Bofa		-143,221
	QNB Bank	105,905	Ak Yatirim		-100,142
	Oyak Yatirim	43,127	Garanti BBVA		-76,230

Döviz Sözleşmesi Açık Pozisyon Sayıları

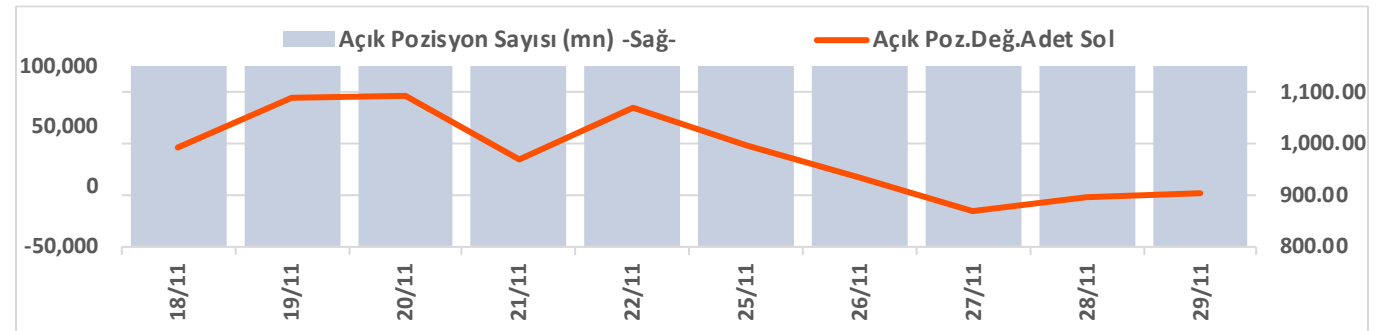



Şirketler Teknik Analiz Görünümü – Garanti Bankası



Kodu	Son	1G Değ.	Yab. %	3A Ort.H	Pivot	1.Destek	2.Destek	1.Direnç	2.Direnç
GARAN	120.50	-1.15%	9.25	78.1 mn\$	120.93	119.00	117.50	122.50	124.00

Şirketler Teknik Analiz Görünümü – Türk Hava Yolları



Kodu	Son	1G Değ.	Yab. %	3A Ort.H	Pivot	1.Destek	2.Destek	1.Direnç	2.Direnç
THYAO	285.00	-0.78%	26.90	210.0 mn\$	285.42	283.00	281.00	287.50	289.50



Şirketler Teknik Analiz Görünümü – İş Bankası



Kodu	Son	1G Değ.	Yab. %	3A Ort.H	Pivot	1.Destek	2.Destek	1.Direnç	2.Direnç
ISCTR	13.63	0.81%	29.67	149.9 mn\$	13.60	13.50	13.35	13.75	13.85

Şirketler Teknik Analiz Görünümü – Akbank



Kodu	Son	1G Değ.	Yab. %	3A Ort.H	Pivot	1.Destek	2.Destek	1.Direnç	2.Direnç
AKBNK	60.85	1.93%	51.56	122.4 mn\$	60.62	59.65	58.40	61.85	62.80



Şirketler Teknik Analiz Görünümü – Yapı Kredi Bankası



Kodu	Son	1G Değ.	Yab. %	3A Ort.H	Pivot	1.Destek	2.Destek	1.Direnç	2.Direnç
YKBNK	29.64	-4.14%	34.30	151.5 mn\$	30.19	28.95	28.25	30.90	32.15



Şirketler Teknik Analiz Görünümü – Vakıfbank



Kodu	Son	1G Değ.	Yab. %	3A Ort.H	Pivot	1.Destek	2.Destek	1.Direnç	2.Direnç
VAKBN	23.18	0.35%	1.66	17.8 mn\$	23.25	22.95	22.75	23.45	23.75

Şirketler Teknik Analiz Görünümü – Halkbank



Kodu	Son	1G Değ.	Yab. %	3A Ort.H	Pivot	1.Destek	2.Destek	1.Direnç	2.Direnç
HALKB	16.25	0.31%	1.11	20.4 mn\$	16.23	16.05	15.90	16.40	16.55

Şirketler Teknik Analiz Görünümü – Emlak Konut GYO



Kodu	Son	1G Değ.	Yab. %	3A Ort.H	Pivot	1.Destek	2.Destek	1.Direnç	2.Direnç
EKGYO	12.66	4.46%	22.31	62.1 mn\$	12.45	12.25	11.80	12.90	13.10

Şirketler Teknik Analiz Görünümü – Turkcell İletişim



Kodu	Son	1G Değ.	Yab. %	3A Ort.H	Pivot	1.Destek	2.Destek	1.Direnç	2.Direnç
TCELL	90.55	-0.82%	63.08	60.0 mn\$	90.90	89.85	89.15	91.60	92.65



Şirketler Teknik Analiz Görünümü – Şişecam



Kodu	Son	1G Değ.	Yab. %	3A Ort.H	Pivot	1.Destek	2.Destek	1.Direnç	2.Direnç
SISE	40.56	0.50%	16.42	29.4 mn\$	40.51	40.05	39.50	41.05	41.50

Şirketler Teknik Analiz Görünümü – Koç Holding



Kodu	Son	1G Değ.	Yab. %	3A Ort.H	Pivot	1.Destek	2.Destek	1.Direnç	2.Direnç
KCHOL	200.50	-0.25%	55.80	86.7 mn\$	201.37	195.00	189.50	207.00	213.50

Şirketler Teknik Analiz Görünümü – Şok Market



Kodu	Son	1G Değ.	Yab. %	3A Ort.H	Pivot	1.Destek	2.Destek	1.Direnç	2.Direnç
XXX			#N/A						

Şirketler Teknik Analiz Görünümü – Arçelik



Kodu	Son	1G Değ.	Yab. %	3A Ort.H	Pivot	1.Destek	2.Destek	1.Direnç	2.Direnç
ARCLK	142.90	-0.35%	16.28	8.1 mn\$	143.20	141.50	140.00	144.50	146.50



Şirketler Teknik Analiz Görünümü – Alarko Holding



Kodu	Son	1G Değ.	Yab. %	3A Ort.H	Pivot	1.Destek	2.Destek	1.Direnç	2.Direnç
ALARK	96.35	-1.23%	12.16	9.7 mn\$	96.43	94.80	93.30	97.95	99.60



Şirketler Teknik Analiz Görünümü – Sabancı Holding



Kodu	Son	1G Değ.	Yab. %	3A Ort.H	Pivot	1.Destek	2.Destek	1.Direnç	2.Direnç
SAHOL	90.50	-0.77%	42.26	48.6 mn\$	91.02	89.05	87.55	92.50	94.45

Şirketler Teknik Analiz Görünümü – Anadolu Grubu Holding

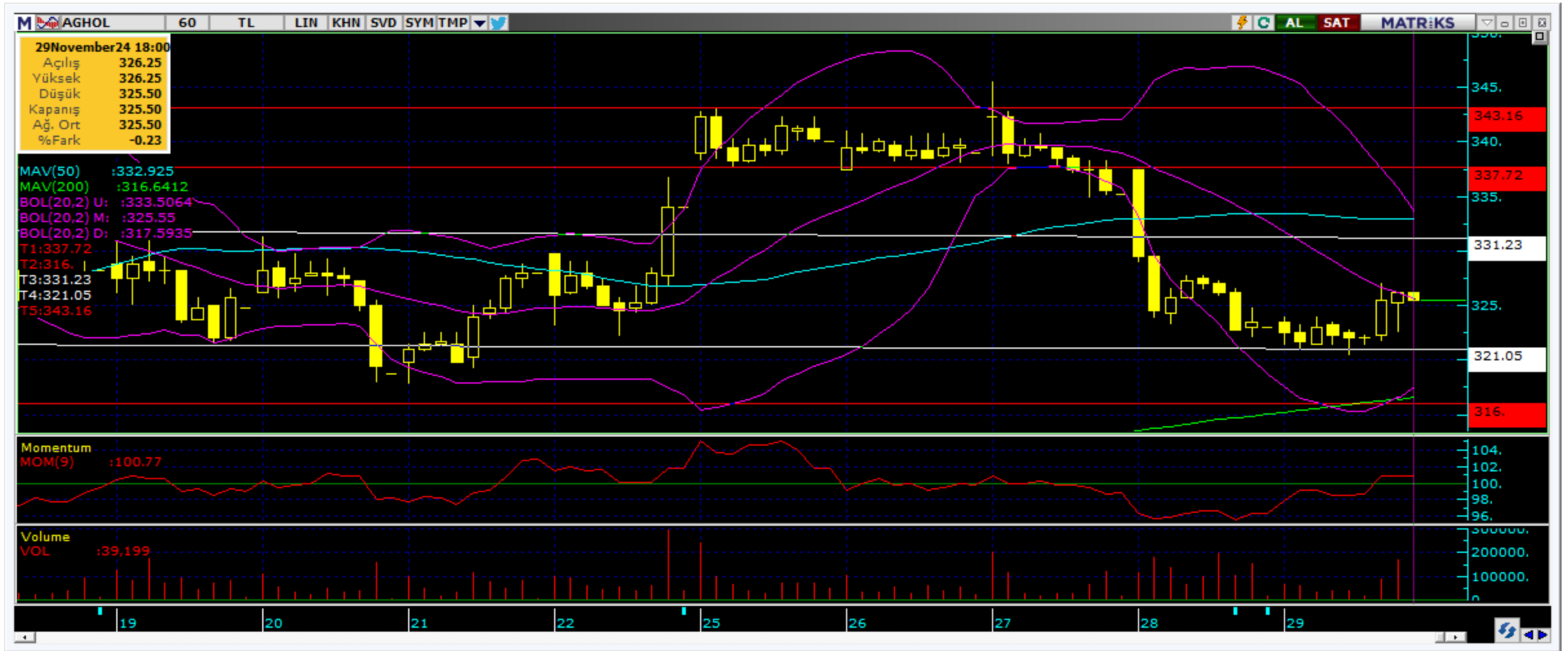

Kodu	Son	1G Değ.	Yab. %	3A Ort.H	Pivot	1.Destek	2.Destek	1.Direnç	2.Direnç
AGHOL	325.50	0.77%	22.57	5.8 mn\$	324.33	321.50	318.00	328.00	331.00

Şirketler Teknik Analiz Görünümü – Migros



Kodu	Son	1G Değ.	Yab. %	3A Ort.H	Pivot	1.Destek	2.Destek	1.Direnç	2.Direnç
MGROS	483.25	0.78%	32.67	23.2 mn\$	479.08	475.00	466.50	487.50	491.50



Şirketler Teknik Analiz Görünümü – Doğan Holding



Kodu	Son	1G Değ.	Yab. %	3A Ort.H	Pivot	1.Destek	2.Destek	1.Direnç	2.Direnç
DOHOL	14.04	0.21%	18.11	9.3 mn\$	14.01	13.90	13.75	14.15	14.30

Bugün hareketlenmesi muhtemel hisseler ↑ EKGYO



Kodu	Son	Yab. %	Pivot	1.Destek	2.Destek	1.Direnç	2.Direnç	1 Ay Ort.Hac.(Adet) / Son	Fark
EKGYO	12.66	22.31	12.45	12.25	11.80	12.90	13.10	213.0 mn / 198.1 mn	▼ -7%



Bugün hareketlenmesi muhtemel hisseler ↑ MGROS



Kodu	Son	Yab. %	Pivot	1.Destek	2.Destek	1.Direnç	2.Direnç	1 Ay Ort.Hac.(Adet) / Son	Fark
MGROS	483.25	32.67	479.08	475.00	466.50	487.50	491.50	2.0 mn / 1.3 mn	▼ -31%



Bugün hareketlenmesi muhtemel hisseler ↑ MAVI



Kodu	Son	Yab. %	Pivot	1.Destek	2.Destek	1.Direnç	2.Direnç	1 Ay Ort.Hac.(Adet) / Son	Fark
MAVI	82.75	51.18	81.90	80.25	77.75	84.40	86.05	4.1 mn / 7.1 mn	▲ 72%

Şirketler Teknik Analiz Görünümü – BIST 30 Seviyeler

Kodu	Son	1G Değ.	Yab. %	3A Ort.H	Pivot	1.Destek	2.Destek	1.Direnç	2.Direnç
AKBNK	60.85	1.93%	51.56	122.4 mn\$	60.62	59.65	58.40	61.85	62.80
ALARK	96.35	-1.23%	12.16	9.7 mn\$	96.43	94.80	93.30	97.95	99.60
ASELS	69.45	-1.00%	32.74	59.6 mn\$	70.08	68.35	67.30	71.15	72.90
ASTOR	94.70	3.38%	15.78	33.1 mn\$	93.93	92.30	89.95	96.30	97.95
BIMAS	473.50	-2.57%	50.28	72.6 mn\$	477.33	468.50	463.50	482.50	491.50
DOAS	214.00	2.20%	16.39	7.1 mn\$	212.03	209.00	203.50	217.00	220.50
EKGYO	12.66	4.46%	22.31	62.1 mn\$	12.45	12.25	11.80	12.90	13.10
ENKAI	52.45	1.55%	34.05	19.2 mn\$	52.07	51.40	50.30	53.15	53.80
EREGL	25.78	2.22%	19.38	118.9 mn\$	25.59	25.25	24.70	26.15	26.45
FROTO	967.00	-0.10%	36.13	31.2 mn\$	969.00	958.00	949.00	978.00	989.00
GARAN	120.50	-1.15%	9.25	78.1 mn\$	120.93	119.00	117.50	122.50	124.00
HEKTS	4.11	-0.24%	12.41	24.0 mn\$	4.10	4.06	4.00	4.16	4.20
ISCTR	13.63	0.81%	29.67	149.9 mn\$	13.60	13.50	13.35	13.75	13.85
KCHOL	200.50	-0.25%	55.80	86.7 mn\$	201.37	195.00	189.50	207.00	213.50
KONTR	48.02	0.08%	11.65	17.7 mn\$	47.80	47.40	46.80	48.40	48.80
KOZAL	22.72	5.48%	19.09	50.2 mn\$	22.28	21.75	20.80	23.25	23.75
KRDMD	27.44	1.70%	15.78	36.8 mn\$	27.28	27.10	26.70	27.65	27.85
MGROS	483.25	0.78%	32.67	23.2 mn\$	479.08	475.00	466.50	487.50	491.50
PETKM	18.34	0.60%	11.63	29.7 mn\$	18.28	18.15	17.95	18.45	18.60
PGSUS	217.80	-0.37%	32.62	52.3 mn\$	217.73	216.00	214.00	219.50	221.50
SAHOL	90.50	-0.77%	42.26	48.6 mn\$	91.02	89.05	87.55	92.50	94.45
SASA	4.05	-2.64%	9.58	51.3 mn\$	4.10	3.99	3.94	4.15	4.26
SISE	40.56	0.50%	16.42	29.4 mn\$	40.51	40.05	39.50	41.05	41.50
TCELL	90.55	-0.82%	63.08	60.0 mn\$	90.90	89.85	89.15	91.60	92.65
THYAO	285.00	-0.78%	26.90	210.0 mn\$	285.42	283.00	281.00	287.50	289.50
TOASO	198.00	-1.59%	31.79	24.0 mn\$	198.47	195.00	192.00	201.50	205.00
TTKOM	46.04	0.17%	28.78	25.2 mn\$	46.03	45.75	45.45	46.35	46.65
TUPRS	147.20	-0.14%	29.19	76.0 mn\$	147.47	146.00	145.00	148.50	150.00
ULKER	112.10	0.90%	71.29	17.7 mn\$	112.93	110.50	109.00	114.50	117.00
YKBNK	29.64	-4.14%	34.30	151.5 mn\$	30.19	28.95	28.25	30.90	32.15

Kısa Vadeli İşlem Önerilerinin Perf./ Raporlar / Tarihi Zirveler

Tarih sıralamasına göre son 10 tane işlem önerimiz ve performansları aşağıdaki tabloda gösterilmektedir.

	Öneri	Oneri Tarihi	AL	SAT	Acilis	Hedef	Hedef	Stop	Stop	Kapanis	Kapanış	Getiri/	Gün	Öneri Durumu
					Fiyat (₺)	Fiyat (TL)	%	Fiyat (₺)	%	Fiyat (₺)	Tarih	Zarar	Sayısı	
Kısa Vadeli İşlem Önerileri	Hisse	29/11/2024	SISE		40.18	40.68	1.2%	39.88	-0.7%	40.94	29/11/2024	1.9%	0	Kapalı
	Hisse	29/11/2024	KRDMD		27.22	27.56	1.2%	27.02	-0.7%	27.02	29/11/2024	-0.7%	0	Kapalı
	Hisse	29/11/2024	FROTO		969.50	991.50	2.3%	957.5	-1.2%					Açık
	Hisse	29/11/2024	THYAO		285.75	292.25	2.3%	282.25	-1.2%					Açık
	Hisse	29/11/2024	TCELL		91.15	93.20	2.2%	90	-1.3%					Açık
	Hisse	29/11/2024	PGSUS		217.20	222.10	2.3%	214.5	-1.2%					Açık
	Hisse	29/11/2024	ARCLK		144.20	147.50	2.3%	142.4	-1.2%	142.40	29/11/2024	-1.2%	0	Kapalı
	Hisse	29/11/2024	ALARK		97.05	99.25	2.3%	95.85	-1.2%	95.85	29/11/2024	-1.2%	0	Kapalı
	Hisse	29/11/2024	BIMAS		478.00	488.75	2.2%	472	-1.3%					Açık
	Hisse	29/11/2024	EREGL		25.30	25.62	1.3%	25.12	-0.7%	25.72	29/11/2024	1.7%	0	Kapalı
Orta Vadeli İşlem Önerileri	Hisse	18/07/2024	YATAS		36.18	41.64	15.1%	34.4	-4.9%	34.40	29/07/2024	-4.9%	11	Kapalı
	Hisse	25/07/2024	TCELL		108.60	125.00	15.1%	103.3	-4.9%	103.30	02/08/2024	-4.9%	8	Kapalı
	Hisse	26/07/2024	ENKAI		45.84	52.75	15.1%	43.56	-5.0%	54.90	14/11/2024	19.8%	111	Kapalı
	Hisse	30/07/2024	SASA		45.86	52.75	15.0%	43.58	-5.0%					Açık
	Hisse	13/08/2024	TOASO		237.40	273.00	15.0%	225.6	-5.0%					Açık
	Hisse	30/09/2024	AKSGY		19.36	22.28	15.1%	18.21	-5.9%					Açık
	Hisse	11/11/2024	KOTON		18.64	21.44	15.0%	17.53	-6.0%					Açık
	Hisse	12/11/2024	MGROS		453.00	521.00	15.0%	426	-6.0%					Açık
	Hisse	15/11/2024	DOHOL		13.77	15.85	15.1%	12.95	-6.0%					Açık
	Hisse	19/11/2024	SELEC		78.55	90.40	15.1%	74.65	-5.0%					Açık

Zirve Kapanışı Yapan BIST Hisseleri

AGESA AVPGY BMSCH BORLS GENIL GRSEL GRTHO IEYHO MACKO OTTO
OZKGY SANFM TUREX

Tüm önerilerimize eşzamanlı olarak ulaşmak isteyenler Trademaster Mobile uygulamasında yer alan «Bildirimler» sekmesinde yer alan bildirimleri takip edebilirler.

[İş Yatırım TradeMaster Mobil - Android Apps on Google Play](#)

[TradeMaster Mobile App Store'da \(apple.com\)](#)

Bugün hareketlenmesi muhtemel hisseler

Kodu	Son	Pivot	1.Destek	2.Destek	1.Direnc	2.Direnc
EKGYO	12.66	12.45	12.25	11.80	12.90	13.10
MGROS	483.25	479.08	475.00	466.50	487.50	491.50
MAVI	82.75	81.90	80.25	77.75	84.40	86.05

*Tarihi yüksek seviyelerdeki hisseler, long yönde değerlendirilmelidir. Bu hisseler geçtiğimiz günlerde de tarihi zirve yapmış veya ilk kez tarihi zirve yapıyor olabilir. Bu hisseleri elinde tutan hiçbir yatırımcı TL bazında zararda değildir. Fiyat grafiğinin (TL grafikler) sol tarafında mevcut fiyattan yüksek fiyatta maliyeti olan yatırımcı yoktur. Dolayısıyla yükselen fiyatlar, zararda olan yatırımcıların satışlarıyla karşılaşmaz, sadece kar realizasyonu yapan yatırımcılar olabilir. Bu bağlamda yükselen bir stop fiyatıyla bu kağıtlarda yatırımcı olmak çok uygun bir risk/kazanç oranı sunmaktadır.

Öneri bilgilendirmesi:

İş Yatırım Menkul Değerler A.Ş.'nin (İş Yatırım) BIST'te halka açık şirketler için AL, TUT ve SAT yönündeki önerileri BIST-100 endeksinin (endeks) beklenen getirisine göre değerlendirilmektedir. Tüm bu öneriler İş Yatırım Araştırma Bölümü analistleri tarafından şirketlerin ileride elde edeceği tahmin edilen karları, nakit akımları ve bilançolarına göre bağımsız olarak değerlendirilir. Ek olarak, analistler koşulların elverişsiz olduğu veya doğru değerlendirme yapmanın mümkün olmadığı durumlarda bazı hisse senetleri için geçici olarak GÖZDEN GEÇİRİLİYOR önerisi verebilirler. Münferit her şirket için yatırım önerisi sırasıyla belirtilen şu kriterlere göre değerlendirilir;

İş Yatırım Hisse senedi tavsiye metodolojisi:

Artış Potansiyeli > %25 : AL

%10 < Artış Potansiyeli < %25 :TUT

Artış Potansiyeli < %10 : SAT

Her sınır değeri için analist +/- %5 kanaat kullanabilmektedir.

Burada yer alan bilgiler İş Yatırım Menkul Değerler A.Ş. tarafından bilgilendirme amacı ile hazırlanmıştır. Yatırım bilgi, yorum ve tavsiyeleri yatırım danışmanlığı kapsamında değildir. Yatırım danışmanlığı hizmeti; aracı kurumlar, portföy yönetim şirketleri, mevduat kabul etmeyen bankalar ile müşteri arasında imzalanacak yatırım danışmanlığı sözleşmesi çerçevesinde sunulmaktadır. Burada yer alan yorum ve tavsiyeler, yorum ve tavsiyede bulunanların kişisel görüşlerine dayanmaktadır. Herhangi bir yatırım aracının alım-satım önerisi ya da getiri vaadi olarak yorumlanmamalıdır. Bu görüşler mali durumunuz ile risk ve getiri tercihlerinize uygun olmayabilir. Bu nedenle, sadece burada yer alan bilgilere dayanarak yatırım kararı verilmesi beklentilerinize uygun sonuçlar doğurmayabilir.

Burada yer alan fiyatlar, veriler ve bilgilerin tam ve doğru olduğu garanti edilemez; içerik, haber verilmeksizin değiştirilebilir. Tüm veriler, İş Yatırım Menkul Değerler A.Ş. tarafından güvenilir olduğuna inanılan kaynaklardan alınmıştır. Bu kaynakların kullanılması nedeni ile ortaya çıkabilecek hatalardan İş Yatırım Menkul Değerler A.Ş. sorumlu değildir.

Bu içeriğe ilişkin tüm telif hakları İş Yatırım Menkul Değerler A.Ş.'ye aittir. Bu içerik, açık iznimiz olmaksızın başkaları tarafından herhangi bir amaçla, kısmen veya tamamen çoğaltılamaz, dağıtılamaz, yayımlanamaz veya değiştirilemez.

Teşekkürler

