

Teknik Görünüm Raporu

23.10.2024

Araştırma Müdürlüğü

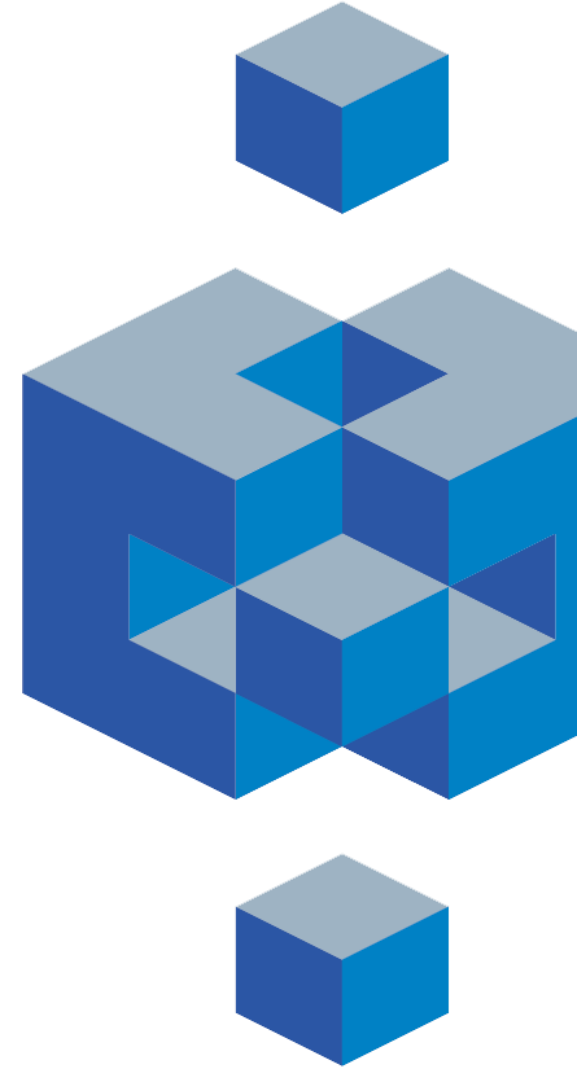

BIST 100 Teknik Analiz Görünümü



Kodu	Son Fiyat	1 GünΔ	Pivot	1.Destek	2.Destek	1.Direnç	2.Direnç
BIST-100	8,838.60	2.13%	8,810	8,706	8,573	8,943	9,046
BIST-30	9,794.35	2.20%	9,762	9,631	9,468	9,926	10,057
BIST-50	7,845.83	2.08%	7,822	7,722	7,597	7,947	8,048

Vadeli Endeks Kontratı Teknik Analiz Görünümü



Destek Direnç Seviyeleri ve Pivot Değeri

Kodu	Son Fiyat	1 GünΔ	Pivot	1.Destek	2.Destek	1.Direnç	2.Direnç
F_XU0301024	9,873.75	2.10%	9,844	9,689	9,505	10,028	10,182
F_XU0301224	10,453.50	1.79%	10,429	10,276	10,098	10,607	10,761
F_XU0300225	11,220.00	1.62%	11,183	11,056	10,893	11,347	11,474

Vadeli Döviz Kontratı Teknik Analiz Görünümü



Destek Direnç Seviyeleri ve Pivot Değeri

Kodu	Son Fiyat	1 GünΔ	Pivot	1.Destek	2.Destek	1.Direnç	2.Direnç
F_USDTRY1024	34.5145	-0.24%	34.5430	34.4860	34.4576	34.5714	34.6284
F_USDTRY1124	35.6462	-0.14%	35.6573	35.6264	35.6067	35.6770	35.7079
F_USDTRY1224	36.8577	-0.15%	36.8452	36.8125	36.7672	36.8905	36.9232

Piyasa Görünümü

XUTUM Hisse Senetleri Piyasası Alış Satış Rakamları

Aracı Kurum	Net(mnTL)	Aracı Kurum	Net(mnTL)
Bank of America Yat.İ	2640.3	Garanti BBVA	-613.6
HSBC Yatirim	490.9	TEB Yatirim	-603.2
Ünlü Menkul	288.1	İş Yatırım	-566.3
QNB Finans	119.9	Ak Yatirim	-358.0
Ziraat Yat.	96.5	Tacirler Yat.	-242.5
Aracı Kurum	Net(mnTL)	Aracı Kurum	Net(mnTL)
HSBC Yatirim	40217.7	Info Yatirim	-35199.3
Ak Yatirim	33638.6	Bank of America Yat.İ	-24329.5
Yapi Kredi Yat.	24165.7	Ziraat Yat.	-22403.3
İş Yatırım	13766.0	Tacirler Yat.	-17678.3
Oyak Yatirim	12695.7	Yat.Finansman	-17207.7

Ekim Vadeli Endeks Kontratı Alış Satış Rakamları

Aracı Kurum	Net(mn Lot)	Aracı Kurum	Net(mn Lot)
Bofa	17,340	Garanti BBVA	-9,455
İş Yatırım	8,036	Ak Yatirim	-5,176
HSBC Yatirim	2,388	Gedik Yatirim	-2,718
Meksa Yatirim	2,233	İnfo	-2,433
Teb Yatirim	1,967	Tera Yatirim Me	-2,120
Aracı Kurum	Net(mn Lot)	Aracı Kurum	Net(mn Lot)
Yapi Kredi	63,934	İş Yatırım	-169,909
Teb Yatirim	37,763	Bofa	-50,498
Vakif Yat.	32,784	Garanti BBVA	-25,339
Ziraat Yat.	20,660	Seker Yatirim	-2,912
Halk Yatirim	19,205	Meksa Yatirim	-2,807

Ekim Vadeli USDTRY Kontratı Alış Satış Rakamları

Aracı Kurum	Net(mn Lot)	Aracı Kurum	Net(mn Lot)
Bofa	21,115	Akbank	-58,443
Ak Yatirim	20,694	Garanti Bank	-4,000
İş Yatırım	15,166	İşbank	-3,000
Global Menkul	3,000	Yapi Kredi Yat.	-1,393
Deniz Yatirim	2,455	İnfo	-793
Aracı Kurum	Net(mn Lot)	Aracı Kurum	Net(mn Lot)
Akbank	251,621	İş Yatırım	-574,793
İşbank	120,663	QNB Finans	-64,115
QNB Bank	102,015	Garanti BBVA	-47,918
Yapi Kredi Bank	88,856	Bofa	-45,035
Global Menkul	77,139	Ak Yatirim	-24,807

BIST100 -1 Ay Ort.Hac. Göre Hacim Artışı Olan Hisseler (Adet)

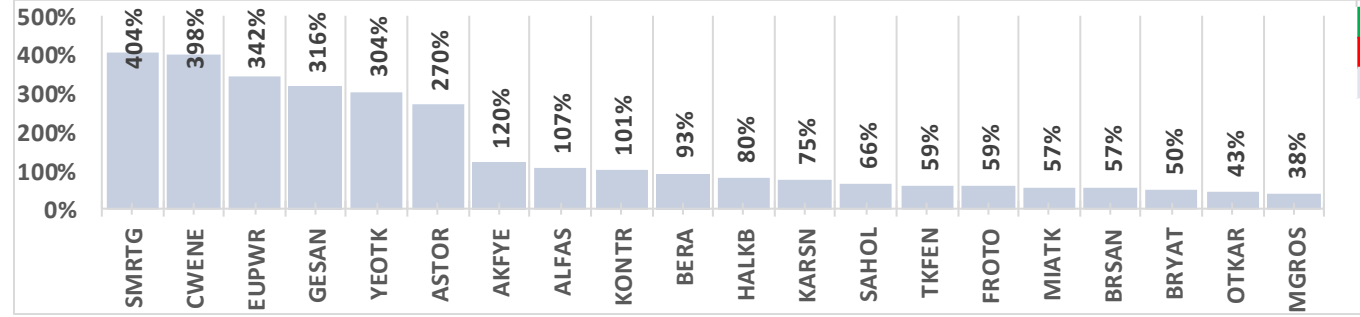

BIST-TUM Fiyatlar	
Artan	447
Azalan	111
Aynı	17

Endeks Sözleşmesi Açık Pozisyon Sayıları

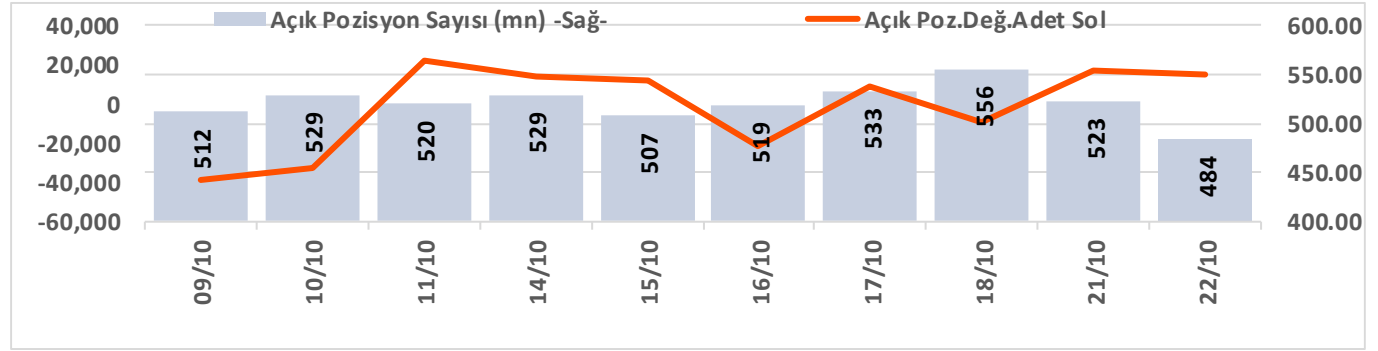

Döviz Sözleşmesi Açık Pozisyon Sayıları

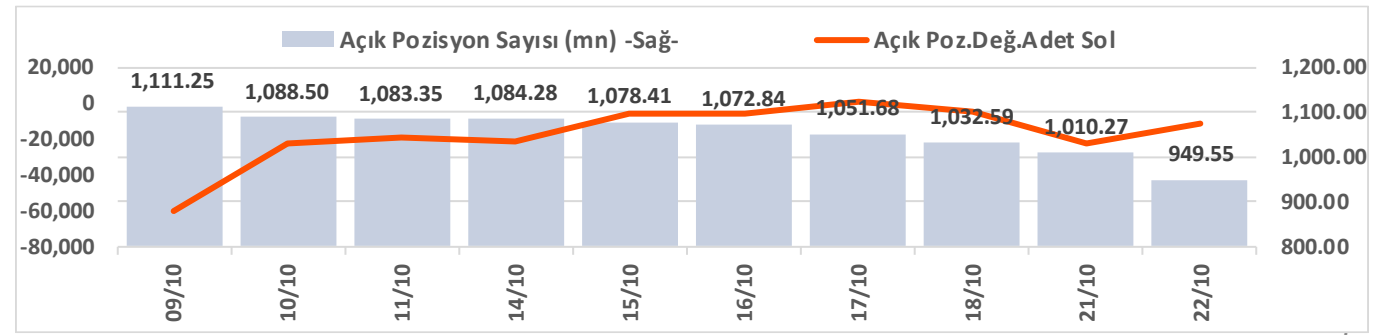

Şirketler Teknik Analiz Görünümü – Garanti Bankası



Kodu	Son	1G Değ.	Yab. %	3A Ort.H	Pivot	1.Destek	2.Destek	1.Direnç	2.Direnç
GARAN	111.70	2.85%	9.14	73.7 mn\$	111.17	108.50	105.00	114.50	117.00



Şirketler Teknik Analiz Görünümü – Türk Hava Yolları



Kodu	Son	1G Değ.	Yab. %	3A Ort.H	Pivot	1.Destek	2.Destek	1.Direnç	2.Direnç
THYAO	274.75	1.95%	26.67	223.9 mn\$	273.58	270.50	266.50	277.50	280.50



Şirketler Teknik Analiz Görünümü – İş Bankası



Kodu	Son	1G Değ.	Yab. %	3A Ort.H	Pivot	1.Destek	2.Destek	1.Direnc	2.Direnc
ISCTR	11.61	2.93%	30.38	139.8 mn\$	11.56	11.30	11.00	11.85	12.10



Şirketler Teknik Analiz Görünümü – Akbank



Kodu	Son	1G Değ.	Yab. %	3A Ort.H	Pivot	1.Destek	2.Destek	1.Direnc	2.Direnc
AKBNK	49.90	2.97%	50.64	108.0 mn\$	49.57	48.55	47.20	50.95	51.95

Şirketler Teknik Analiz Görünümü – Yapı Kredi Bankası



Kodu	Son	1G Değ.	Yab. %	3A Ort.H	Pivot	1.Destek	2.Destek	1.Direnç	2.Direnç
YKBNK	24.54	1.74%	32.50	113.0 mn\$	24.52	24.05	23.60	25.00	25.45



Şirketler Teknik Analiz Görünümü – Vakıfbank



Kodu	Son	1G Değ.	Yab. %	3A Ort.H	Pivot	1.Destek	2.Destek	1.Direnc	2.Direnc
VAKBN	21.40	0.28%	1.73	17.4 mn\$	21.45	20.95	20.55	21.90	22.35



Şirketler Teknik Analiz Görünümü – Halkbank



Kodu	Son	1G Değ.	Yab. %	3A Ort.H	Pivot	1.Destek	2.Destek	1.Direnç	2.Direnç
HALKB	15.64	-0.82%	1.22	19.0 mn\$	15.84	15.15	14.70	16.30	17.00



Şirketler Teknik Analiz Görünümü – Emlak Konut GYO

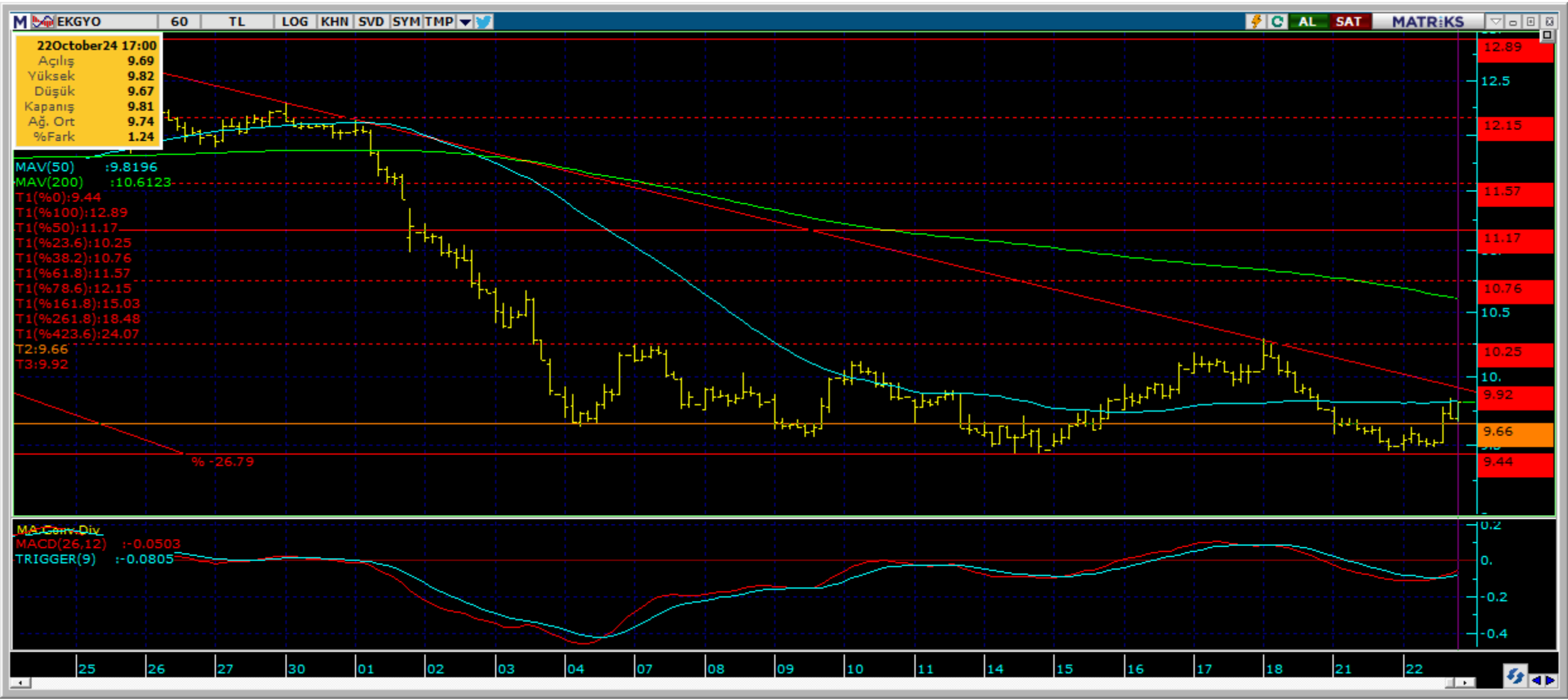

Kodu	Son	1G Değ.	Yab. %	3A Ort.H	Pivot	1.Destek	2.Destek	1.Direnc	2.Direnc
EKGYO	9.79	3.16%	18.73	62.4 mn\$	9.70	9.55	9.32	9.93	10.10



Şirketler Teknik Analiz Görünümü – Turkcell İletişim



Kodu	Son	1G Değ.	Yab. %	3A Ort.H	Pivot	1.Destek	2.Destek	1.Direnç	2.Direnç
TCELL	87.70	2.57%	62.49	59.6 mn\$	87.50	85.95	84.20	89.25	90.80

Şirketler Teknik Analiz Görünümü – Şişecam



Kodu	Son	1G Değ.	Yab. %	3A Ort.H	Pivot	1.Destek	2.Destek	1.Direnç	2.Direnç
SISE	39.64	2.11%	16.12	31.3 mn\$	39.30	38.90	38.15	40.05	40.45

Şirketler Teknik Analiz Görünümü – Koç Holding



Kodu	Son	1G Değ.	Yab. %	3A Ort.H	Pivot	1.Destek	2.Destek	1.Direnç	2.Direnç
KCHOL	174.80	2.40%	56.27	80.0 mn\$	173.93	171.00	167.00	178.00	181.00

Şirketler Teknik Analiz Görünümü – Akçansa



Kodu	Son	1G Değ.	Yab. %	3A Ort.H	Pivot	1.Destek	2.Destek	1.Direnç	2.Direnç
AKNS	154.90	2.65%	14.41	2.1 mn\$	153.53	149.00	143.00	159.50	164.00

Şirketler Teknik Analiz Görünümü – Arçelik



Kodu	Son	1G Değ.	Yab. %	3A Ort.H	Pivot	1.Destek	2.Destek	1.Direnç	2.Direnç
ARCLK	140.20	0.86%	16.00	11.8 mn\$	140.13	139.00	137.50	141.50	142.50

Şirketler Teknik Analiz Görünümü – Alarko Holding



Kodu	Son	1G Değ.	Yab. %	3A Ort.H	Pivot	1.Destek	2.Destek	1.Direnç	2.Direnç
ALARK	86.00	1.78%	10.91	12.1 mn\$	85.53	84.25	82.55	87.25	88.55

Şirketler Teknik Analiz Görünümü – Sabancı Holding



Kodu	Son	1G Değ.	Yab. %	3A Ort.H	Pivot	1.Destek	2.Destek	1.Direnç	2.Direnç
SAHOL	81.60	3.29%	42.13	48.4 mn\$	80.82	78.90	76.15	83.55	85.45

Şirketler Teknik Analiz Görünümü – Anadolu Grubu Holding



Kodu	Son	1G Değ.	Yab. %	3A Ort.H	Pivot	1.Destek	2.Destek	1.Direnç	2.Direnç
AGHOL	295.00	1.55%	21.37	6.7 mn\$	293.42	289.00	283.00	299.50	303.50

Şirketler Teknik Analiz Görünümü – Migros



Kodu	Son	1G Değ.	Yab. %	3A Ort.H	Pivot	1.Destek	2.Destek	1.Direnç	2.Direnç
MGROS	405.50	0.50%	36.36	21.3 mn\$	406.25	398.00	390.50	414.00	422.00

Şirketler Teknik Analiz Görünümü – Doğan Holding

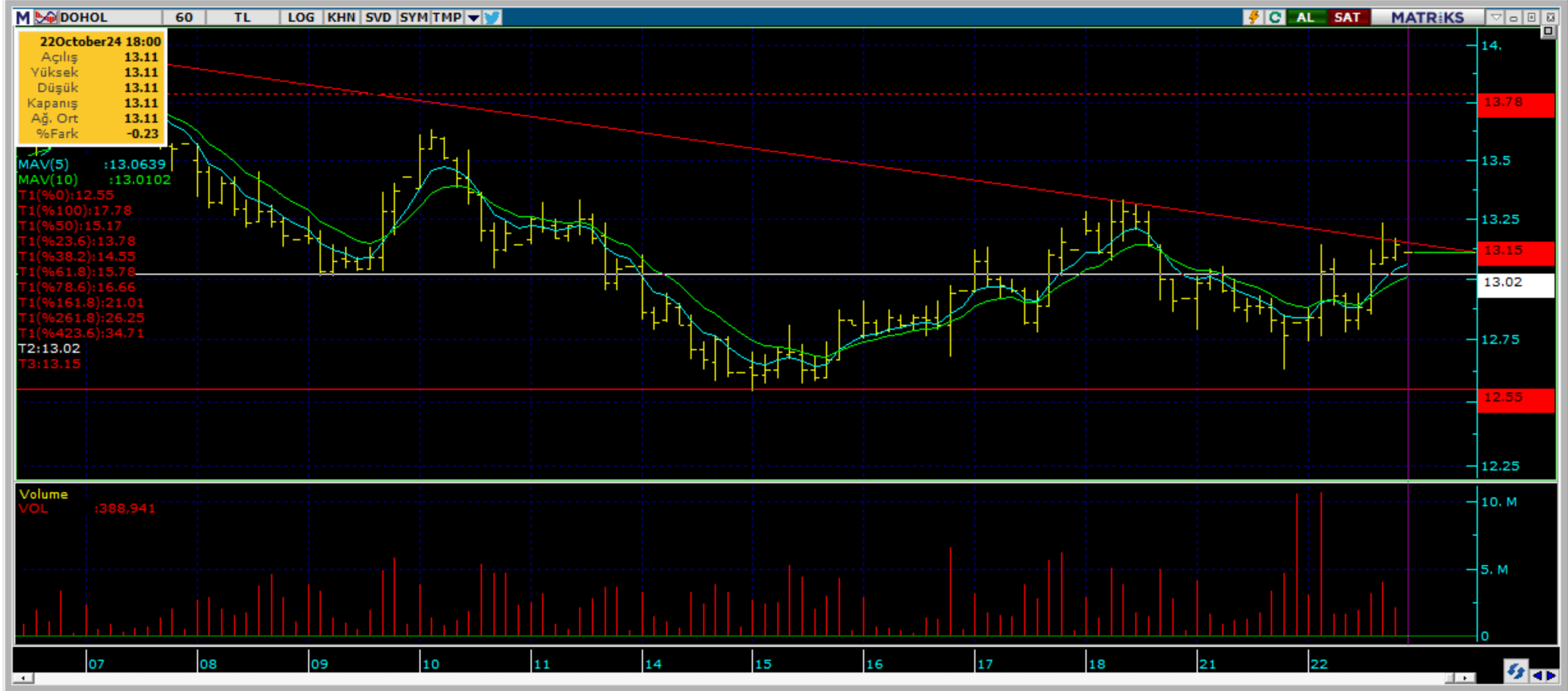

Kodu	Son	1G Değ.	Yab. %	3A Ort.H	Pivot	1.Destek	2.Destek	1.Direnç	2.Direnç
DOHOL	13.11	2.26%	15.06	9.5 m\$	13.03	12.80	12.55	13.30	13.50



Şirketler Teknik Analiz Görünümü – Şok Market



Kodu	Son	1G Değ.	Yab. %	3A Ort.H	Pivot	1.Destek	2.Destek	1.Direnç	2.Direnç
SOKM	40.16	0.25%	36.14	11.6 mn\$	40.12	39.70	39.20	40.60	41.05

Bugün hareketlenmesi muhtemel hisseler ↑ EKGYO



Kodu	Son	Yab. %	Pivot	1.Destek	2.Destek	1.Direnç	2.Direnç	1 Ay Ort.Hac.(Adet) / Son	Fark
EKGYO	9.79	18.73	9.70	9.55	9.32	9.93	10.10	170.6 mn / 156.3 mn	▼ -8%

Bugün hareketlenmesi muhtemel hisseler ↑ SISE



Kodu	Son	Yab. %	Pivot	1.Destek	2.Destek	1.Direnç	2.Direnç	1 Ay Ort.Hac.(Adet) / Son	Fark
SISE	39.64	16.12	39.30	38.90	38.15	40.05	40.45	28.1 mn / 21.4 mn	▼ -24%



Bugün hareketlenmesi muhtemel hisseler ↑ THYAO



Kodu	Son	Yab. %	Pivot	1.Destek	2.Destek	1.Direnç	2.Direnç	1 Ay Ort.Hac.(Adet) / Son	Fark
THYAO	274.75	26.67	273.58	270.50	266.50	277.50	280.50	25.1 mn / 26.8 mn	▲ 7%

Şirketler Teknik Analiz Görünümü – BIST 30 Seviyeler

Kodu	Son	1G Değ.	Yab. %	3A Ort.H	Pivot	1.Destek	2.Destek	1.Direnç	2.Direnç
AKBNK	49.90	2.97%	50.64	108.0 mn\$	49.57	48.55	47.20	50.95	51.95
ALARK	86.00	1.78%	10.91	12.1 mn\$	85.53	84.25	82.55	87.25	88.55
ASELS	58.35	1.30%	32.33	56.7 mn\$	58.08	57.25	56.20	59.15	60.00
ASTOR	71.40	5.62%	9.40	31.7 mn\$	70.83	68.15	64.95	74.05	76.75
BIMAS	460.50	3.31%	50.25	64.1 mn\$	456.42	451.00	441.00	466.00	471.50
DOAS	214.40	0.42%	15.73	8.4 mn\$	213.77	212.00	209.50	216.50	218.50
EKGYO	9.79	3.16%	18.73	62.4 mn\$	9.70	9.55	9.32	9.93	10.10
ENKAI	48.12	4.79%	29.43	20.3 mn\$	47.38	46.55	44.95	48.95	49.80
EREGL	47.52	0.00%	18.53	144.2 mn\$	47.42	46.70	45.90	48.20	48.90
FROTO	996.00	3.48%	35.86	27.3 mn\$	990.50	967.00	938.00	1,019.50	1,043.00
GARAN	111.70	2.85%	9.14	73.7 mn\$	111.17	108.50	105.00	114.50	117.00
HEKTS	3.65	1.39%	11.96	20.0 mn\$	3.64	3.59	3.54	3.69	3.74
ISCTR	11.61	2.93%	30.38	139.8 mn\$	11.56	11.30	11.00	11.85	12.10
KCHOL	174.80	2.40%	56.27	80.0 mn\$	173.93	171.00	167.00	178.00	181.00
KONTR	42.12	3.74%	10.00	23.9 mn\$	42.10	40.75	39.35	43.50	44.85
KOZAL	20.48	2.09%	19.74	67.5 mn\$	20.31	19.95	19.45	20.85	21.15
KRDMD	24.88	-1.27%	13.52	32.6 mn\$	24.91	24.45	24.05	25.35	25.75
MGROS	405.50	0.50%	36.36	21.3 mn\$	406.25	398.00	390.50	414.00	422.00
PETKM	18.96	1.83%	10.42	41.4 mn\$	18.87	18.65	18.30	19.20	19.45
PGSUS	243.70	1.75%	27.23	48.6 mn\$	242.10	239.00	234.50	246.50	249.50
SAHOL	81.60	3.29%	42.13	48.4 mn\$	80.82	78.90	76.15	83.55	85.45
SASA	3.94	1.03%	9.56	61.0 mn\$	3.94	3.87	3.80	4.01	4.08
SISE	39.64	2.11%	16.12	31.3 mn\$	39.30	38.90	38.15	40.05	40.45
TCELL	87.70	2.57%	62.49	59.6 mn\$	87.50	85.95	84.20	89.25	90.80
THYAO	274.75	1.95%	26.67	223.9 mn\$	273.58	270.50	266.50	277.50	280.50
TOASO	195.20	0.77%	34.18	25.2 mn\$	194.87	191.00	187.50	199.00	202.50
TTKOM	46.64	1.97%	26.62	22.5 mn\$	46.67	45.75	44.85	47.55	48.45
TUPRS	146.00	0.90%	29.91	91.3 mn\$	145.60	144.00	142.00	147.50	149.00
ULKER	124.10	1.31%	72.10	17.2 mn\$	124.00	122.00	120.00	126.00	128.00
YKBNK	24.54	1.74%	32.50	113.0 mn\$	24.52	24.05	23.60	25.00	25.45

Kısa Vadeli İşlem Önerilerinin Perf./ Raporlar / Tarihi Zirveler

Tarih sıralamasına göre son 10 tane işlem önerimiz ve performansları aşağıdaki tabloda gösterilmektedir.

	Öneri	Oneri Tarihi	AL	SAT	Acilis	Hedef	Hedef	Stop	Stop	Kapanis	Kapanış	Getiri/	Gün	Öneri	
					Fiyat (₺)	Fiyat (TL)	%	Fiyat (₺)	%	Fiyat (₺)	Tarih	Zarar	Sayısı	Durumu	
Kısa Vadeli İşlem Önerileri	Hisse	17/10/2024	ALARK		88.75	90.65	2.1%	87.65	-1.2%	87.65	17/10/2024	-1.2%	0	Kapalı	
	Hisse	17/10/2024	THYAO		271.00	277.00	2.2%	267.75	-1.2%	267.75	18/10/2024	-1.2%	1	Kapalı	
	Hisse	17/10/2024	KCHOL		182.40	186.30	2.1%	180.7	-0.9%					0	Açık
	Hisse	18/10/2024	SASA		4.04	4.14	2.5%	4	-1.0%	4.00	18/10/2024	-1.0%	0	Kapalı	
	Hisse	18/10/2024	KRDMD		27.14	27.74	2.2%	26.8	-1.3%	26.80	18/10/2024	-1.3%	0	Kapalı	
	Hisse	18/10/2024	TUPRS		148.70	151.90	2.2%	146.9	-1.2%	146.90	18/10/2024	-1.2%	0	Kapalı	
	Hisse	18/10/2024	GUBRF		192.40	196.50	2.1%	190	-1.2%	190.00	18/10/2024	-1.2%	0	Kapalı	
	Hisse	18/10/2024	FROTO		958.00	978.50	2.1%	946	-1.3%					0	Açık
	Hisse	18/10/2024	ENKAI		47.34	48.36	2.2%	46.74	-1.3%					0	Açık
	Hisse	18/10/2024	TAVHL		230.40	235.30	2.1%	227.5	-1.3%	227.50	18/10/2024	-1.3%	0	Kapalı	
Orta Vadeli İşlem Önerileri	Hisse	11/07/2024	ALBRK		6.26	7.21	15.2%	5.96	-4.8%					0	Açık
	Hisse	12/07/2024	KOZAL		22.90	26.36	15.1%	21.78	-4.9%	27.06	21/08/2024	18.2%	40	Kapalı	
	Hisse	18/07/2024	AKSEN		45.24	52.05	15.1%	43	-5.0%	43.00	23/07/2024	-5.0%	5	Kapalı	
	Hisse	18/07/2024	ENJSA		67.40	77.55	15.1%	64.1	-4.9%					0	Açık
	Hisse	18/07/2024	YATAS		36.18	41.64	15.1%	34.4	-4.9%	34.40	29/07/2024	-4.9%	11	Kapalı	
	Hisse	25/07/2024	TCELL		108.60	125.00	15.1%	103.3	-4.9%	103.30	02/08/2024	-4.9%	8	Kapalı	
	Hisse	26/07/2024	ENKAI		45.84	52.75	15.1%	43.56	-5.0%					0	Açık
	Hisse	30/07/2024	SASA		45.86	52.75	15.0%	43.58	-5.0%					0	Açık
	Hisse	13/08/2024	TOASO		237.40	273.00	15.0%	225.6	-5.0%					0	Açık
	Hisse	30/09/2024	AKSGY		19.36	22.28	15.1%	18.21	-5.9%					0	Açık

Zirve Kapanışı Yapan BIST Hisseleri

DZGYO EFORC EUHOL ISKPL TKFEN TSGYO

Tüm önerilerimize eşzamanlı olarak ulaşmak isteyenler Trademaster Mobile uygulamasında yer alan «Bildirimler» sekmesinde yer alan bildirimleri takip edebilirler.

[İş Yatırım TradeMaster Mobil - Android Apps on Google Play](#)

[TradeMaster Mobile App Store'da \(apple.com\)](#)

Bugün hareketlenmesi muhtemel hisseler

Kodu	Son	Pivot	1.Destek	2.Destek	1.Direnc	2.Direnc
EKGYO	9.79	9.70	9.55	9.32	9.93	10.10
SISE	39.64	39.30	38.90	38.15	40.05	40.45
THYAO	274.75	273.58	270.50	266.50	277.50	280.50

*Tarihi yüksek seviyelerdeki hisseler, long yönde değerlendirilmelidir. Bu hisseler geçtiğimiz günlerde de tarihi zirve yapmış veya ilk kez tarihi zirve yapıyor olabilir. Bu hisseleri elinde tutan hiçbir yatırımcı TL bazında zararda değildir. Fiyat grafiğinin (TL grafikler) sol tarafında mevcut fiyattan yüksek fiyatta maliyeti olan yatırımcı yoktur. Dolayısıyla yükselen fiyatlar, zararda olan yatırımcıların satışlarıyla karşılaşmaz, sadece kar realizasyonu yapan yatırımcılar olabilir. Bu bağlamda yükselen bir stop fiyatıyla bu kağıtlarda yatırımcı olmak çok uygun bir risk/kazanç oranı sunmaktadır.

Öneri bilgilendirmesi:

İş Yatırım Menkul Değerler A.Ş.'nin (İş Yatırım) BIST'te halka açık şirketler için AL, TUT ve SAT yönündeki önerileri BIST-100 endeksinin (endeks) beklenen getirisine göre değerlendirilmektedir. Tüm bu öneriler İş Yatırım Araştırma Bölümü analistleri tarafından şirketlerin ileride elde edeceği tahmin edilen karları, nakit akımları ve bilançolarına göre bağımsız olarak değerlendirilir. Ek olarak, analistler koşulların elverişsiz olduğu veya doğru değerlendirme yapmanın mümkün olmadığı durumlarda bazı hisse senetleri için geçici olarak GÖZDEN GEÇİRİLİYOR önerisi verebilirler. Münferit her şirket için yatırım önerisi sırasıyla belirtilen şu kriterlere göre değerlendirilir;

İş Yatırım Hisse senedi tavsiye metodolojisi:

Artış Potansiyeli > %25 : AL

%10 < Artış Potansiyeli < %25 :TUT

Artış Potansiyeli < %10 : SAT

Her sınır değeri için analist +/- %5 kanaat kullanabilmektedir.

Burada yer alan bilgiler İş Yatırım Menkul Değerler A.Ş. tarafından bilgilendirme amacı ile hazırlanmıştır. Yatırım bilgi, yorum ve tavsiyeleri yatırım danışmanlığı kapsamında değildir. Yatırım danışmanlığı hizmeti; aracı kurumlar, portföy yönetim şirketleri, mevduat kabul etmeyen bankalar ile müşteri arasında imzalanacak yatırım danışmanlığı sözleşmesi çerçevesinde sunulmaktadır. Burada yer alan yorum ve tavsiyeler, yorum ve tavsiyede bulunanların kişisel görüşlerine dayanmaktadır. Herhangi bir yatırım aracının alım-satım önerisi ya da getiri vaadi olarak yorumlanmamalıdır. Bu görüşler mali durumunuz ile risk ve getiri tercihlerinize uygun olmayabilir. Bu nedenle, sadece burada yer alan bilgilere dayanarak yatırım kararı verilmesi beklentilerinize uygun sonuçlar doğurmayabilir.

Burada yer alan fiyatlar, veriler ve bilgilerin tam ve doğru olduğu garanti edilemez; içerik, haber verilmeksizin değiştirilebilir. Tüm veriler, İş Yatırım Menkul Değerler A.Ş. tarafından güvenilir olduğuna inanılan kaynaklardan alınmıştır. Bu kaynakların kullanılması nedeni ile ortaya çıkabilecek hatalardan İş Yatırım Menkul Değerler A.Ş. sorumlu değildir.

Bu içeriğe ilişkin tüm telif hakları İş Yatırım Menkul Değerler A.Ş.'ye aittir. Bu içerik, açık iznimiz olmaksızın başkaları tarafından herhangi bir amaçla, kısmen veya tamamen çoğaltılamaz, dağıtılamaz, yayımlanamaz veya değiştirilemez.

Teşekkürler

