

Teknik Görünüm Raporu

11.10.2024

Araştırma Müdürlüğü

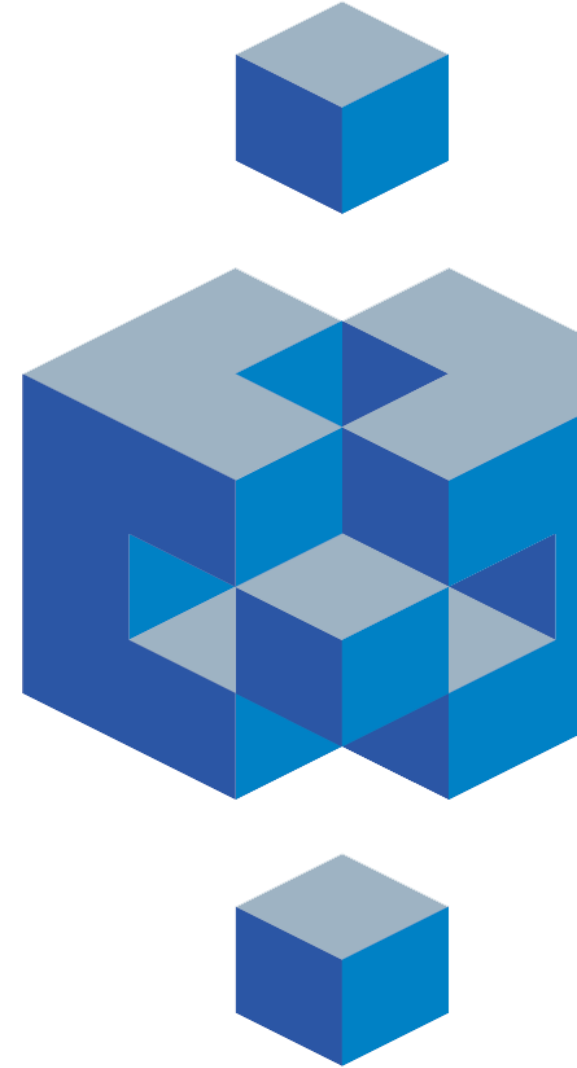

BIST 100 Teknik Analiz Görünümü



Kodu	Son Fiyat	1 GünΔ	Pivot	1. Destek	2. Destek	1. Direnç	2. Direnç
BIST-100	8,964.10	-1.84%	9,037	8,897	8,831	9,104	9,243
BIST-30	9,960.10	-2.08%	10,047	9,882	9,803	10,125	10,290
BIST-50	7,977.77	-2.00%	8,046	7,916	7,855	8,107	8,237

Vadeli Endeks Kontratı Teknik Analiz Görünümü



Destek Direnç Seviyeleri ve Pivot Değeri

Kodu	Son Fiyat	1 GünΔ	Pivot	1.Destek	2.Destek	1.Direnç	2.Direnç
F_XU0301024	10,150.00	-2.44%	10,235	10,057	9,963	10,329	10,507
F_XU0301224	10,869.25	-2.17%	10,947	10,774	10,678	11,043	11,217
F_XU0300225	11,633.25	-1.86%	11,701	11,552	11,471	11,783	11,932

Vadeli Döviz Kontratı Teknik Analiz Görünümü



Destek Direnç Seviyeleri ve Pivot Değeri

Kodu	Son Fiyat	1 GünΔ	Pivot	1.Destek	2.Destek	1.Direnç	2.Direnç
F_USDTRY1024	34.9287	-0.25%	34.9420	34.8941	34.8595	34.9766	35.0245
F_USDTRY1124	36.0800	-0.23%	36.0712	36.0414	36.0028	36.1098	36.1396
F_USDTRY1224	37.3131	-0.20%	37.3299	37.2737	37.2343	37.3693	37.4255

Piyasa Görünümü

XUTUM Hisse Senetleri Piyasası Alış Satış Rakamları					
Araç Kurum		Net(mnTL)	Araç Kurum		Net(mnTL)
10/10/2024	Garanti BBVA	660.1	Bank of America Yat.İ	-1600.1	
	Ak Yatirim	658.6	TEB Yatirim	-431.3	
	Deniz Yatirim	372.6	Ünlü Menkul	-319.2	
	Yapi Kredi Yat.	339.2	QNB Finans	-310.8	
	Global Menkul	296.3	Marbas Menkul	-222.7	
Araç Kurum		Net(mnTL)	Araç Kurum		Net(mnTL)
Yılıçi	HSBC Yatirim	40272.0	Info Yatirim	-34763.1	
	Ak Yatirim	33797.0	Bank of America Yat.İ	-26184.4	
	Yapi Kredi Yat.	23408.4	Ziraat Yat.	-23187.9	
	İş Yatirim	13645.1	Tacirler Yat.	-17486.6	
	Oyak Yatirim	12597.6	Yat.Finansman	-16741.7	

BIST100 -1 Ay Ort.Hac. Göre Hacim Artışı Olan Hisseler (Adet)

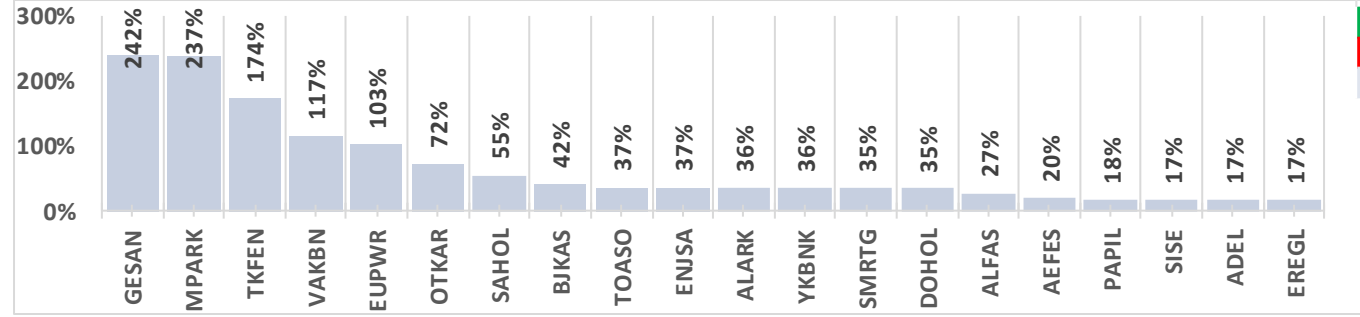

BIST-TUM Fiyatlar	
Artan	194
Azalan	352
Aynı	29

Ekim Vadeli Endeks Kontratı Alış Satış Rakamları					
Araç Kurum		Net(mn Lot)	Araç Kurum		Net(mn Lot)
10/10/2024	QNB Finans	3,391	Bofa	-6,976	
	İnfo	2,265	İş Yatırım	-6,967	
	Teb Yatirim	1,781	Meksa Yatirim	-1,309	
	HSBC Yatirim	1,706	Strateji Men.	-995	
	Tacirler	1,404	Phillipcapital	-961	
Araç Kurum		Net(mn Lot)	Araç Kurum		Net(mn Lot)
May-Eki	Yapi Kredi	61,216	İş Yatırım	-164,730	
	Teb Yatirim	30,642	Bofa	-77,447	
	Vakif Yat.	29,660	HSBC Yatirim	-8,588	
	Tacirler	23,221	Meksa Yatirim	-3,666	
	Ziraat Yat.	22,684	Seker Yatirim	-2,095	

Endeks Sözleşmesi Açık Pozisyon Sayıları

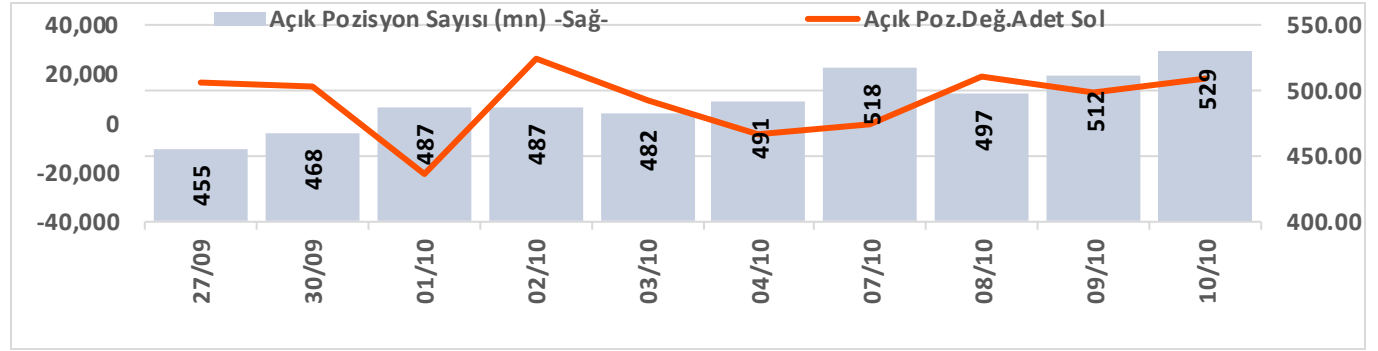

Ekim Vadeli USDTRY Kontratı Alış Satış Rakamları					
Araç Kurum		Net(mn Lot)	Araç Kurum		Net(mn Lot)
10/10/2024	Bofa	13,340	Akbank	-34,716	
	Global Menkul	4,700	Garanti Bank	-2,000	
	İş Yatırım	4,651	HSBC Yatirim	-1,022	
	Seker Yatirim	4,000		-500	
	Yapi Kredi Yat.	3,845	Unlu Menkul	-499	
Araç Kurum		Net(mn Lot)	Araç Kurum		Net(mn Lot)
Oca-Eki	Akbank	401,901	İş Yatırım	-625,708	
	İşbank	123,724	Bofa	-96,912	
	Finansbank	102,015	QNB Finans	-61,907	
	Yapi Kredi Bank	88,856	Ak Yatirim	-57,912	
	Yapi Kredi Yat.	57,279	Garanti BBVA	-51,125	

Döviz Sözleşmesi Açık Pozisyon Sayıları

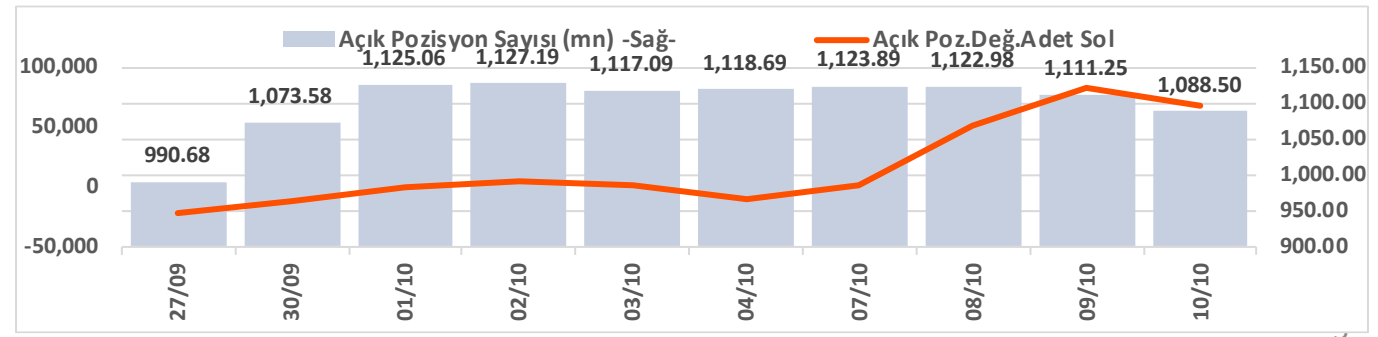

Şirketler Teknik Analiz Görünümü – Garanti Bankası



Kodu	Son	1G Değ.	Yab. %	3A Ort.H	Pivot	1.Destek	2.Destek	1.Direnç	2.Direnç
GARAN	117.60	-2.08%	9.36	76.4 mn\$	118.77	116.00	115.00	120.00	122.50

Şirketler Teknik Analiz Görünümü – Türk Hava Yolları



Kodu	Son	1G Değ.	Yab. %	3A Ort.H	Pivot	1.Destek	2.Destek	1.Direnç	2.Direnç
THYAO	266.50	-1.39%	26.48	237.7 mn\$	268.50	264.50	262.50	270.50	274.50

Şirketler Teknik Analiz Görünümü – İş Bankası



Kodu	Son	1G Değ.	Yab. %	3A Ort.H	Pivot	1.Destek	2.Destek	1.Direnç	2.Direnç
ISCTR	12.56	-0.55%	30.61	140.2 mn\$	12.65	12.45	12.35	12.75	12.95



Şirketler Teknik Analiz Görünümü – Akbank



Kodu	Son	1G Değ.	Yab. %	3A Ort.H	Pivot	1.Destek	2.Destek	1.Direnç	2.Direnç
AKBNK	55.75	-2.53%	52.36	108.8 mn\$	56.23	54.90	54.10	57.05	58.40



Şirketler Teknik Analiz Görünümü – Yapı Kredi Bankası



Kodu	Son	1G Değ.	Yab. %	3A Ort.H	Pivot	1.Destek	2.Destek	1.Direnç	2.Direnç
YKBNK	25.90	-1.75%	33.23	110.7 mn\$	26.12	25.65	25.40	26.35	26.80

Şirketler Teknik Analiz Görünümü – Vakıfbank



Kodu	Son	1G Değ.	Yab. %	3A Ort.H	Pivot	1.Destek	2.Destek	1.Direnç	2.Direnç
VAKBN	22.06	-5.32%	1.75	18.1 mn\$	22.43	21.45	20.80	23.05	24.05



Şirketler Teknik Analiz Görünümü – Halkbank



Kodu	Son	1G Değ.	Yab. %	3A Ort.H	Pivot	1.Destek	2.Destek	1.Direnç	2.Direnç
HALKB	15.89	-2.75%	1.33	20.5 mn\$	16.06	15.65	15.40	16.30	16.70

Şirketler Teknik Analiz Görünümü – Emlak Konut GYO



Kodu	Son	1G Değ.	Yab. %	3A Ort.H	Pivot	1.Destek	2.Destek	1.Direnç	2.Direnç
EKGYO	9.85	-1.40%	19.48	65.8 mn\$	9.93	9.74	9.63	10.05	10.25

Şirketler Teknik Analiz Görünümü – Turkcell İletişim

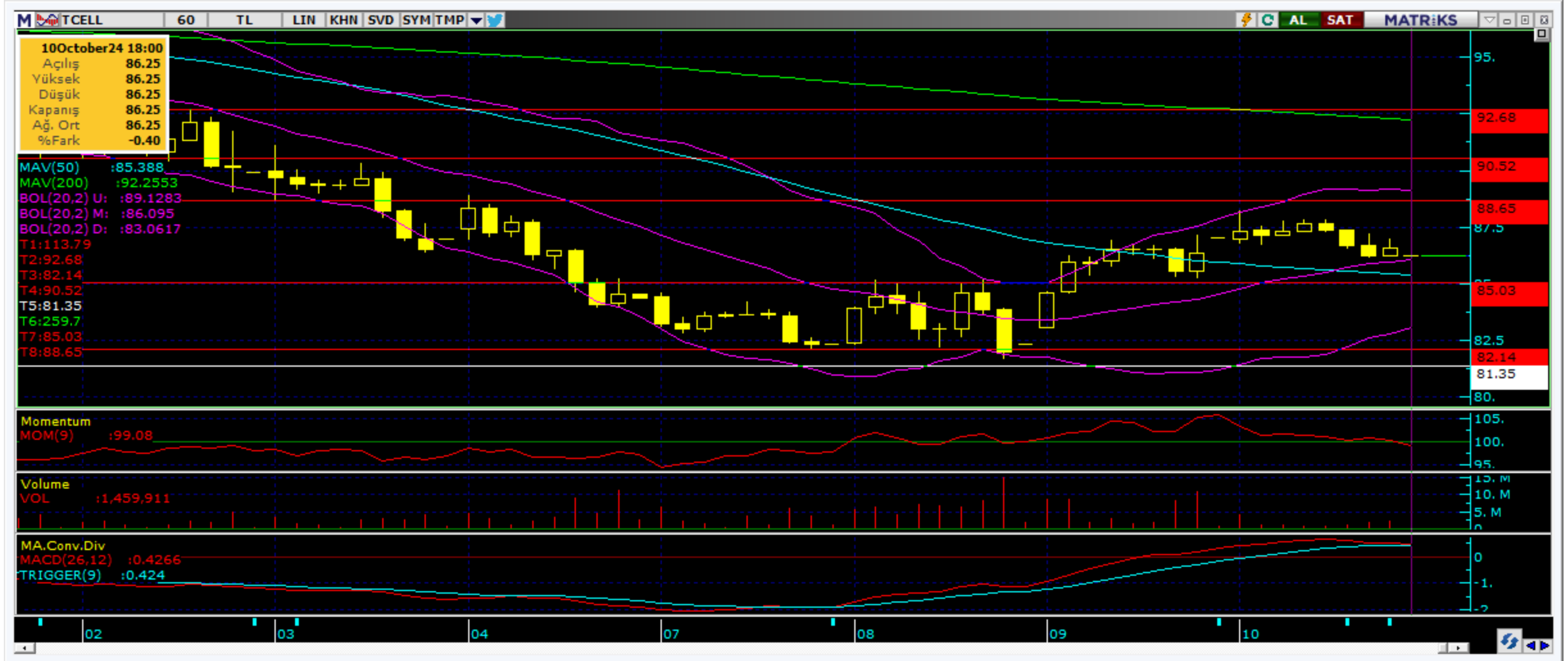

Kodu	Son	1G Değ.	Yab. %	3A Ort.H	Pivot	1.Destek	2.Destek	1.Direnç	2.Direnç
TCELL	86.25	-0.92%	63.22	59.9 mn\$	86.90	85.55	84.85	87.60	88.95

Şirketler Teknik Analiz Görünümü – Şişecam



Kodu	Son	1G Değ.	Yab. %	3A Ort.H	Pivot	1.Destek	2.Destek	1.Direnç	2.Direnç
SISE	38.60	-2.23%	16.54	33.2 mn\$	39.02	38.20	37.75	39.45	40.30

Şirketler Teknik Analiz Görünümü – Koç Holding



Kodu	Son	1G Değ.	Yab. %	3A Ort.H	Pivot	1.Destek	2.Destek	1.Direnç	2.Direnç
KCHOL	179.20	-1.97%	56.46	81.8 mn\$	181.40	177.00	174.50	183.50	188.00



Şirketler Teknik Analiz Görünümü – Akçansa



Kodu	Son	1G Değ.	Yab. %	3A Ort.H	Pivot	1.Destek	2.Destek	1.Direnç	2.Direnç
AKNS	152.80	-1.42%	14.52	2.3 mn\$	153.47	151.50	150.50	154.50	156.50

Şirketler Teknik Analiz Görünümü – Arçelik



Kodu	Son	1G Değ.	Yab. %	3A Ort.H	Pivot	1.Destek	2.Destek	1.Direnç	2.Direnç
ARCLK	141.50	-2.01%	17.36	13.4 mn\$	143.13	140.00	138.00	145.00	148.00

Şirketler Teknik Analiz Görünümü – Alarko Holding



Kodu	Son	1G Değ.	Yab. %	3A Ort.H	Pivot	1.Destek	2.Destek	1.Direnç	2.Direnç
ALARK	85.45	-1.04%	12.46	13.1 mn\$	86.92	84.00	82.50	88.40	91.30

Şirketler Teknik Analiz Görünümü – Sabancı Holding



Kodu	Son	1G Değ.	Yab. %	3A Ort.H	Pivot	1.Destek	2.Destek	1.Direnç	2.Direnç
SAHOL	90.30	-4.04%	44.53	45.7 mn\$	91.42	88.20	86.05	93.55	96.75

Şirketler Teknik Analiz Görünümü – Anadolu Grubu Holding



Kodu	Son	1G Değ.	Yab. %	3A Ort.H	Pivot	1.Destek	2.Destek	1.Direnç	2.Direnç
AGHOL	310.00	0.57%	22.51	7.6 mn\$	309.58	306.00	302.50	313.50	317.00

Şirketler Teknik Analiz Görünümü – Migros



Kodu	Son	1G Değ.	Yab. %	3A Ort.H	Pivot	1.Destek	2.Destek	1.Direnç	2.Direnç
MGROS	432.75	-3.19%	38.79	21.9 mn\$	437.17	427.50	422.00	442.50	452.50



Şirketler Teknik Analiz Görünümü – Doğan Holding



Kodu	Son	1G Değ.	Yab. %	3A Ort.H	Pivot	1.Destek	2.Destek	1.Direnç	2.Direnç
DOHOL	13.14	-2.16%	15.61	10.1 mn\$	13.27	12.90	12.70	13.50	13.85

Şirketler Teknik Analiz Görünümü – Şok Market



Kodu	Son	1G Değ.	Yab. %	3A Ort.H	Pivot	1.Destek	2.Destek	1.Direnç	2.Direnç
SOKM	45.92	2.36%	36.69	12.7 mn\$	45.61	45.05	44.15	46.50	47.10



Bugün hareketlenmesi muhtemel hisseler ↑ SAHOL



Kodu	Son	Yab. %	Pivot	1.Destek	2.Destek	1.Direnç	2.Direnç	1 Ay Ort.Hac.(Adet) / Son	Fark
SAHOL	90.30	44.53	91.42	88.20	86.05	93.55	96.75	15.9 mn / 24.6 mn	▲ 55%



Bugün hareketlenmesi muhtemel hisseler ↑ SOKM



Kodu	Son	Yab. %	Pivot	1.Destek	2.Destek	1.Direnç	2.Direnç	1 Ay Ort.Hac.(Adet) / Son	Fark
SOKM	45.92	36.69	45.61	45.05	44.15	46.50	47.10	8.8 mn / 7.5 mn	▼ -15%

Şirketler Teknik Analiz Görünümü – BIST 30 Seviyeler

Kodu	Son	1G Değ.	Yab. %	3A Ort.H	Pivot	1.Destek	2.Destek	1.Direnç	2.Direnç
AKBNK	55.75	-2.53%	52.36	108.8 mn\$	56.23	54.90	54.10	57.05	58.40
ALARK	85.45	-1.04%	12.46	13.1 mn\$	86.92	84.00	82.50	88.40	91.30
ASELS	56.70	-3.49%	33.41	57.4 mn\$	57.38	55.75	54.85	58.30	59.95
ASTOR	68.95	-1.15%	10.42	32.9 mn\$	69.77	67.80	66.60	70.95	72.90
BIMAS	464.25	-4.28%	51.11	62.7 mn\$	470.83	457.50	451.00	477.50	490.50
DOAS	212.10	-2.26%	16.39	9.3 mn\$	213.53	210.00	208.00	215.50	219.00
EKGYO	9.85	-1.40%	19.48	65.8 mn\$	9.93	9.74	9.63	10.05	10.25
ENKAI	44.42	-3.43%	31.04	20.6 mn\$	45.09	43.75	43.05	45.75	47.10
EREGL	47.50	-0.13%	19.01	164.4 mn\$	47.71	47.10	46.75	48.10	48.70
FROTO	954.50	-0.88%	36.98	26.9 mn\$	959.00	945.50	936.50	968.00	981.50
GARAN	117.60	-2.08%	9.36	76.4 mn\$	118.77	116.00	115.00	120.00	122.50
HEKTS	3.98	-0.75%	12.31	20.7 mn\$	4.00	3.93	3.87	4.06	4.13
ISCTR	12.56	-0.55%	30.61	140.2 mn\$	12.65	12.45	12.35	12.75	12.95
KCHOL	179.20	-1.97%	56.46	81.8 mn\$	181.40	177.00	174.50	183.50	188.00
KONTR	40.38	-1.27%	10.67	24.5 mn\$	40.89	39.85	39.35	41.40	42.40
KOZAL	19.88	-2.07%	20.78	70.4 mn\$	20.07	19.70	19.50	20.25	20.65
KRDMD	25.64	2.15%	14.89	33.1 mn\$	25.65	25.15	24.60	26.15	26.70
MGROS	432.75	-3.19%	38.79	21.9 mn\$	437.17	427.50	422.00	442.50	452.50
PETKM	19.30	-2.43%	11.54	45.7 mn\$	19.50	19.10	18.85	19.70	20.15
PGSUS	224.50	-3.52%	26.98	49.6 mn\$	227.53	221.50	218.50	230.50	236.50
SAHOL	90.30	-4.04%	44.53	45.7 mn\$	91.42	88.20	86.05	93.55	96.75
SASA	4.02	-2.19%	9.72	64.1 mn\$	4.05	3.97	3.92	4.10	4.18
SISE	38.60	-2.23%	16.54	33.2 mn\$	39.02	38.20	37.75	39.45	40.30
TCELL	86.25	-0.92%	63.22	59.9 mn\$	86.90	85.55	84.85	87.60	88.95
THYAO	266.50	-1.39%	26.48	237.7 mn\$	268.50	264.50	262.50	270.50	274.50
TOASO	193.40	0.52%	34.54	27.3 mn\$	194.13	190.50	187.00	197.50	201.00
TTKOM	44.56	-0.54%	28.28	22.0 mn\$	44.97	43.95	43.40	45.55	46.55
TUPRS	150.00	-1.96%	30.50	95.5 mn\$	150.93	149.00	147.50	152.00	154.50
ULKER	128.10	-0.70%	72.19	19.1 mn\$	129.37	126.50	125.50	130.50	133.50
YKBNK	25.90	-1.75%	33.23	110.7 mn\$	26.12	25.65	25.40	26.35	26.80

Kısa Vadeli İşlem Önerilerinin Perf./ Raporlar / Tarihi Zirveler

Tarih sıralamasına göre son 10 tane işlem önerimiz ve performansları aşağıdaki tabloda gösterilmektedir.

	Öneri	Oneri Tarihi	AL	SAT	Acilis	Hedef	Hedef	Stop	Stop	Kapanis	Kapanış	Getiri/	Gün	Öneri	
					Fiyat (₺)	Fiyat (TL)	%	Fiyat (₺)	%	Fiyat (₺)	Tarih	Zarar	Sayısı	Durumu	
Kısa Vadeli İşlem Önerileri	Hisse	10/10/2024	YKBNK		25.88	26.44	2.2%	25.56	-1.2%	25.56	10/10/2024	-1.2%	0	Kapalı	
	Hisse	10/10/2024	AEFES		200.30	204.60	2.1%	197.8	-1.2%					0	Açık
	Hisse	10/10/2024	ARCLK		145.00	148.10	2.1%	143.2	-1.2%	143.20	10/10/2024	-1.2%	0	Kapalı	
	Hisse	10/10/2024	MGROS		445.25	454.75	2.1%	439.75	-1.2%	439.75	10/10/2024	-1.2%	0	Kapalı	
	Hisse	10/10/2024	FROTO		953.00	973.50	2.2%	941	-1.3%	970.00	10/10/2024	1.8%	0	Kapalı	
	Hisse	10/10/2024	DOHOL		13.58	13.88	2.2%	13.41	-1.3%	13.41	10/10/2024	-1.3%	0	Kapalı	
	Hisse	10/10/2024	SISE		39.82	40.68	2.2%	39.32	-1.3%	39.32	10/10/2024	-1.3%	0	Kapalı	
	Hisse	10/10/2024	GARAN		120.20	122.80	2.2%	118.7	-1.2%	118.70	10/10/2024	-1.2%	0	Kapalı	
	Hisse	10/10/2024	KCHOL		184.20	188.20	2.2%	181.9	-1.2%	181.90	10/10/2024	-1.2%	0	Kapalı	
	Hisse	10/10/2024	ENKAI		45.92	46.90	2.1%	45.34	-1.3%	45.34	10/10/2024	-1.3%	0	Kapalı	
Orta Vadeli İşlem Önerileri	Hisse	11/07/2024	ALBRK		6.26	7.21	15.2%	5.96	-4.8%					0	Açık
	Hisse	12/07/2024	KOZAL		22.90	26.36	15.1%	21.78	-4.9%	27.06	21/08/2024	18.2%	40	Kapalı	
	Hisse	18/07/2024	AKSEN		45.24	52.05	15.1%	43	-5.0%	43.00	23/07/2024	-5.0%	5	Kapalı	
	Hisse	18/07/2024	ENJSA		67.40	77.55	15.1%	64.1	-4.9%					0	Açık
	Hisse	18/07/2024	YATAS		36.18	41.64	15.1%	34.4	-4.9%	34.40	29/07/2024	-4.9%	11	Kapalı	
	Hisse	25/07/2024	TCELL		108.60	125.00	15.1%	103.3	-4.9%	103.30	02/08/2024	-4.9%	8	Kapalı	
	Hisse	26/07/2024	ENKAI		45.84	52.75	15.1%	43.56	-5.0%					0	Açık
	Hisse	30/07/2024	SASA		45.86	52.75	15.0%	43.58	-5.0%					0	Açık
	Hisse	13/08/2024	TOASO		237.40	273.00	15.0%	225.6	-5.0%					0	Açık
	Hisse	30/09/2024	AKSGY		19.36	22.28	15.1%	18.21	-5.9%					0	Açık

Zirve Kapanışı Yapan BIST Hisseleri

AHGAZ BINBN CEOEM EFORC SANFM

Tüm önerilerimize eşzamanlı olarak ulaşmak isteyenler Trademaster Mobile uygulamasında yer alan «Bildirimler» sekmesinde yer alan bildirimleri takip edebilirler.

[İş Yatırım TradeMaster Mobil - Android Apps on Google Play](#)

[TradeMaster Mobile App Store'da \(apple.com\)](#)

Bugün hareketlenmesi muhtemel hisseler

Kodu	Son	Pivot	1.Destek	2.Destek	1.Direnc	2.Direnc
SAHOL	90.30	91.42	88.20	86.05	93.55	96.75
SOKM	45.92	45.61	45.05	44.15	46.50	47.10

*Tarihi yüksek seviyelerdeki hisseler, long yönde değerlendirilmelidir. Bu hisseler geçtiğimiz günlerde de tarihi zirve yapmış veya ilk kez tarihi zirve yapıyor olabilir. Bu hisseleri elinde tutan hiçbir yatırımcı TL bazında zararda değildir. Fiyat grafiğinin (TL grafikler) sol tarafında mevcut fiyattan yüksek fiyatta maliyeti olan yatırımcı yoktur. Dolayısıyla yükselen fiyatlar, zararda olan yatırımcıların satışlarıyla karşılaşmaz, sadece kar realizasyonu yapan yatırımcılar olabilir. Bu bağlamda yükselen bir stop fiyatıyla bu kağıtlarda yatırımcı olmak çok uygun bir risk/kazanç oranı sunmaktadır.

Öneri bilgilendirmesi:

İş Yatırım Menkul Değerler A.Ş.'nin (İş Yatırım) BIST'te halka açık şirketler için AL, TUT ve SAT yönündeki önerileri BIST-100 endeksinin (endeks) beklenen getirisine göre değerlendirilmektedir. Tüm bu öneriler İş Yatırım Araştırma Bölümü analistleri tarafından şirketlerin ileride elde edeceği tahmin edilen karları, nakit akımları ve bilançolarına göre bağımsız olarak değerlendirilir. Ek olarak, analistler koşulların elverişsiz olduğu veya doğru değerlendirme yapmanın mümkün olmadığı durumlarda bazı hisse senetleri için geçici olarak GÖZDEN GEÇİRİLİYOR önerisi verebilirler. Münferit her şirket için yatırım önerisi sırasıyla belirtilen şu kriterlere göre değerlendirilir;

İş Yatırım Hisse senedi tavsiye metodolojisi:

Artış Potansiyeli > %25 : AL

%10 < Artış Potansiyeli < %25 :TUT

Artış Potansiyeli < %10 : SAT

Her sınır değeri için analist +/- %5 kanaat kullanabilmektedir.

Burada yer alan bilgiler İş Yatırım Menkul Değerler A.Ş. tarafından bilgilendirme amacı ile hazırlanmıştır. Yatırım bilgi, yorum ve tavsiyeleri yatırım danışmanlığı kapsamında değildir. Yatırım danışmanlığı hizmeti; aracı kurumlar, portföy yönetim şirketleri, mevduat kabul etmeyen bankalar ile müşteri arasında imzalanacak yatırım danışmanlığı sözleşmesi çerçevesinde sunulmaktadır. Burada yer alan yorum ve tavsiyeler, yorum ve tavsiyede bulunanların kişisel görüşlerine dayanmaktadır. Herhangi bir yatırım aracının alım-satım önerisi ya da getiri vaadi olarak yorumlanmamalıdır. Bu görüşler mali durumunuz ile risk ve getiri tercihlerinize uygun olmayabilir. Bu nedenle, sadece burada yer alan bilgilere dayanarak yatırım kararı verilmesi beklentilerinize uygun sonuçlar doğurmayabilir.

Burada yer alan fiyatlar, veriler ve bilgilerin tam ve doğru olduğu garanti edilemez; içerik, haber verilmeksizin değiştirilebilir. Tüm veriler, İş Yatırım Menkul Değerler A.Ş. tarafından güvenilir olduğuna inanılan kaynaklardan alınmıştır. Bu kaynakların kullanılması nedeni ile ortaya çıkabilecek hatalardan İş Yatırım Menkul Değerler A.Ş. sorumlu değildir.

Bu içeriğe ilişkin tüm telif hakları İş Yatırım Menkul Değerler A.Ş.'ye aittir. Bu içerik, açık iznimiz olmaksızın başkaları tarafından herhangi bir amaçla, kısmen veya tamamen çoğaltılamaz, dağıtılamaz, yayımlanamaz veya değiştirilemez.

Teşekkürler

