

Teknik Görünüm Raporu

2.10.2024

Araştırma Müdürlüğü

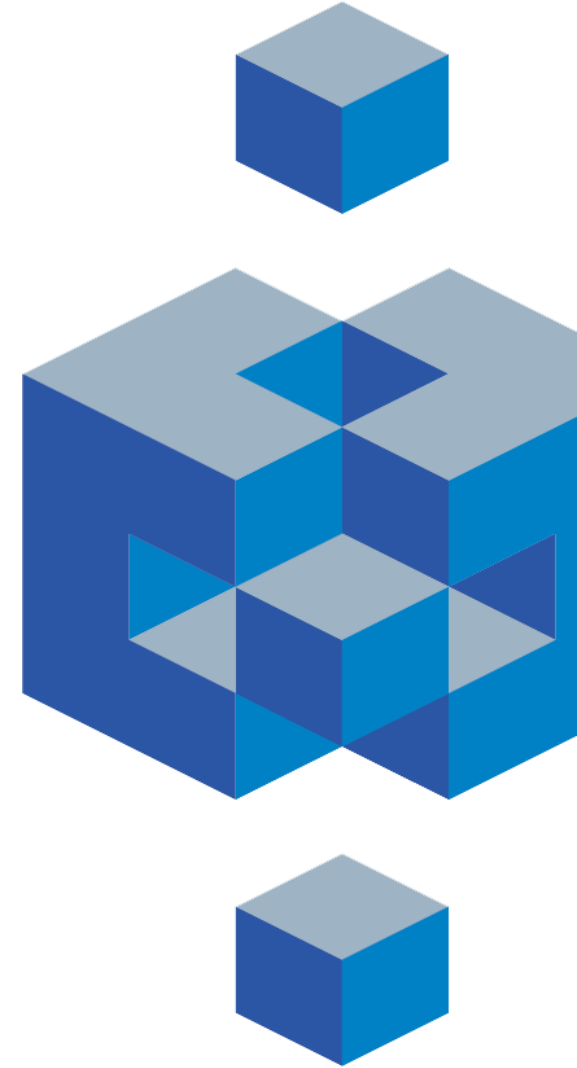

BIST 100 Teknik Analiz Görünümü



| Kodu | Son Fiyat | 1 GünΔ | Pivot | 1.Destek | 2.Destek | 1.Direnç | 2.Direnç |
|----------|-----------|--------|--------|----------|----------|----------|----------|
| BIST-100 | 9,351.22 | -3.25% | 9,424 | 9,166 | 8,981 | 9,608 | 9,866 |
| BIST-30 | 10,438.40 | -3.17% | 10,516 | 10,227 | 10,015 | 10,728 | 11,017 |
| BIST-50 | 8,349.89 | -3.20% | 8,412 | 8,183 | 8,017 | 8,579 | 8,808 |

Vadeli Endeks Kontratı Teknik Analiz Görünümü



Destek Direnç Seviyeleri ve Pivot Değeri

| Kodu | Son Fiyat | 1 GünΔ | Pivot | 1.Destek | 2.Destek | 1.Direnç | 2.Direnç |
|-------------|-----------|--------|--------|----------|----------|----------|----------|
| F_XU0301024 | 10,758.50 | -3.56% | 10,851 | 10,508 | 10,258 | 11,101 | 11,443 |
| F_XU0301224 | 11,508.25 | -3.45% | 11,599 | 11,259 | 11,010 | 11,848 | 12,188 |
| F_XU0300225 | 12,315.00 | -2.84% | 12,388 | 12,089 | 11,863 | 12,614 | 12,913 |

Vadeli Döviz Kontratı Teknik Analiz Görünümü



Destek Direnç Seviyeleri ve Pivot Değeri

| Kodu | Son Fiyat | 1 GünΔ | Pivot | 1.Destek | 2.Destek | 1.Direnç | 2.Direnç |
|--------------|-----------|--------|---------|----------|----------|----------|----------|
| F_USDTRY1024 | 35.3580 | -0.01% | 35.3532 | 35.3022 | 35.2463 | 35.4091 | 35.4601 |
| F_USDTRY1124 | 36.4800 | 0.08% | 36.4756 | 36.4138 | 36.3476 | 36.5418 | 36.6036 |
| F_USDTRY1224 | 37.7117 | 0.17% | 37.6806 | 37.6210 | 37.5304 | 37.7712 | 37.8308 |



Piyasa Görünümü

XUTUM Hisse Senetleri Piyasası Alış Satış Rakamları

| Aracı Kurum | Net(mnTL) | Aracı Kurum | Net(mnTL) |
|-----------------|-----------|-----------------------|-----------|
| TEB Yatırım | 869.5 | Ünlü Menkul | -1061.6 |
| Yapi Kredi Yat. | 512.6 | Yat.Finansman | -653.9 |
| İş Yatırım | 443.7 | Info Yatırım | -542.2 |
| HSBC Yatırım | 382.4 | Tacirler Yat. | -404.8 |
| Marbas Menkul | 276.0 | | -264.0 |
| Aracı Kurum | Net(mnTL) | Aracı Kurum | Net(mnTL) |
| HSBC Yatırım | 40808.3 | Info Yatırım | -34459.5 |
| Ak Yatırım | 33381.6 | Bank of America Yat.E | -26396.5 |
| Yapi Kredi Yat. | 22736.9 | Ziraat Yat. | -23897.0 |
| Ünlü Menkul | 13699.6 | Tacirler Yat. | -16959.2 |
| Oyak Yatırım | 12805.2 | Yat.Finansman | -16031.4 |

Ekim Vadeli Endeks Kontratı Alış Satış Rakamları

| Aracı Kurum | Net(mn Lot) | Aracı Kurum | Net(mn Lot) |
|---------------|-------------|---------------|-------------|
| İş Yatırım | 10,021 | Garanti BBVA | -11,355 |
| HSBC Yatırım | 2,582 | Bofa | -9,353 |
| Ak Yatırım | 2,120 | Halk Yatırım | -2,199 |
| Tacirler | 2,102 | Oyak Yatırım | -1,404 |
| Strateji Men. | 1,570 | Vakif Yat. | -697 |
| Aracı Kurum | Net(mn Lot) | Aracı Kurum | Net(mn Lot) |
| Yapi Kredi | 55,390 | İş Yatırım | -127,396 |
| Vakif Yat. | 26,519 | Bofa | -65,747 |
| Deniz Yatırım | 22,930 | Garanti BBVA | -18,890 |
| Ziraat Yat. | 21,073 | HSBC Yatırım | -16,744 |
| Teb Yatırım | 20,240 | Meksa Yatırım | -5,414 |

Ekim Vadeli USDTRY Kontratı Alış Satış Rakamları

| Aracı Kurum | Net(mn Lot) | Aracı Kurum | Net(mn Lot) |
|-----------------|-------------|---------------|-------------|
| Finansbank | 18,312 | İş Yatırım | -61,773 |
| Global Menkul | 15,170 | Akbank | -6,477 |
| Yapi Kredi Yat. | 10,936 | Deniz Yatırım | -2,807 |
| Garanti BBVA | 10,010 | | -2,097 |
| QNB Finans | 8,122 | ING Menkul | -1,194 |
| Aracı Kurum | Net(mn Lot) | Aracı Kurum | Net(mn Lot) |
| Akbank | 459,082 | İş Yatırım | -645,050 |
| İşbank | 126,910 | Bofa | -124,576 |
| Finansbank | 102,015 | QNB Finans | -65,600 |
| Yapi Kredi Bank | 77,413 | Ak Yatırım | -42,298 |
| Yapi Kredi Yat. | 51,137 | Garanti BBVA | -28,673 |

BIST100 -1 Ay Ort.Hac. Göre Hacim Artışı Olan Hisseler (Adet)

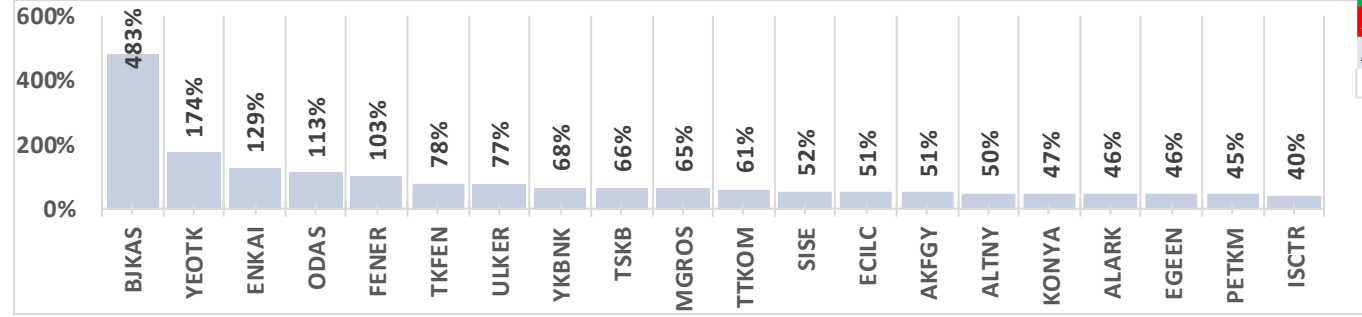

| | |
|--------|-----|
| Artan | 61 |
| Azalan | 504 |
| Aynı | 9 |

Endeks Sözleşmesi Açık Pozisyon Sayıları

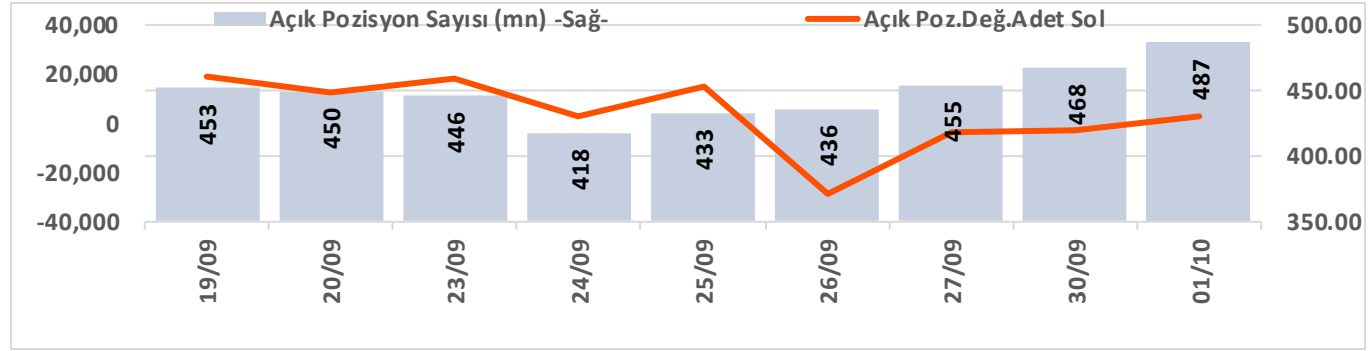

Döviz Sözleşmesi Açık Pozisyon Sayıları

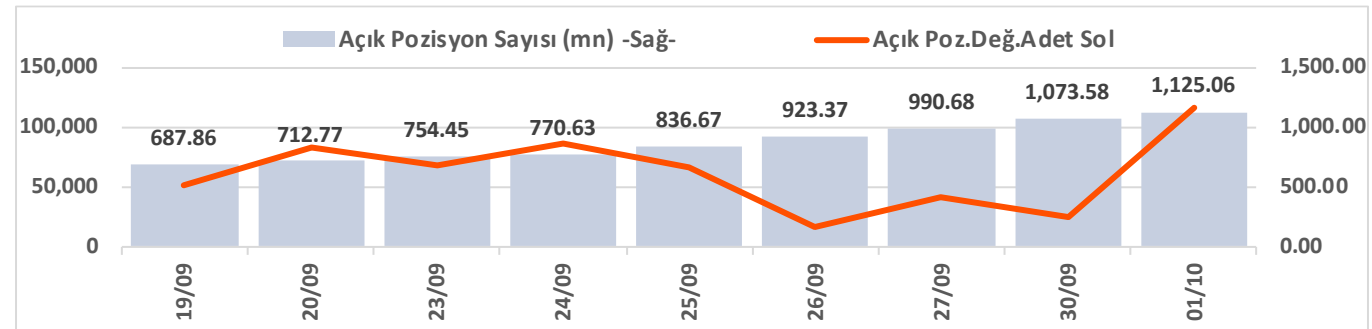



Şirketler Teknik Analiz Görünümü – Garanti Bankası



| Kodu | Son | 1G Değ. | Yab. % | 3A Ort.H | Pivot | 1.Destek | 2.Destek | 1.Direnç | 2.Direnç |
|-------|--------|---------|--------|-----------|--------|----------|----------|----------|----------|
| GARAN | 121.70 | -0.57% | 9.56 | 77.7 mn\$ | 121.13 | 117.00 | 112.50 | 126.00 | 130.00 |



Şirketler Teknik Analiz Görünümü – Türk Hava Yolları



| Kodu | Son | 1G Değ. | Yab. % | 3A Ort.H | Pivot | 1.Destek | 2.Destek | 1.Direnç | 2.Direnç |
|-------|--------|---------|--------|------------|--------|----------|----------|----------|----------|
| THYAO | 277.75 | -2.54% | 27.40 | 246.7 mn\$ | 279.67 | 272.50 | 267.00 | 285.00 | 292.50 |

Şirketler Teknik Analiz Görünümü – İş Bankası



| Kodu | Son | 1G Değ. | Yab. % | 3A Ort.H | Pivot | 1.Destek | 2.Destek | 1.Direnç | 2.Direnç |
|-------|-------|---------|--------|------------|-------|----------|----------|----------|----------|
| ISCTR | 13.47 | -4.20% | 33.28 | 140.3 mn\$ | 13.65 | 13.10 | 12.75 | 14.00 | 14.55 |



Şirketler Teknik Analiz Görünümü – Akbank



| Kodu | Son | 1G Değ. | Yab. % | 3A Ort.H | Pivot | 1.Destek | 2.Destek | 1.Direnç | 2.Direnç |
|-------|-------|---------|--------|------------|-------|----------|----------|----------|----------|
| AKBNK | 57.65 | -6.41% | 54.06 | 109.1 mn\$ | 59.10 | 56.20 | 54.75 | 60.55 | 63.45 |



Şirketler Teknik Analiz Görünümü – Yapı Kredi Bankası



| Kodu | Son | 1G Değ. | Yab. % | 3A Ort.H | Pivot | 1.Destek | 2.Destek | 1.Direnç | 2.Direnç |
|-------|-------|---------|--------|------------|-------|----------|----------|----------|----------|
| YKBNK | 29.14 | -5.76% | 36.80 | 108.0 mn\$ | 29.81 | 28.25 | 27.40 | 30.65 | 32.20 |



Şirketler Teknik Analiz Görünümü – Vakıfbank



| Kodu | Son | 1G Değ. | Yab. % | 3A Ort.H | Pivot | 1.Destek | 2.Destek | 1.Direnç | 2.Direnç |
|-------|-------|---------|--------|-----------|-------|----------|----------|----------|----------|
| VAKBN | 22.36 | -2.27% | 1.75 | 18.7 mn\$ | 22.59 | 21.65 | 20.90 | 23.30 | 24.25 |

Şirketler Teknik Analiz Görünümü – Halkbank



| Kodu | Son | 1G Değ. | Yab. % | 3A Ort.H | Pivot | 1.Destek | 2.Destek | 1.Direnç | 2.Direnç |
|-------|-------|---------|--------|-----------|-------|----------|----------|----------|----------|
| HALKB | 16.24 | -3.68% | 1.14 | 21.7 mn\$ | 16.44 | 15.75 | 15.25 | 16.95 | 17.65 |

Şirketler Teknik Analiz Görünümü – Emlak Konut GYO



| Kodu | Son | 1G Değ. | Yab. % | 3A Ort.H | Pivot | 1.Destek | 2.Destek | 1.Direnç | 2.Direnç |
|-------|-------|---------|--------|-----------|-------|----------|----------|----------|----------|
| EKGYO | 11.15 | -7.24% | 20.96 | 68.8 mn\$ | 11.42 | 10.70 | 10.25 | 11.85 | 12.55 |

Şirketler Teknik Analiz Görünümü – Turkcell İletişim

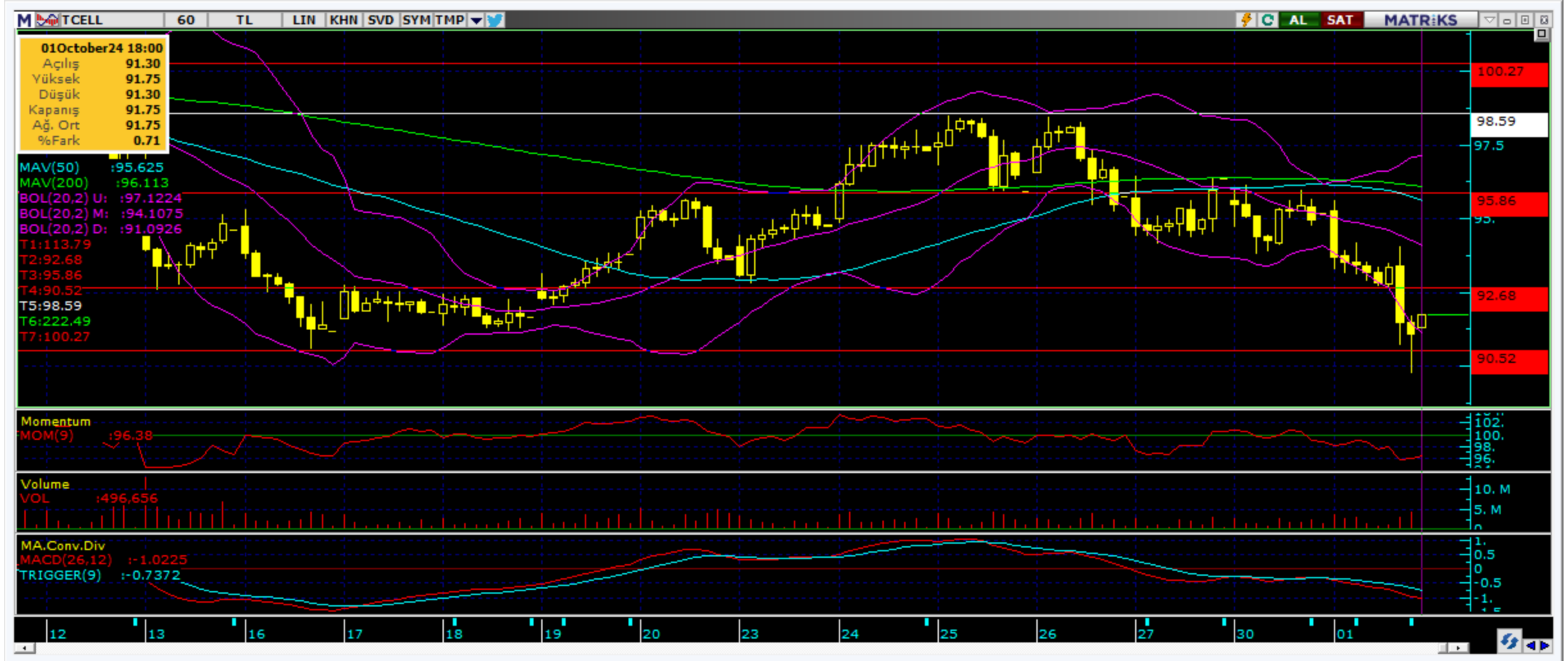

| Kodu | Son | 1G Değ. | Yab. % | 3A Ort.H | Pivot | 1.Destek | 2.Destek | 1.Direnç | 2.Direnç |
|-------|-------|---------|--------|-----------|-------|----------|----------|----------|----------|
| TCELL | 91.75 | -3.62% | 62.25 | 58.0 mn\$ | 92.38 | 89.15 | 86.60 | 94.95 | 98.20 |

Şirketler Teknik Analiz Görünümü – Şişecam



| Kodu | Son | 1G Değ. | Yab. % | 3A Ort.H | Pivot | 1.Destek | 2.Destek | 1.Direnç | 2.Direnç |
|------|-------|---------|--------|-----------|-------|----------|----------|----------|----------|
| SISE | 41.12 | -4.59% | 17.15 | 36.7 mn\$ | 41.71 | 40.00 | 38.90 | 42.80 | 44.50 |

Şirketler Teknik Analiz Görünümü – Koç Holding



| Kodu | Son | 1G Değ. | Yab. % | 3A Ort.H | Pivot | 1.Destek | 2.Destek | 1.Direnç | 2.Direnç |
|-------|--------|---------|--------|-----------|--------|----------|----------|----------|----------|
| KCHOL | 183.70 | -2.39% | 56.61 | 86.8 mn\$ | 184.97 | 180.00 | 176.50 | 188.50 | 193.50 |



Şirketler Teknik Analiz Görünümü – Akçansa



| Kodu | Son | 1G Değ. | Yab. % | 3A Ort.H | Pivot | 1.Destek | 2.Destek | 1.Direnç | 2.Direnç |
|------|--------|---------|--------|----------|--------|----------|----------|----------|----------|
| AKNS | 151.30 | -1.88% | 14.69 | 2.5 mn\$ | 151.73 | 148.50 | 146.00 | 154.50 | 157.50 |

Şirketler Teknik Analiz Görünümü – Arçelik



| Kodu | Son | 1G Değ. | Yab. % | 3A Ort.H | Pivot | 1.Destek | 2.Destek | 1.Direnç | 2.Direnç |
|-------|--------|---------|--------|-----------|--------|----------|----------|----------|----------|
| ARCLK | 138.80 | -3.81% | 16.59 | 13.9 mn\$ | 140.63 | 136.00 | 133.00 | 143.50 | 148.00 |

Şirketler Teknik Analiz Görünümü – Alarko Holding



| Kodu | Son | 1G Değ. | Yab. % | 3A Ort.H | Pivot | 1.Destek | 2.Destek | 1.Direnç | 2.Direnç |
|-------|-------|---------|--------|-----------|-------|----------|----------|----------|----------|
| ALARK | 89.80 | -4.87% | 12.89 | 13.9 mn\$ | 90.87 | 86.90 | 83.95 | 93.80 | 97.75 |

Şirketler Teknik Analiz Görünümü – Sabancı Holding



| Kodu | Son | 1G Değ. | Yab. % | 3A Ort.H | Pivot | 1.Destek | 2.Destek | 1.Direnç | 2.Direnç |
|-------|-------|---------|--------|-----------|-------|----------|----------|----------|----------|
| SAHOL | 94.75 | -2.67% | 45.72 | 47.4 mn\$ | 95.42 | 92.40 | 90.00 | 97.80 | 101.00 |

Şirketler Teknik Analiz Görünümü – Anadolu Grubu Holding



| Kodu | Son | 1G Değ. | Yab. % | 3A Ort.H | Pivot | 1.Destek | 2.Destek | 1.Direnç | 2.Direnç |
|-------|--------|---------|--------|----------|--------|----------|----------|----------|----------|
| AGHOL | 302.00 | -3.13% | 22.31 | 8.7 mn\$ | 306.00 | 298.00 | 293.50 | 310.00 | 318.50 |



Şirketler Teknik Analiz Görünümü – Migros



| Kodu | Son | 1G Değ. | Yab. % | 3A Ort.H | Pivot | 1.Destek | 2.Destek | 1.Direnç | 2.Direnç |
|-------|--------|---------|--------|-----------|--------|----------|----------|----------|----------|
| MGROS | 439.50 | -2.33% | 40.24 | 22.0 mn\$ | 443.17 | 433.50 | 427.00 | 449.50 | 459.00 |



Şirketler Teknik Analiz Görünümü – BIM Mağazacılık



| Kodu | Son | 1G Değ. | Yab. % | 3A Ort.H | Pivot | 1.Destek | 2.Destek | 1.Direnç | 2.Direnç |
|-------|--------|---------|--------|-----------|--------|----------|----------|----------|----------|
| BIMAS | 483.50 | -2.57% | 51.13 | 60.2 mn\$ | 486.50 | 472.00 | 460.50 | 498.00 | 512.50 |

Şirketler Teknik Analiz Görünümü – Şok Market



| Kodu | Son | 1G Değ. | Yab. % | 3A Ort.H | Pivot | 1.Destek | 2.Destek | 1.Direnç | 2.Direnç |
|------|-------|---------|--------|-----------|-------|----------|----------|----------|----------|
| SOKM | 47.28 | -0.25% | 36.09 | 13.9 mn\$ | 47.53 | 46.25 | 45.25 | 48.55 | 49.85 |



Bugün hareketlenmesi muhtemel hisseler ↑ GARAN



| Kodu | Son | Yab. % | Pivot | 1.Destek | 2.Destek | 1.Direnç | 2.Direnç | 1 Ay Ort.Hac.(Adet) / Son | Fark |
|-------|--------|--------|--------|----------|----------|----------|----------|---------------------------|-------|
| GARAN | 121.70 | 9.56 | 121.13 | 117.00 | 112.50 | 126.00 | 130.00 | 21.4 mn / 26.2 mn | ▲ 22% |

Bugün hareketlenmesi muhtemel hisseler ↑ ENKAI



| Kodu | Son | Yab. % | Pivot | 1.Destek | 2.Destek | 1.Direnç | 2.Direnç | 1 Ay Ort.Hac.(Adet) / Son | Fark |
|-------|-------|--------|-------|----------|----------|----------|----------|---------------------------|--------|
| ENKAI | 46.04 | 30.77 | 46.16 | 45.15 | 44.25 | 47.05 | 48.10 | 11.4 mn / 26.2 mn | ▲ 129% |

Şirketler Teknik Analiz Görünümü – BIST 30 Seviyeler

| Kodu | Son | 1G Değ. | Yab. % | 3A Ort.H | Pivot | 1.Destek | 2.Destek | 1.Direnç | 2.Direnç |
|-------|--------|---------|--------|------------|--------|----------|----------|----------|----------|
| AKBNK | 57.65 | -6.41% | 54.06 | 109.1 mn\$ | 59.10 | 56.20 | 54.75 | 60.55 | 63.45 |
| ALARK | 89.80 | -4.87% | 12.89 | 13.9 mn\$ | 90.87 | 86.90 | 83.95 | 93.80 | 97.75 |
| ASELS | 58.40 | -1.43% | 34.11 | 60.9 mn\$ | 58.43 | 57.05 | 55.75 | 59.75 | 61.15 |
| ASTOR | 73.65 | -5.52% | 11.25 | 34.0 mn\$ | 74.95 | 71.60 | 69.55 | 77.00 | 80.35 |
| BIMAS | 483.50 | -2.57% | 51.13 | 60.2 mn\$ | 486.50 | 472.00 | 460.50 | 498.00 | 512.50 |
| DOAS | 216.30 | -1.19% | 16.77 | 10.1 mn\$ | 216.47 | 212.50 | 208.50 | 220.50 | 224.50 |
| EKGYO | 11.15 | -7.24% | 20.96 | 68.8 mn\$ | 11.42 | 10.70 | 10.25 | 11.85 | 12.55 |
| ENKAI | 46.04 | 1.63% | 30.77 | 21.6 mn\$ | 46.16 | 45.15 | 44.25 | 47.05 | 48.10 |
| EREGL | 52.70 | -1.50% | 20.14 | 181.1 mn\$ | 52.45 | 51.65 | 50.60 | 53.50 | 54.30 |
| FROTO | 896.50 | -2.34% | 37.04 | 27.1 mn\$ | 902.17 | 887.50 | 878.00 | 911.50 | 926.00 |
| GARAN | 121.70 | -0.57% | 9.56 | 77.7 mn\$ | 121.13 | 117.00 | 112.50 | 126.00 | 130.00 |
| HEKTS | 4.13 | -7.61% | 6.59 | 19.7 mn\$ | 4.23 | 3.97 | 3.80 | 4.40 | 4.66 |
| ISCTR | 13.47 | -4.20% | 33.28 | 140.3 mn\$ | 13.65 | 13.10 | 12.75 | 14.00 | 14.55 |
| KCHOL | 183.70 | -2.39% | 56.61 | 86.8 mn\$ | 184.97 | 180.00 | 176.50 | 188.50 | 193.50 |
| KONTR | 42.54 | -3.54% | 10.90 | 25.0 mn\$ | 42.80 | 41.35 | 40.20 | 44.00 | 45.40 |
| KOZAL | 21.78 | -6.20% | 23.25 | 73.9 mn\$ | 22.13 | 21.05 | 20.30 | 22.85 | 23.95 |
| KRDMD | 25.90 | -3.72% | 16.75 | 35.9 mn\$ | 26.05 | 25.30 | 24.70 | 26.65 | 27.40 |
| MGROS | 439.50 | -2.33% | 40.24 | 22.0 mn\$ | 443.17 | 433.50 | 427.00 | 449.50 | 459.00 |
| PETKM | 20.90 | -7.77% | 11.73 | 49.9 mn\$ | 21.25 | 20.25 | 19.60 | 21.90 | 22.90 |
| PGSUS | 232.80 | -2.72% | 26.92 | 52.8 mn\$ | 234.00 | 226.50 | 220.50 | 240.00 | 247.50 |
| SAHOL | 94.75 | -2.67% | 45.72 | 47.4 mn\$ | 95.42 | 92.40 | 90.00 | 97.80 | 101.00 |
| SASA | 4.14 | -3.72% | 9.66 | 63.7 mn\$ | 4.18 | 3.99 | 3.85 | 4.32 | 4.51 |
| SISE | 41.12 | -4.59% | 17.15 | 36.7 mn\$ | 41.71 | 40.00 | 38.90 | 42.80 | 44.50 |
| TCELL | 91.75 | -3.62% | 62.25 | 58.0 mn\$ | 92.38 | 89.15 | 86.60 | 94.95 | 98.20 |
| THYAO | 277.75 | -2.54% | 27.40 | 246.7 mn\$ | 279.67 | 272.50 | 267.00 | 285.00 | 292.50 |
| TOASO | 205.70 | -4.55% | 34.48 | 29.5 mn\$ | 208.20 | 201.50 | 197.50 | 212.50 | 219.00 |
| TTKOM | 48.96 | -1.69% | 29.27 | 21.4 mn\$ | 49.52 | 47.90 | 46.80 | 50.60 | 52.25 |
| TUPRS | 155.20 | 0.00% | 30.10 | 101.6 mn\$ | 155.30 | 152.50 | 150.00 | 158.00 | 160.50 |
| ULKER | 131.50 | -6.07% | 72.16 | 21.3 mn\$ | 133.97 | 128.00 | 124.50 | 137.50 | 143.50 |
| YKBNK | 29.14 | -5.76% | 36.80 | 108.0 mn\$ | 29.81 | 28.25 | 27.40 | 30.65 | 32.20 |

Kısa Vadeli İşlem Önerilerinin Perf./ Raporlar / Tarihi Zirveler

Tarih sıralamasına göre son 10 tane işlem önerimiz ve performansları aşağıdaki tabloda gösterilmektedir.

| | Öneri | Oneri Tarihi | AL | SAT | Acilis | Hedef | Hedef | Stop | Stop | Kapanis | Kapanış | Getiri/ | Gün | Öneri |
|-----------------------------|-------|--------------|-------|-----|-----------|------------|-------|-----------|-------|-----------|------------|---------|--------|--------|
| | | | | | Fiyat (₺) | Fiyat (TL) | % | Fiyat (₺) | % | Fiyat (₺) | Tarih | Zarar | Sayısı | Durumu |
| Kısa Vadeli İşlem Önerileri | Hisse | 30/09/2024 | YKBNK | | 30.68 | 31.34 | 2.2% | 30.3 | -1.2% | 31.24 | 01/10/2024 | 1.8% | 1 | Kapalı |
| | Hisse | 30/09/2024 | SISE | | 43.30 | 44.22 | 2.1% | 42.756 | -1.3% | 42.76 | 01/10/2024 | -1.3% | 1 | Kapalı |
| | Hisse | 30/09/2024 | TCELL | | 95.00 | 97.05 | 2.2% | 93.8 | -1.3% | 93.80 | 01/10/2024 | -1.3% | 1 | Kapalı |
| | Hisse | 01/10/2024 | GARAN | | 124.30 | 127.00 | 2.2% | 122.8 | -1.2% | 122.80 | 01/10/2024 | -1.2% | 0 | Kapalı |
| | Hisse | 01/10/2024 | YKBNK | | 31.20 | 31.88 | 2.2% | 30.82 | -1.2% | 30.66 | 01/10/2024 | -1.7% | 0 | Kapalı |
| | Hisse | 01/10/2024 | TTKOM | | 50.25 | 51.35 | 2.2% | 49.64 | -1.2% | 49.64 | 01/10/2024 | -1.2% | 0 | Kapalı |
| | Hisse | 01/10/2024 | SAHOL | | 97.40 | 99.50 | 2.2% | 96.2 | -1.2% | 96.20 | 01/10/2024 | -1.2% | 0 | Kapalı |
| | Hisse | 01/10/2024 | PGSUS | | 239.60 | 244.70 | 2.1% | 236.6 | -1.3% | 236.60 | 01/10/2024 | -1.3% | 0 | Kapalı |
| | Hisse | 01/10/2024 | YKBNK | | 30.08 | 30.74 | 2.2% | 29.7 | -1.3% | 29.70 | 01/10/2024 | -1.3% | 0 | Kapalı |
| | Hisse | 01/10/2024 | KCHOL | | 188.90 | 193.00 | 2.2% | 186.5 | -1.3% | 186.50 | 01/10/2024 | -1.3% | 0 | Kapalı |
| Orta Vadeli İşlem Önerileri | Hisse | 11/07/2024 | ALBRK | | 6.26 | 7.21 | 15.2% | 5.96 | -4.8% | | | | | Açık |
| | Hisse | 12/07/2024 | KOZAL | | 22.90 | 26.36 | 15.1% | 21.78 | -4.9% | 27.06 | 21/08/2024 | 18.2% | 40 | Kapalı |
| | Hisse | 18/07/2024 | AKSEN | | 45.24 | 52.05 | 15.1% | 43 | -5.0% | 43.00 | 23/07/2024 | -5.0% | 5 | Kapalı |
| | Hisse | 18/07/2024 | ENJSA | | 67.40 | 77.55 | 15.1% | 64.1 | -4.9% | | | | | Açık |
| | Hisse | 18/07/2024 | YATAS | | 36.18 | 41.64 | 15.1% | 34.4 | -4.9% | 34.40 | 29/07/2024 | -4.9% | 11 | Kapalı |
| | Hisse | 25/07/2024 | TCELL | | 108.60 | 125.00 | 15.1% | 103.3 | -4.9% | 103.30 | 02/08/2024 | -4.9% | 8 | Kapalı |
| | Hisse | 26/07/2024 | ENKAI | | 45.84 | 52.75 | 15.1% | 43.56 | -5.0% | | | | | Açık |
| | Hisse | 30/07/2024 | SASA | | 45.86 | 52.75 | 15.0% | 43.58 | -5.0% | | | | | Açık |
| | Hisse | 13/08/2024 | TOASO | | 237.40 | 273.00 | 15.0% | 225.6 | -5.0% | | | | | Açık |
| | Hisse | 30/09/2024 | AKSGY | | 19.36 | 22.28 | 15.1% | 18.21 | -5.9% | | | | | Açık |

Zirve Kapanışı Yapan BIST Hisseleri

SURGY EUHOL FORMT SANFM

Tüm önerilerimize eşzamanlı olarak ulaşmak isteyenler Trademaster Mobile uygulamasında yer alan «Bildirimler» sekmesinde yer alan bildirimleri takip edebilirler.

[İş Yatırım TradeMaster Mobil - Android Apps on Google Play](#)

[TradeMaster Mobile App Store'da \(apple.com\)](#)

Bugün hareketlenmesi muhtemel hisseler

| Kodu | Son | Pivot | 1.Destek | 2.Destek | 1.Direnc | 2.Direnc |
|-------|--------|--------|----------|----------|----------|----------|
| GARAN | 121.70 | 121.13 | 117.00 | 112.50 | 126.00 | 130.00 |
| ENKAI | 46.04 | 46.16 | 45.15 | 44.25 | 47.05 | 48.10 |

*Tarihi yüksek seviyelerdeki hisseler, long yönde değerlendirilmelidir. Bu hisseler geçtiğimiz günlerde de tarihi zirve yapmış veya ilk kez tarihi zirve yapıyor olabilir. Bu hisseleri elinde tutan hiçbir yatırımcı TL bazında zararda değildir. Fiyat grafiğinin (TL grafikler) sol tarafında mevcut fiyattan yüksek fiyatta maliyeti olan yatırımcı yoktur. Dolayısıyla yükselen fiyatlar, zararda olan yatırımcıların satışlarıyla karşılaşmaz, sadece kar realizasyonu yapan yatırımcılar olabilir. Bu bağlamda yükselen bir stop fiyatıyla bu kağıtlarda yatırımcı olmak çok uygun bir risk/kazanç oranı sunmaktadır.

Öneri bilgilendirmesi:

İş Yatırım Menkul Değerler A.Ş.'nin (İş Yatırım) BIST'te halka açık şirketler için AL, TUT ve SAT yönündeki önerileri BIST-100 endeksinin (endeks) beklenen getirisine göre değerlendirilmektedir. Tüm bu öneriler İş Yatırım Araştırma Bölümü analistleri tarafından şirketlerin ileride elde edeceği tahmin edilen karları, nakit akımları ve bilançolarına göre bağımsız olarak değerlendirilir. Ek olarak, analistler koşulların elverişsiz olduğu veya doğru değerlendirme yapmanın mümkün olmadığı durumlarda bazı hisse senetleri için geçici olarak GÖZDEN GEÇİRİLİYOR önerisi verebilirler. Münferit her şirket için yatırım önerisi sırasıyla belirtilen şu kriterlere göre değerlendirilir;

İş Yatırım Hisse senedi tavsiye metodolojisi:

Artış Potansiyeli > %25 : AL

%10 < Artış Potansiyeli < %25 :TUT

Artış Potansiyeli < %10 : SAT

Her sınır değeri için analist +/- %5 kanaat kullanabilmektedir.

Burada yer alan bilgiler İş Yatırım Menkul Değerler A.Ş. tarafından bilgilendirme amacı ile hazırlanmıştır. Yatırım bilgi, yorum ve tavsiyeleri yatırım danışmanlığı kapsamında değildir. Yatırım danışmanlığı hizmeti; aracı kurumlar, portföy yönetim şirketleri, mevduat kabul etmeyen bankalar ile müşteri arasında imzalanacak yatırım danışmanlığı sözleşmesi çerçevesinde sunulmaktadır. Burada yer alan yorum ve tavsiyeler, yorum ve tavsiyede bulunanların kişisel görüşlerine dayanmaktadır. Herhangi bir yatırım aracının alım-satım önerisi ya da getiri vaadi olarak yorumlanmamalıdır. Bu görüşler mali durumunuz ile risk ve getiri tercihlerinize uygun olmayabilir. Bu nedenle, sadece burada yer alan bilgilere dayanarak yatırım kararı verilmesi beklentilerinize uygun sonuçlar doğurmayabilir.

Burada yer alan fiyatlar, veriler ve bilgilerin tam ve doğru olduğu garanti edilemez; içerik, haber verilmeksizin değiştirilebilir. Tüm veriler, İş Yatırım Menkul Değerler A.Ş. tarafından güvenilir olduğuna inanılan kaynaklardan alınmıştır. Bu kaynakların kullanılması nedeni ile ortaya çıkabilecek hatalardan İş Yatırım Menkul Değerler A.Ş. sorumlu değildir.

Bu içeriğe ilişkin tüm telif hakları İş Yatırım Menkul Değerler A.Ş.'ye aittir. Bu içerik, açık iznimiz olmaksızın başkaları tarafından herhangi bir amaçla, kısmen veya tamamen çoğaltılamaz, dağıtılamaz, yayımlanamaz veya değiştirilemez.

Teşekkürler

