

Teknik Görünüm Raporu

19.09.2024

Araştırma Müdürlüğü

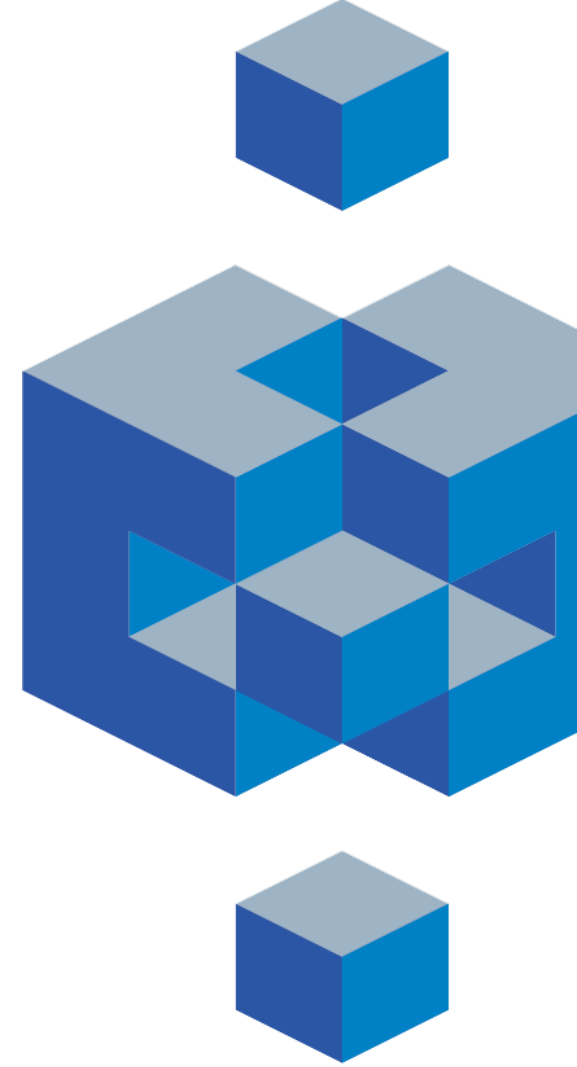

BIST 100 Teknik Analiz Görünümü



Kodu	Son Fiyat	1 GünΔ	Pivot	1. Destek	2. Destek	1. Direnç	2. Direnç
BIST-100	9,774.49	0.17%	9,779	9,731	9,688	9,823	9,871
BIST-30	10,809.49	0.55%	10,803	10,738	10,666	10,875	10,940
BIST-50	8,698.20	0.44%	8,696	8,648	8,598	8,746	8,794

Vadeli Endeks Kontratı Teknik Analiz Görünümü





Vadeli Döviz Kontratı Teknik Analiz Görünümü



Piyasa Görünümü

XUTUM Hisse Senetleri Piyasası Alış Satış Rakamları					
Aracı Kurum		Net(mnTL)	Aracı Kurum		Net(mnTL)
18/09/2024	Bank of America Yat.İ	616.6	Ak Yatirim	-847.2	
	Ünlü Menkul	503.8	İş Yatırım	-361.6	
	HSBC Yatirim	442.0	A1 Capital Menkul	-301.9	
	Vakif Yat.	293.1	Tacirler Yat.	-216.0	
		229.0	TEB Yatirim	-170.6	
Aracı Kurum		Net(mnTL)	Aracı Kurum		Net(mnTL)
Yılıçi	HSBC Yatirim	35802.1	Info Yatirim	-32560.2	
	Ak Yatirim	33666.5	Bank of America Yat.İ	-28019.1	
	Yapi Kredi Yat.	19708.9	Ziraat Yat.	-23111.0	
	Ünlü Menkul	14587.3	Yat.Finansman	-15509.9	
Oyak Yatirim	12738.5	Tacirler Yat.	-14987.1		

BIST100 -1 Ay Ort.Hac. Göre Hacim Artışı Olan Hisseler (Adet)

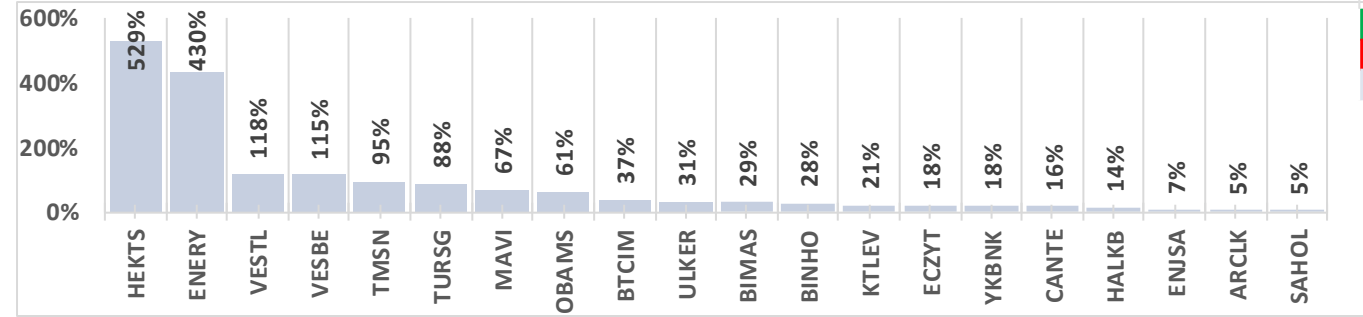

BIST-TUM Fiyatlar	
Artan	175
Azalan	378
Aynı	21

Ekim Vadeli Endeks Kontratı Alış Satış Rakamları					
Aracı Kurum		Net(mn Lot)	Aracı Kurum		Net(mn Lot)
18/09/2024	HSBC Yatirim	9,381	Bofa	-3,916	
	Yapi Kredi	6,512	İş Yatırım	-3,285	
	QNB Finans	1,694	Teb Yatirim	-2,850	
	Alternatif Menk	518	Gedik Yatirim	-1,474	
	Vakif Yat.	385	A1 Capital Menk	-1,457	
Aracı Kurum		Net(mn Lot)	Aracı Kurum		Net(mn Lot)
May-Eyl	Yapi Kredi	45,673	İş Yatırım	-136,362	
	Vakif Yat.	24,622	Bofa	-51,061	
	Teb Yatirim	24,419	HSBC Yatirim	-11,614	
	Deniz Yatirim	18,083	Meksa Yatirim	-2,010	
Ziraat Yat.	15,156	Unlu Menkul	-1,084		

Ekim Vadeli USDTRY Kontratı Alış Satış Rakamları					
Aracı Kurum		Net(mn Lot)	Aracı Kurum		Net(mn Lot)
18/09/2024	İşbank	1,750	Global Menkul	-2,398	
	Yapi Kredi Yat.	1,709	Deniz Yatirim	-1,024	
	Garanti Bank	1,000	İnfo	-808	
	Akbank	246	İş Yatırım	-421	
	Yat.Finansman	244	QNB Finans	-336	
Aracı Kurum		Net(mn Lot)	Aracı Kurum		Net(mn Lot)
Oca-Eyl	İşbank	124,546	İş Yatırım	-303,629	
	Akbank	110,242	Bofa	-106,944	
	Finansbank	83,003	Deniz Yatirim	-23,156	
	Yapi Kredi Bank	77,413	QNB Finans	-19,485	
Yapi Kredi Yat.	43,323	Garanti BBVA	-17,033		

Şirketler Teknik Analiz Görünümü – Garanti Bankası

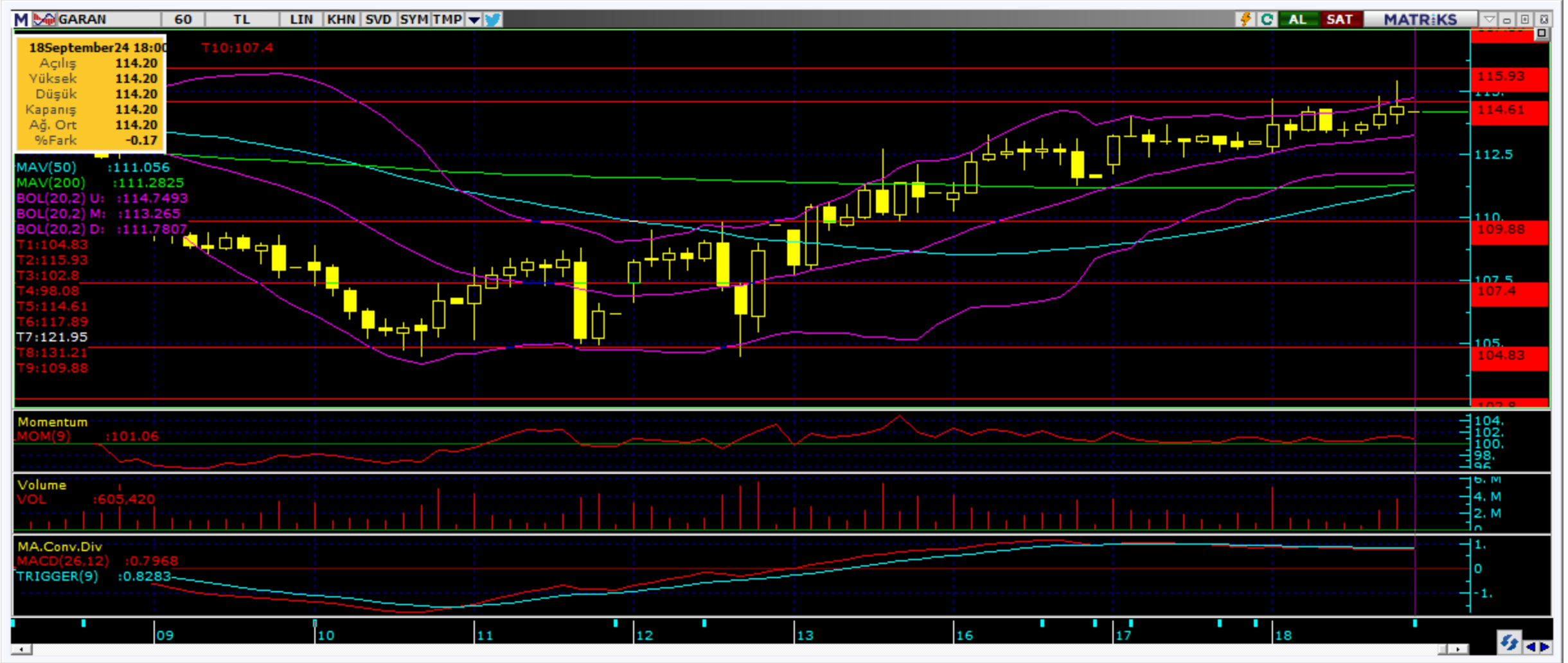

Kodu	Son	1G Değ.	Yab. %	3A Ort.H	Pivot	1.Destek	2.Destek	1.Direnç	2.Direnç
GARAN	114.20	1.06%	8.99	76.1 mn\$	114.03	112.50	111.00	115.50	117.00

Şirketler Teknik Analiz Görünümü – Türk Hava Yolları



Kodu	Son	1G Değ.	Yab. %	3A Ort.H	Pivot	1.Destek	2.Destek	1.Direnç	2.Direnç
THYAO	291.50	0.34%	26.69	255.5 mn\$	291.58	289.50	288.00	293.50	295.50

Şirketler Teknik Analiz Görünümü – İş Bankası



Kodu	Son	1G Değ.	Yab. %	3A Ort.H	Pivot	1.Destek	2.Destek	1.Direnç	2.Direnç
ISCTR	13.08	1.08%	32.97	140.2 mn\$	13.06	12.95	12.85	13.20	13.30

Şirketler Teknik Analiz Görünümü – Akbank



Kodu	Son	1G Değ.	Yab. %	3A Ort.H	Pivot	1.Destek	2.Destek	1.Direnç	2.Direnç
AKBNK	58.55	1.21%	53.70	111.3 mn\$	58.53	57.65	56.80	59.40	60.30

Şirketler Teknik Analiz Görünümü – Yapı Kredi Bankası



Kodu	Son	1G Değ.	Yab. %	3A Ort.H	Pivot	1.Destek	2.Destek	1.Direnç	2.Direnç
YKBNK	29.14	0.97%	36.64	106.0 mn\$	29.11	28.85	28.55	29.40	29.70

Şirketler Teknik Analiz Görünümü – Vakıfbank



Kodu	Son	1G Değ.	Yab. %	3A Ort.H	Pivot	1.Destek	2.Destek	1.Direnç	2.Direnç
VAKBN	21.34	0.95%	1.89	20.6 mn\$	21.27	21.10	20.85	21.55	21.70

Şirketler Teknik Analiz Görünümü – Halkbank



Kodu	Son	1G Değ.	Yab. %	3A Ort.H	Pivot	1.Destek	2.Destek	1.Direnç	2.Direnç
HALKB	16.72	2.51%	1.09	23.2 mn\$	16.62	16.30	15.90	17.00	17.35

Şirketler Teknik Analiz Görünümü – Emlak Konut GYO



Kodu	Son	1G Değ.	Yab. %	3A Ort.H	Pivot	1.Destek	2.Destek	1.Direnç	2.Direnç
EKGYO	11.27	0.36%	19.53	68.4 mn\$	11.29	11.10	10.95	11.45	11.60



Şirketler Teknik Analiz Görünümü – Turkcell İletişim



Kodu	Son	1G Değ.	Yab. %	3A Ort.H	Pivot	1.Destek	2.Destek	1.Direnç	2.Direnç
TCELL	91.65	-0.22%	61.37	59.5 mn\$	91.77	91.10	90.50	92.35	93.00

Şirketler Teknik Analiz Görünümü – Şişecam



Kodu	Son	1G Değ.	Yab. %	3A Ort.H	Pivot	1.Destek	2.Destek	1.Direnç	2.Direnç
SISE	41.18	-0.72%	16.90	39.3 mn\$	41.19	40.90	40.60	41.45	41.75

Şirketler Teknik Analiz Görünümü – Koç Holding



Kodu	Son	1G Değ.	Yab. %	3A Ort.H	Pivot	1.Destek	2.Destek	1.Direnç	2.Direnç
KCHOL	178.60	0.34%	55.85	89.4 mn\$	178.63	177.00	175.50	180.50	182.00



Şirketler Teknik Analiz Görünümü – Akçansa



Kodu	Son	1G Değ.	Yab. %	3A Ort.H	Pivot	1.Destek	2.Destek	1.Direnç	2.Direnç
AKNS	156.30	-1.20%	14.30	2.6 mn\$	156.83	154.50	153.00	158.50	160.50



Şirketler Teknik Analiz Görünümü – Arçelik



Kodu	Son	1G Değ.	Yab. %	3A Ort.H	Pivot	1.Destek	2.Destek	1.Direnç	2.Direnç
ARCLK	141.20	0.00%	15.81	15.0 mn\$	141.20	139.50	137.50	143.00	145.00

Şirketler Teknik Analiz Görünümü – Alarko Holding



Kodu	Son	1G Değ.	Yab. %	3A Ort.H	Pivot	1.Destek	2.Destek	1.Direnç	2.Direnç
ALARK	94.20	-0.84%	11.75	16.0 mn\$	94.23	93.40	92.65	95.00	95.85



Şirketler Teknik Analiz Görünümü – Sabancı Holding



Kodu	Son	1G Değ.	Yab. %	3A Ort.H	Pivot	1.Destek	2.Destek	1.Direnç	2.Direnç
SAHOL	96.20	2.78%	46.05	50.3 mn\$	95.22	93.50	90.75	97.95	99.65

Şirketler Teknik Analiz Görünümü – Anadolu Grubu Holding



Kodu	Son	1G Değ.	Yab. %	3A Ort.H	Pivot	1.Destek	2.Destek	1.Direnç	2.Direnç
AGHOL	324.75	-1.52%	21.50	8.9 mn\$	327.08	321.00	317.00	331.00	337.00

Şirketler Teknik Analiz Görünümü – Migros



Kodu	Son	1G Değ.	Yab. %	3A Ort.H	Pivot	1.Destek	2.Destek	1.Direnç	2.Direnç
MGROS	527.50	0.29%	41.48	20.9 mn\$	528.00	522.00	516.50	533.50	539.50

Şirketler Teknik Analiz Görünümü – BIM Mağazacılık



Kodu	Son	1G Değ.	Yab. %	3A Ort.H	Pivot	1.Destek	2.Destek	1.Direnç	2.Direnç
BIMAS	615.50	3.01%	51.70	57.8 mn\$	610.33	603.00	591.00	622.50	630.00

Şirketler Teknik Analiz Görünümü – Şok Market



Kodu	Son	1G Değ.	Yab. %	3A Ort.H	Pivot	1.Destek	2.Destek	1.Direnç	2.Direnç
SOKM	45.80	-2.01%	35.89	14.1 mn\$	46.19	45.40	45.05	46.55	47.35



Bugün hareketlenmesi muhtemel hisseler ↑ BIMAS



Kodu	Son	Yab. %	Pivot	1.Destek	2.Destek	1.Direnç	2.Direnç	1 Ay Ort.Hac.(Adet) / Son	Fark
BIMAS	615.50	51.70	610.33	603.00	591.00	622.50	630.00	3.0 mn / 3.9 mn	▲ 29%

Bugün hareketlenmesi muhtemel hisseler ↑ SAHOL



Kodu	Son	Yab. %	Pivot	1.Destek	2.Destek	1.Direnç	2.Direnç	1 Ay Ort.Hac.(Adet) / Son	Fark
SAHOL	96.20	46.05	95.22	93.50	90.75	97.95	99.65	16.2 mn / 17.0 mn	▲ 5%



Bugün hareketlenmesi muhtemel hisseler ↑ PGSUS



Kodu	Son	Yab. %	Pivot	1.Destek	2.Destek	1.Direnç	2.Direnç	1 Ay Ort.Hac.(Adet) / Son	Fark
PGSUS	249.20	25.90	246.70	244.00	238.50	252.00	255.00	7.1 mn / 7.1 mn	0%

Şirketler Teknik Analiz Görünümü – BIST 30 Seviyeler

Kodu	Son	1G Değ.	Yab. %	3A Ort.H	Pivot	1.Destek	2.Destek	1.Direnç	2.Direnç
AKBNK	58.55	1.21%	53.70	111.3 mn\$	58.53	57.65	56.80	59.40	60.30
ALARK	94.20	-0.84%	11.75	16.0 mn\$	94.23	93.40	92.65	95.00	95.85
ASELS	57.75	-0.60%	34.14	59.7 mn\$	57.98	57.40	57.10	58.30	58.90
ASTOR	81.15	1.18%	11.05	41.7 mn\$	80.67	79.95	78.70	81.90	82.60
BIMAS	615.50	3.01%	51.70	57.8 mn\$	610.33	603.00	591.00	622.50	630.00
BRSAN	525.00	-4.89%	8.27	15.5 mn\$	534.83	512.50	500.50	547.00	569.50
DOAS	218.50	-1.13%	16.21	11.7 mn\$	219.40	217.50	216.50	220.50	222.50
EKGYO	11.27	0.36%	19.53	68.4 mn\$	11.29	11.10	10.95	11.45	11.60
ENKAI	47.90	-1.36%	30.03	22.0 mn\$	48.17	47.60	47.35	48.45	49.00
EREGL	48.24	-0.12%	18.03	190.3 mn\$	48.25	47.70	47.20	48.75	49.30
FROTO	916.50	0.44%	37.05	29.0 mn\$	917.83	909.50	903.00	924.50	933.00
GARAN	114.20	1.06%	8.99	76.1 mn\$	114.03	112.50	111.00	115.50	117.00
GUBRF	188.20	-0.48%	11.37	33.7 mn\$	188.87	186.00	184.00	191.00	194.00
HEKTS	4.06	-4.25%	13.07	15.3 mn\$	4.13	3.95	3.83	4.25	4.43
ISCTR	13.08	1.08%	32.97	140.2 mn\$	13.06	12.95	12.85	13.20	13.30
KCHOL	178.60	0.34%	55.85	89.4 mn\$	178.63	177.00	175.50	180.50	182.00
KONTR	43.74	-3.61%	10.26	26.4 mn\$	44.12	43.20	42.70	44.65	45.55
KOZAL	23.68	-1.50%	22.14	74.0 mn\$	23.84	23.50	23.35	24.00	24.30
KRDMD	24.20	-0.41%	14.71	39.3 mn\$	24.09	23.85	23.45	24.45	24.70
OYAKC	62.55	-0.87%	2.79	12.3 mn\$	62.48	61.85	61.20	63.15	63.80
PETKM	23.10	0.17%	11.83	51.4 mn\$	23.08	22.90	22.75	23.25	23.40
PGSUS	249.20	2.13%	25.90	53.5 mn\$	246.70	244.00	238.50	252.00	255.00
SAHOL	96.20	2.78%	46.05	50.3 mn\$	95.22	93.50	90.75	97.95	99.65
SASA	4.20	-2.78%	9.54	62.3 mn\$	4.23	4.14	4.09	4.28	4.37
SISE	41.18	-0.72%	16.90	39.3 mn\$	41.19	40.90	40.60	41.45	41.75
TCELL	91.65	-0.22%	61.37	59.5 mn\$	91.77	91.10	90.50	92.35	93.00
THYAO	291.50	0.34%	26.69	255.5 mn\$	291.58	289.50	288.00	293.50	295.50
TOASO	220.90	0.18%	33.90	32.0 mn\$	220.30	218.50	216.00	222.50	224.50
TUPRS	164.60	-0.30%	30.88	103.1 mn\$	165.00	164.00	163.00	166.00	167.00
YKBNK	29.14	0.97%	36.64	106.0 mn\$	29.11	28.85	28.55	29.40	29.70

Kısa Vadeli İşlem Önerilerinin Perf./ Raporlar / Tarihi Zirveler

Tarih sıralamasına göre son 10 tane işlem önerimiz ve performansları aşağıdaki tabloda gösterilmektedir.

	Öneri	Oneri Tarihi	AL	SAT	Acilis	Hedef	Hedef	Stop	Stop	Kapanis	Kapanış	Getiri/	Gün	Öneri Durumu
					Fiyat (₺)	Fiyat (TL)	%	Fiyat (₺)	%	Fiyat (₺)	Tarih	Zarar	Sayısı	
Kısa Vadeli İşlem Önerileri	Hisse	17/09/2024	GARAN		113.10	115.70	2.3%	111.4	-1.5%					Açık
	Hisse	17/09/2024	KOZAL		24.32	24.88	2.3%	23.96	-1.5%	23.96	18/09/2024	-1.5%	1	Kapalı
	Hisse	17/09/2024	PGSUS		246.00	251.50	2.2%	242.2	-1.5%	242.20	18/09/2024	-1.5%	1	Kapalı
	Hisse	18/09/2024	ENKAI		48.24	49.32	2.2%	47.48	-1.6%					Açık
	Hisse	18/09/2024	SAHOL		94.55	96.70	2.3%	93.1	-1.5%					Açık
	Hisse	18/09/2024	KCHOL		178.50	182.50	2.2%	175.7	-1.6%					Açık
	Hisse	18/09/2024	PETKM		23.10	23.62	2.3%	22.76	-1.5%					Açık
	Hisse	18/09/2024	ASELS		58.40	59.75	2.3%	57.5	-1.5%					Açık
	Hisse	18/09/2024	TAVHL		256.25	262.25	2.3%	252.5	-1.5%					Açık
	Hisse	18/09/2024	TURSG		12.34	12.62	2.3%	12.15	-1.5%					Açık
Orta Vadeli İşlem Önerileri	Hisse	09/07/2024	TKFEN		58.40	67.20	15.1%	55.55	-4.9%	55.55	23/07/2024	-4.9%	14	Kapalı
	Hisse	11/07/2024	ALBRK		6.26	7.21	15.2%	5.96	-4.8%					Açık
	Hisse	12/07/2024	KOZAL		22.90	26.36	15.1%	21.78	-4.9%	27.06	21/08/2024	18.2%	40	Kapalı
	Hisse	18/07/2024	AKSEN		45.24	52.05	15.1%	43	-5.0%	43.00	23/07/2024	-5.0%	5	Kapalı
	Hisse	18/07/2024	ENJSA		67.40	77.55	15.1%	64.1	-4.9%					Açık
	Hisse	18/07/2024	YATAS		36.18	41.64	15.1%	34.4	-4.9%	34.40	29/07/2024	-4.9%	11	Kapalı
	Hisse	25/07/2024	TCELL		108.60	125.00	15.1%	103.3	-4.9%	103.30	02/08/2024	-4.9%	8	Kapalı
	Hisse	26/07/2024	ENKAI		45.84	52.75	15.1%	43.56	-5.0%					Açık
	Hisse	30/07/2024	SASA		45.86	52.75	15.0%	43.58	-5.0%					Açık
	Hisse	13/08/2024	TOASO		237.40	273.00	15.0%	225.6	-5.0%					Açık

Zirve Kapanışı Yapan BIST Hisseleri

DURKN DZGYO EGGUB ETILR EUHOL GLYHO GRTRK IZFAS SANFM SURGY
TSGYO ZRGO

Tüm önerilerimize eşzamanlı olarak ulaşmak isteyenler Trademaster Mobile uygulamasında yer alan «Bildirimler» sekmesinde yer alan bildirimleri takip edebilirler.

[İş Yatırım TradeMaster Mobil - Android Apps on Google Play](#)

[TradeMaster Mobile App Store'da \(apple.com\)](#)

Bugün hareketlenmesi muhtemel hisseler

Kodu	Son	Pivot	1.Destek	2.Destek	1.Direnc	2.Direnc
BIMAS	615.50	610.33	603.00	591.00	622.50	630.00
SAHOL	96.20	95.22	93.50	90.75	97.95	99.65
PGSUS	249.20	246.70	244.00	238.50	252.00	255.00

*Tarihi yüksek seviyelerdeki hisseler, long yönde değerlendirilmelidir. Bu hisseler geçtiğimiz günlerde de tarihi zirve yapmış veya ilk kez tarihi zirve yapıyor olabilir. Bu hisseleri elinde tutan hiçbir yatırımcı TL bazında zararda değildir. Fiyat grafiğinin (TL grafikler) sol tarafında mevcut fiyattan yüksek fiyatta maliyeti olan yatırımcı yoktur. Dolayısıyla yükselen fiyatlar, zararda olan yatırımcıların satışlarıyla karşılaşmaz, sadece kar realizasyonu yapan yatırımcılar olabilir. Bu bağlamda yükselen bir stop fiyatıyla bu kağıtlarda yatırımcı olmak çok uygun bir risk/kazanç oranı sunmaktadır.

Öneri bilgilendirmesi:

İş Yatırım Menkul Değerler A.Ş.'nin (İş Yatırım) BIST'te halka açık şirketler için AL, TUT ve SAT yönündeki önerileri BIST-100 endeksinin (endeks) beklenen getirisine göre değerlendirilmektedir. Tüm bu öneriler İş Yatırım Araştırma Bölümü analistleri tarafından şirketlerin ileride elde edeceği tahmin edilen karları, nakit akımları ve bilançolarına göre bağımsız olarak değerlendirilir. Ek olarak, analistler koşulların elverişsiz olduğu veya doğru değerlendirme yapmanın mümkün olmadığı durumlarda bazı hisse senetleri için geçici olarak GÖZDEN GEÇİRİLİYOR önerisi verebilirler. Münferit her şirket için yatırım önerisi sırasıyla belirtilen şu kriterlere göre değerlendirilir;

İş Yatırım Hisse senedi tavsiye metodolojisi:

Artış Potansiyeli > %25 : AL

%10 < Artış Potansiyeli < %25 :TUT

Artış Potansiyeli < %10 : SAT

Her sınır değeri için analist +/- %5 kanaat kullanabilmektedir.

Burada yer alan bilgiler İş Yatırım Menkul Değerler A.Ş. tarafından bilgilendirme amacı ile hazırlanmıştır. Yatırım bilgi, yorum ve tavsiyeleri yatırım danışmanlığı kapsamında değildir. Yatırım danışmanlığı hizmeti; aracı kurumlar, portföy yönetim şirketleri, mevduat kabul etmeyen bankalar ile müşteri arasında imzalanacak yatırım danışmanlığı sözleşmesi çerçevesinde sunulmaktadır. Burada yer alan yorum ve tavsiyeler, yorum ve tavsiyede bulunanların kişisel görüşlerine dayanmaktadır. Herhangi bir yatırım aracının alım-satım önerisi ya da getiri vaadi olarak yorumlanmamalıdır. Bu görüşler mali durumunuz ile risk ve getiri tercihlerinize uygun olmayabilir. Bu nedenle, sadece burada yer alan bilgilere dayanarak yatırım kararı verilmesi beklentilerinize uygun sonuçlar doğurmayabilir.

Burada yer alan fiyatlar, veriler ve bilgilerin tam ve doğru olduğu garanti edilemez; içerik, haber verilmeksizin değiştirilebilir. Tüm veriler, İş Yatırım Menkul Değerler A.Ş. tarafından güvenilir olduğuna inanılan kaynaklardan alınmıştır. Bu kaynakların kullanılması nedeni ile ortaya çıkabilecek hatalardan İş Yatırım Menkul Değerler A.Ş. sorumlu değildir.

Bu içeriğe ilişkin tüm telif hakları İş Yatırım Menkul Değerler A.Ş.'ye aittir. Bu içerik, açık iznimiz olmaksızın başkaları tarafından herhangi bir amaçla, kısmen veya tamamen çoğaltılamaz, dağıtılamaz, yayımlanamaz veya değiştirilemez.

Teşekkürler

